

ACHTUNG:  
Dies ist ein hydraulisches Funktionsschema,  
kein Ausführungsschema!  
Es handelt sich um eine Empfehlung des  
Herstellers und erhebt keinen Anspruch auf Vollständigkeit.

ATTENTION:  
Il s'agit d'un schéma de fonctionnement  
hydraulique et non d'un schéma d'exécution!  
Il s'agit d'une recommandation du fabricant  
et ne prétend pas être exhaustif.

- Wichtig:
- \* Auf Wärmepumpe angeschlossen
  - \*\* Absicherung bauseits, Ansteuerung über WR KSM 2 möglich
  - \*\*\* Regulierung extern
- Important:
- \* Raccordé à la pompe à chaleur
  - \*\* Protection par fusible à la charge du client, commande possible via WR KSM 2
  - \*\*\* Régulation externe

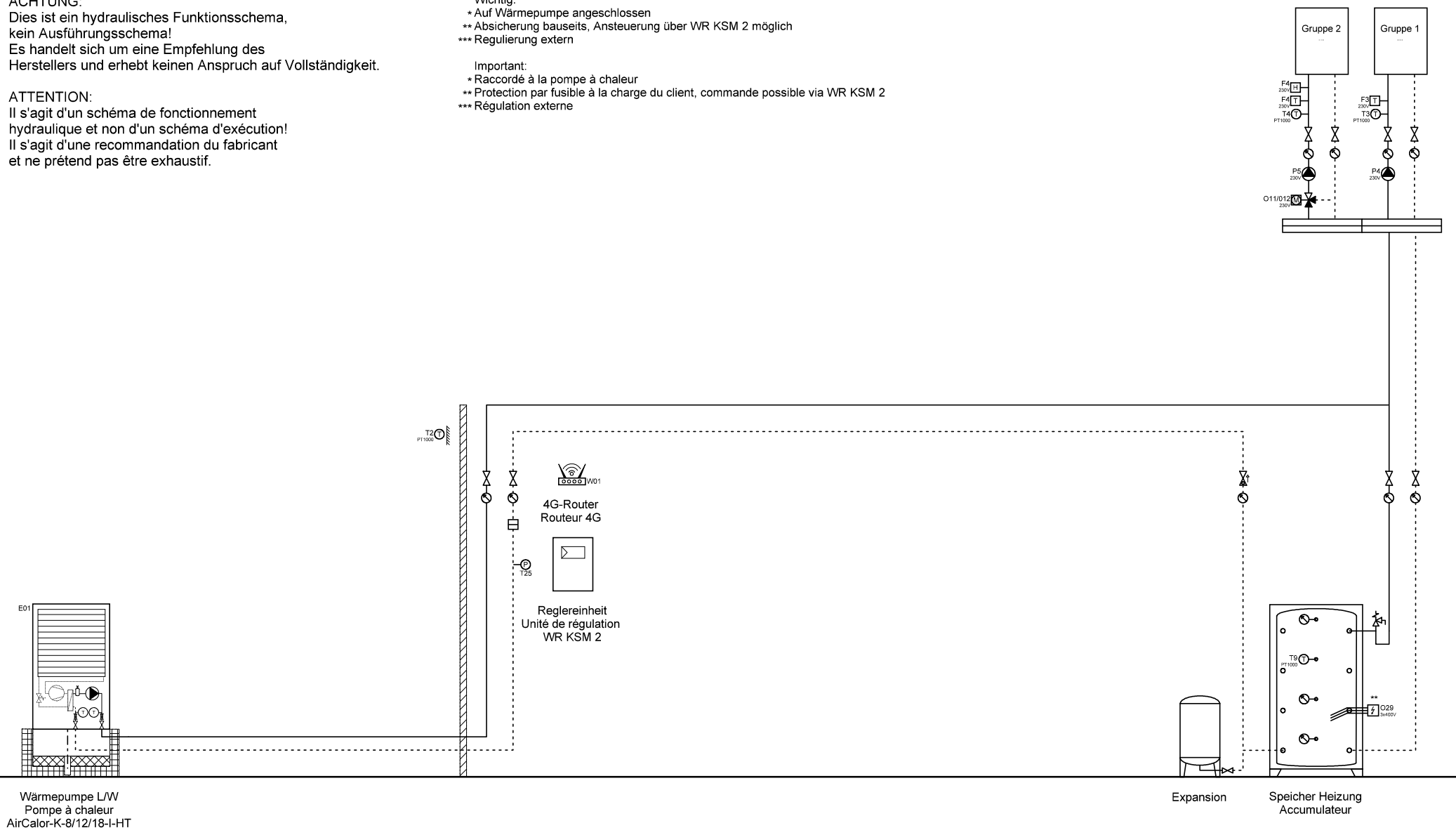

Wärmepumpe L/W  
Pompe à chaleur  
AirCalor-K-8/12/18-L-HT

Expansion

Speicher Heizung  
Accumulateur



Ygnis AG  
Wolhuserstr. 31 / 33  
CH-6017 Ruswil

+41 (0)41 496 91 20  
info@ygnis.com  
www.ygnis.com

Anlage	Schema Nummer	Name	Datum	Index	Blatt
...			11.08.2025	05	1
...	Blattname				Seiten
...	1xK-8-18/KSM2				72

ACHTUNG:  
Dies ist ein hydraulisches Funktionsschema,  
kein Ausführungsschema!  
Es handelt sich um eine Empfehlung des  
Herstellers und erhebt keinen Anspruch auf Vollständigkeit.

ATTENTION:  
Il s'agit d'un schéma de fonctionnement  
hydraulique et non d'un schéma d'exécution!  
Il s'agit d'une recommandation du fabricant  
et ne prétend pas être exhaustif.

- Wichtig:
- \* Auf Wärmepumpe angeschlossen
  - \*\* Absicherung bauseits, Ansteuerung über WR KSM 2 möglich
  - \*\*\* Regulierung extern
- Important:
- \* Raccordé à la pompe à chaleur
  - \*\* Protection par fusible à la charge du client, commande possible via WR KSM 2
  - \*\*\* Régulation externe

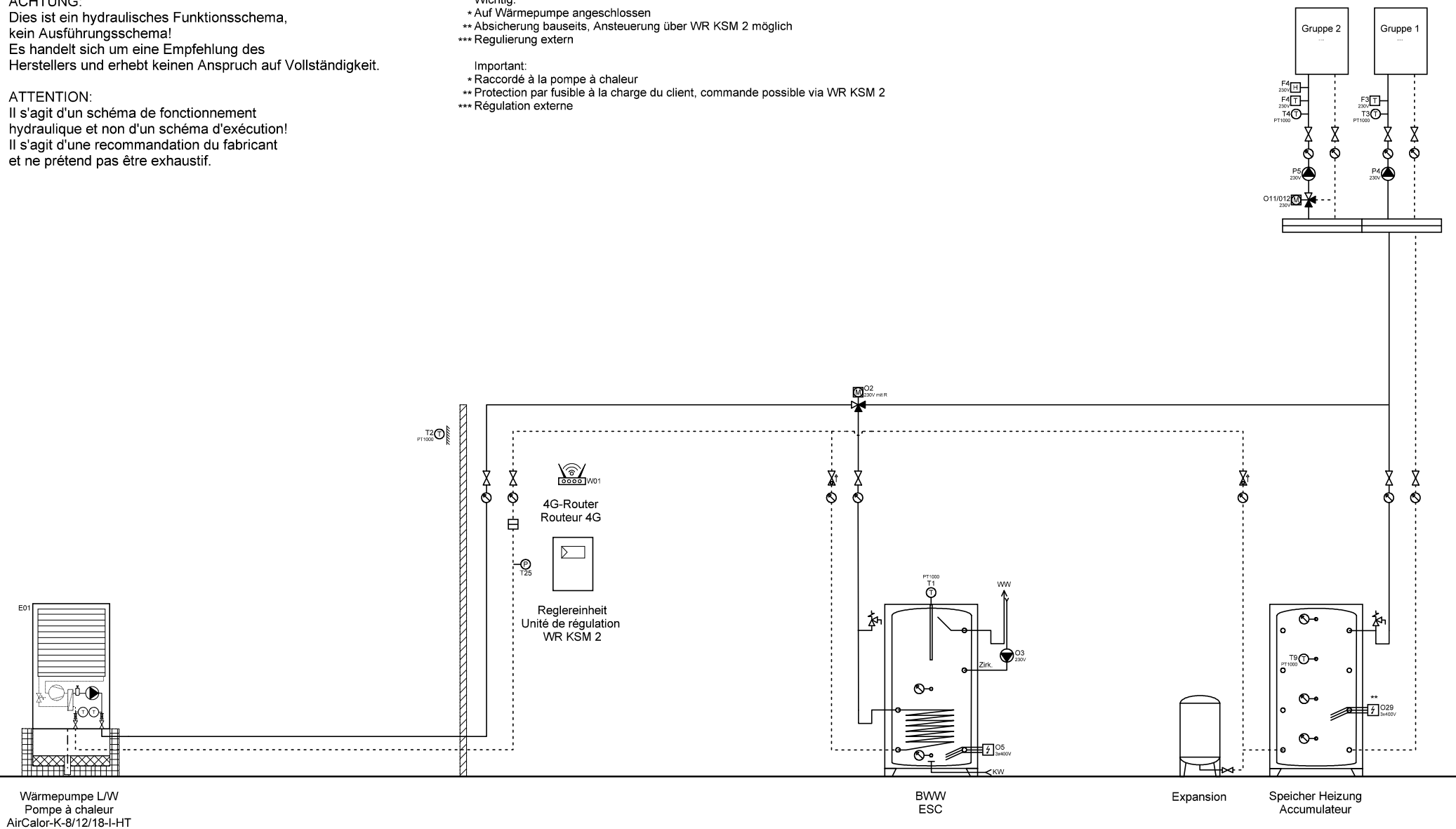

Wärmepumpe L/W  
Pompe à chaleur  
AirCalor-K-8/12/18-I-HT

BWW  
ESC

Expansion

Speicher Heizung  
Accumulateur



Ygnis AG  
Wolhuserstr. 31 / 33  
CH-6017 Ruswil

+41 (0)41 496 91 20  
info@ygnis.com  
www.ygnis.com

Anlage	Schema Nummer	Name	Datum	Index	Blatt
...			11.08.2025	05	2
...	Blattname				Seiten
...	1xK-8-18/KSM2/BWW				72

ACHTUNG:  
Dies ist ein hydraulisches Funktionsschema,  
kein Ausführungsschema!  
Es handelt sich um eine Empfehlung des  
Herstellers und erhebt keinen Anspruch auf Vollständigkeit.

ATTENTION:  
Il s'agit d'un schéma de fonctionnement  
hydraulique et non d'un schéma d'exécution!  
Il s'agit d'une recommandation du fabricant  
et ne prétend pas être exhaustif.

- Wichtig:
- \* Auf Wärmepumpe angeschlossen
  - \*\* Absicherung bauseits, Ansteuerung über WR KSM 2 möglich
  - \*\*\* Regulierung extern
- Important:
- \* Raccordé à la pompe à chaleur
  - \*\* Protection par fusible à la charge du client, commande possible via WR KSM 2
  - \*\*\* Régulation externe

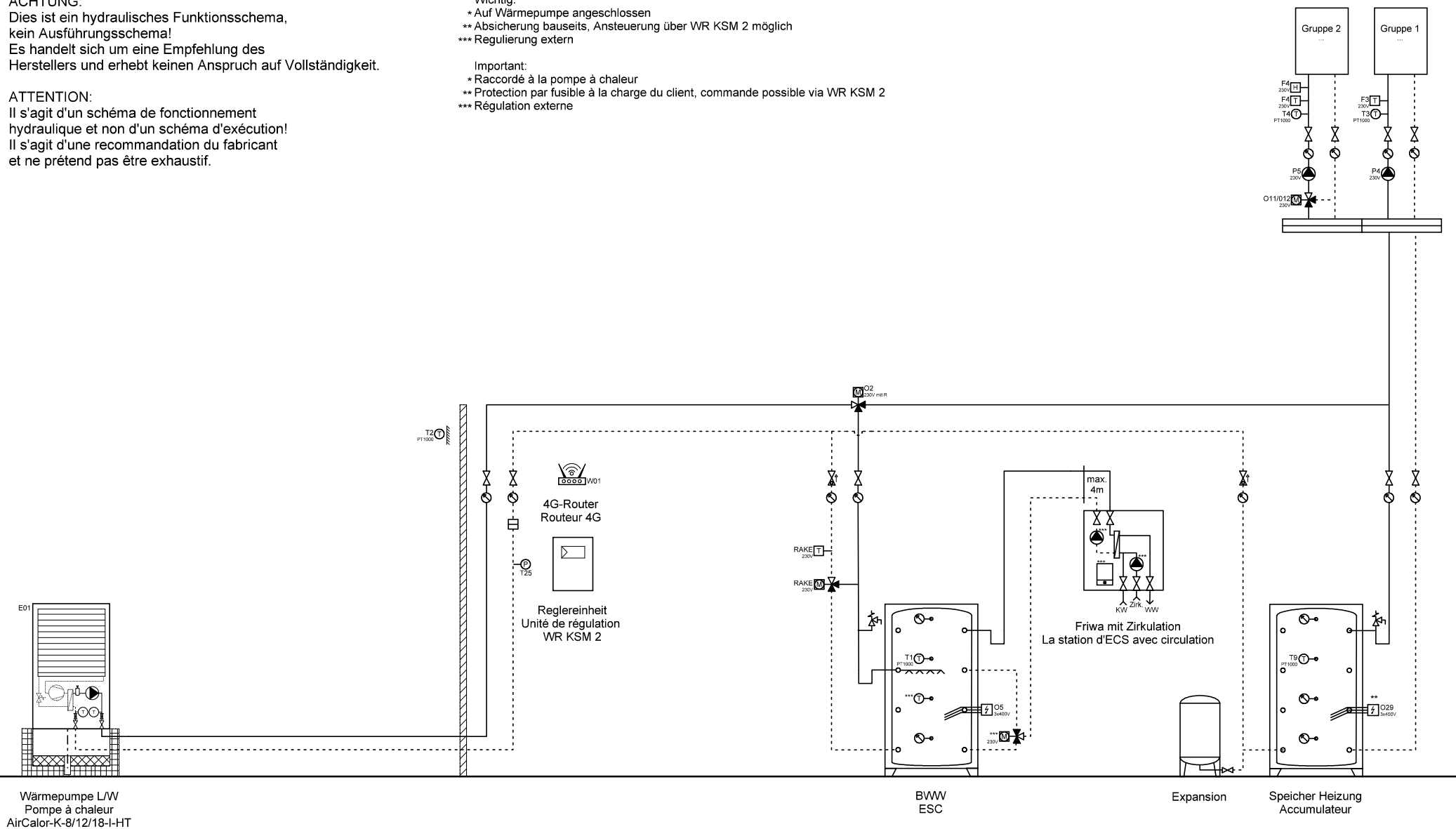

Wärmepumpe L/W  
Pompe à chaleur  
AirCalor-K-8/12/18-I-HT

BWW  
ESC

Expansion

Speicher Heizung  
Accumulateur



Ygnis AG  
Wolhuserstr. 31 / 33  
CH-6017 Ruswil

+41 (0)41 496 91 20  
info@ygnis.com  
www.ygnis.com

Anlage	Schema Nummer	Name	Datum	Index	Blatt
...			11.08.2025		3
...	Blattname			05	Seiten
...	1xK-8-18/KSM2/1xFriwa				72

**ACHTUNG:**  
Dies ist ein hydraulisches Funktionsschema,  
kein Ausführungsschema!  
Es handelt sich um eine Empfehlung des  
Herstellers und erhebt keinen Anspruch auf Vollständigkeit.

**ATTENTION:**  
Il s'agit d'un schéma de fonctionnement  
hydraulique et non d'un schéma d'exécution!  
Il s'agit d'une recommandation du fabricant  
et ne prétend pas être exhaustif.

- Wichtig:**
- \* Auf Wärmepumpe angeschlossen
  - \*\* Absicherung bauseits, Ansteuerung über WR KSM 2 möglich
  - \*\*\* Regulierung extern
- Important:**
- \* Raccordé à la pompe à chaleur
  - \*\* Protection par fusible à la charge du client, commande possible via WR KSM 2
  - \*\*\* Régulation externe

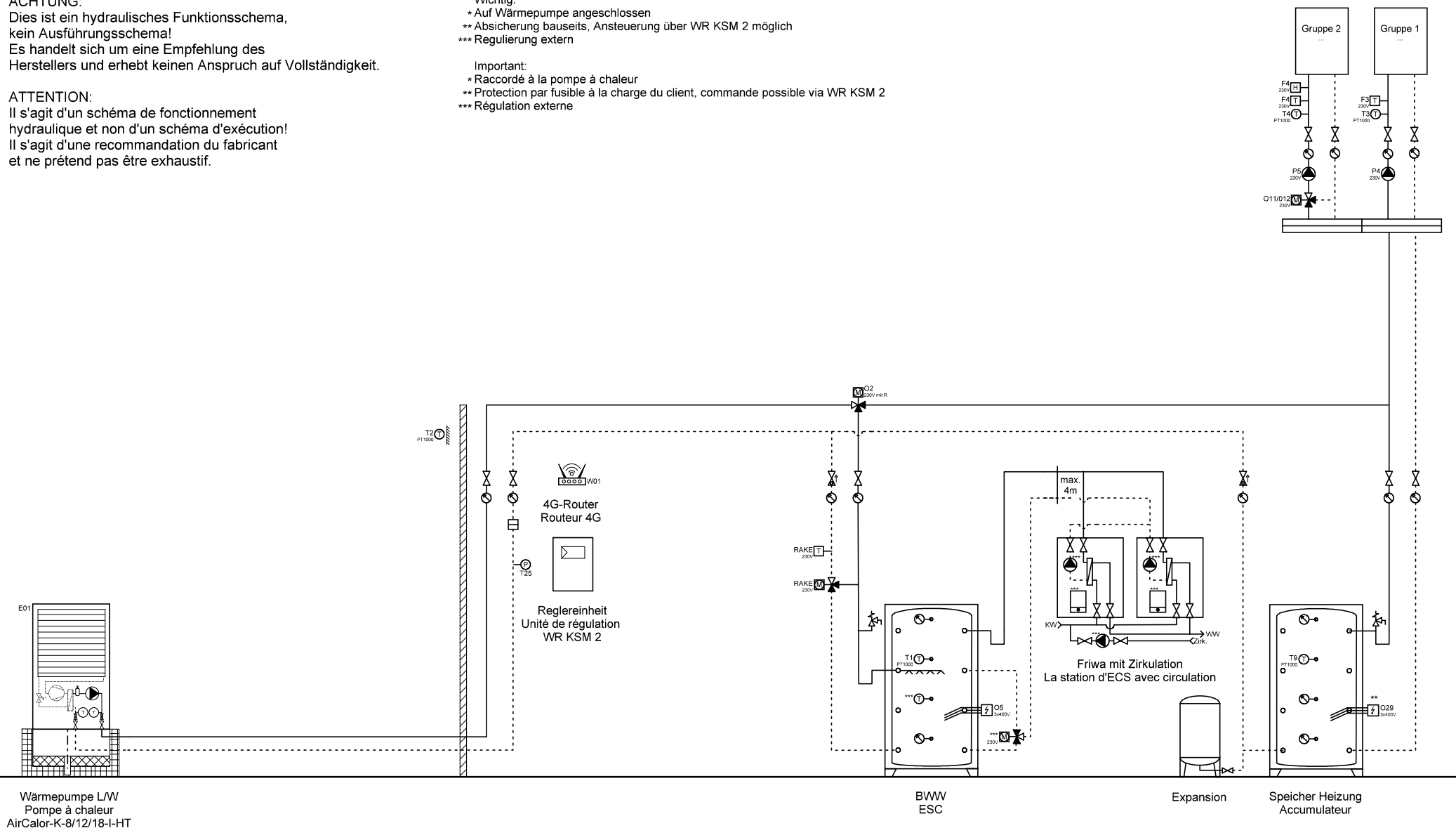

Wärmepumpe L/W  
Pompe à chaleur  
AirCalor-K-8/12/18-I-HT

BWW  
ESC

Expansion

Speicher Heizung  
Accumulateur



Ygnis AG  
Wolhuserstr. 31 / 33  
CH-6017 Ruswil

+41 (0)41 496 91 20  
info@ygnis.com  
www.ygnis.com

Anlage	Schema Nummer	Name	Datum	Index	Blatt
...			11.08.2025		4
...					Seiten
...	Blattname			05	72
	1xK-8-18/KSM2/2xFriwa				



ACHTUNG:  
Dies ist ein hydraulisches Funktionsschema,  
kein Ausführungsschema!  
Es handelt sich um eine Empfehlung des  
Herstellers und erhebt keinen Anspruch auf Vollständigkeit.

ATTENTION:  
Il s'agit d'un schéma de fonctionnement  
hydraulique et non d'un schéma d'exécution!  
Il s'agit d'une recommandation du fabricant  
et ne prétend pas être exhaustif.

- Wichtig:
- \* Auf Wärmepumpe angeschlossen
  - \*\* Absicherung bauseits, Ansteuerung über WR KSM 2 möglich
  - \*\*\* Regulierung extern
- Important:
- \* Raccordé à la pompe à chaleur
  - \*\* Protection par fusible à la charge du client, commande possible via WR KSM 2
  - \*\*\* Régulation externe

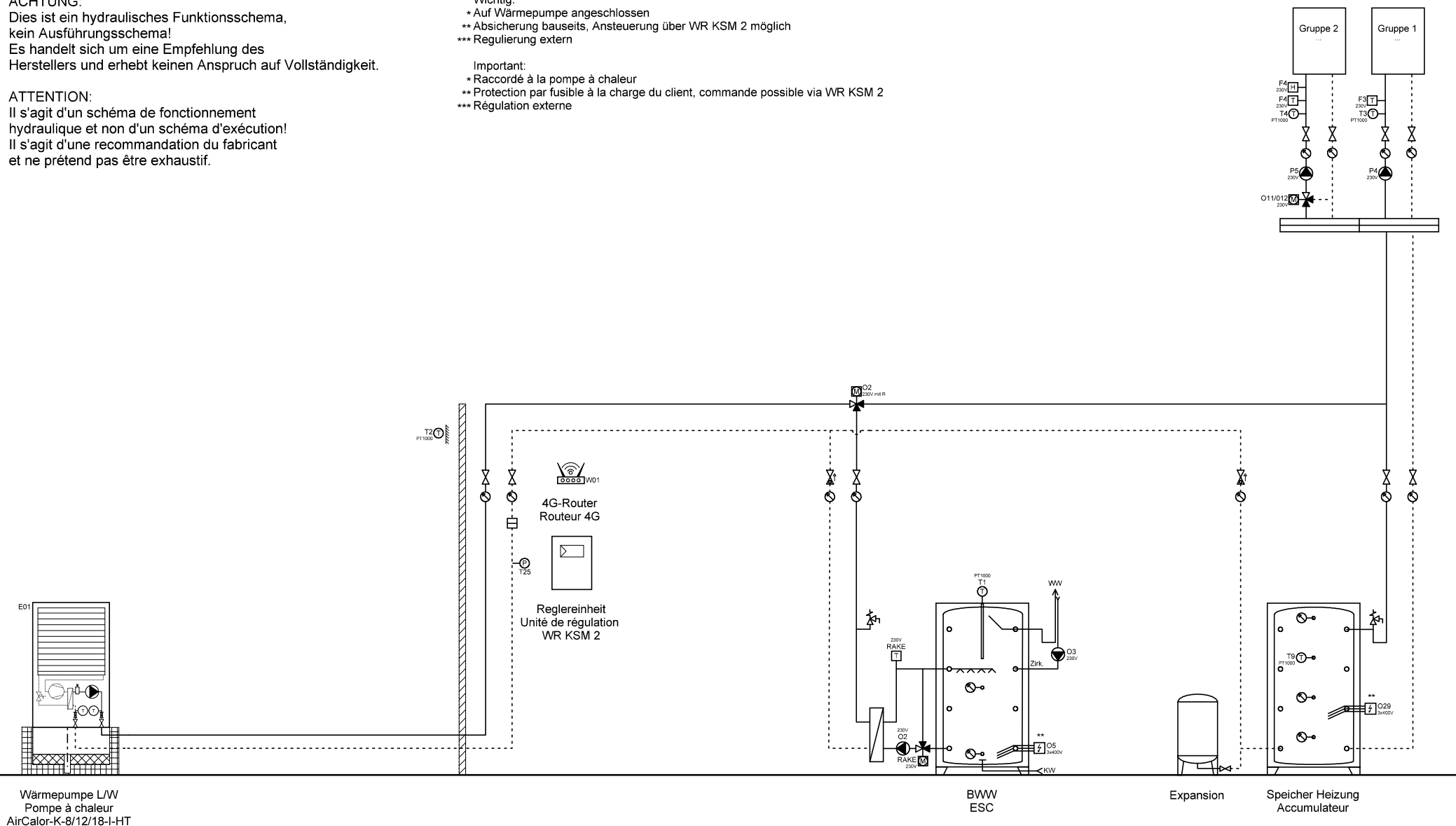

Wärmepumpe L/W  
Pompe à chaleur  
AirCalor-K-8/12/18-I-HT

BWW  
ESC

Expansion

Speicher Heizung  
Accumulateur



Ygnis AG  
Wolhuserstr. 31 / 33  
CH-6017 Ruswil

+41 (0)41 496 91 20  
info@ygnis.com  
www.ygnis.com

Anlage	Schema Nummer	Name	Datum	Index	Blatt
...			11.08.2025		5
...	Blattname			05	Seiten
...	1xK-8-18/KSM2/Magro				72

**ACHTUNG:**  
Dies ist ein hydraulisches Funktionsschema,  
kein Ausführungsschema!  
Es handelt sich um eine Empfehlung des  
Herstellers und erhebt keinen Anspruch auf Vollständigkeit.

**ATTENTION:**  
Il s'agit d'un schéma de fonctionnement  
hydraulique et non d'un schéma d'exécution!  
Il s'agit d'une recommandation du fabricant  
et ne prétend pas être exhaustif.

- Wichtig:**
- \* Auf Wärmepumpe angeschlossen
  - \*\* Absicherung bauseits, Ansteuerung über WR KSM 2 möglich
  - \*\*\* Regulierung extern
- Important:**
- \* Raccordé à la pompe à chaleur
  - \*\* Protection par fusible à la charge du client, commande possible via WR KSM 2
  - \*\*\* Régulation externe

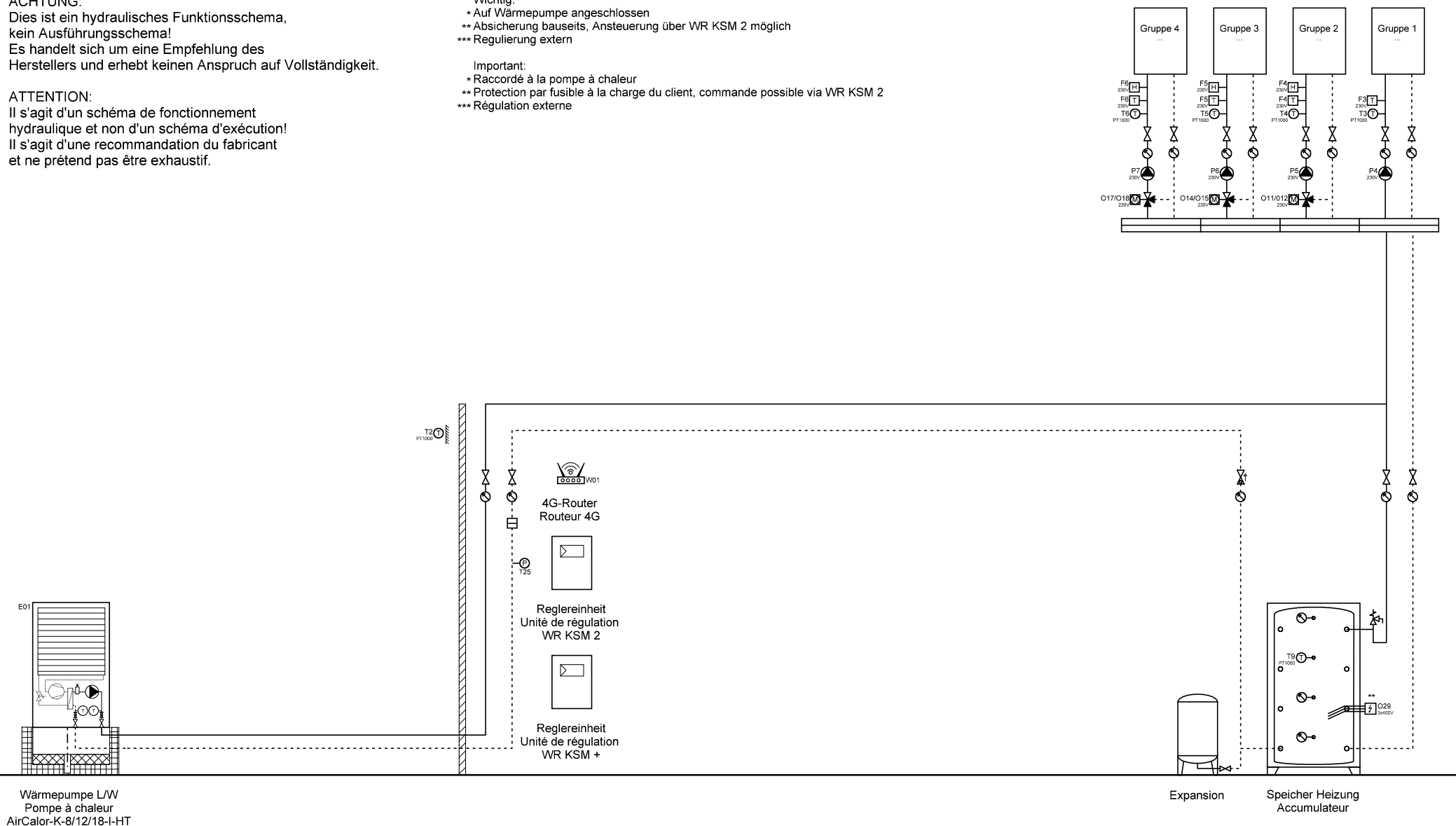

Wärmepumpe L/W  
Pompe à chaleur  
AirCalor-K-8/12/18-I-HT

Expansion Speicher Heizung  
Accumulateur

	Ygnis AG Wolhuserstr. 31 / 33 CH-6017 Ruswil	+41 (0)41 496 91 20 info@ygnis.com www.ygnis.com	<b>Anlage</b>		<b>Schema Nummer</b>	<b>Name</b>	<b>Datum</b>	<b>Index</b>	<b>Blatt</b>
			...				11.08.2025		6
			...		<b>Blattname</b>				Seiten
			...		1xK-8-18/KSM2/KSM+				72

ACHTUNG:  
Dies ist ein hydraulisches Funktionsschema,  
kein Ausführungsschema!  
Es handelt sich um eine Empfehlung des  
Herstellers und erhebt keinen Anspruch auf Vollständigkeit.

ATTENTION:  
Il s'agit d'un schéma de fonctionnement  
hydraulique et non d'un schéma d'exécution!  
Il s'agit d'une recommandation du fabricant  
et ne prétend pas être exhaustif.

- Wichtig:
- \* Auf Wärmepumpe angeschlossen
  - \*\* Absicherung bauseits, Ansteuerung über WR KSM 2 möglich
  - \*\*\* Regulierung extern
- Important:
- \* Raccordé à la pompe à chaleur
  - \*\* Protection par fusible à la charge du client, commande possible via WR KSM 2
  - \*\*\* Régulation externe

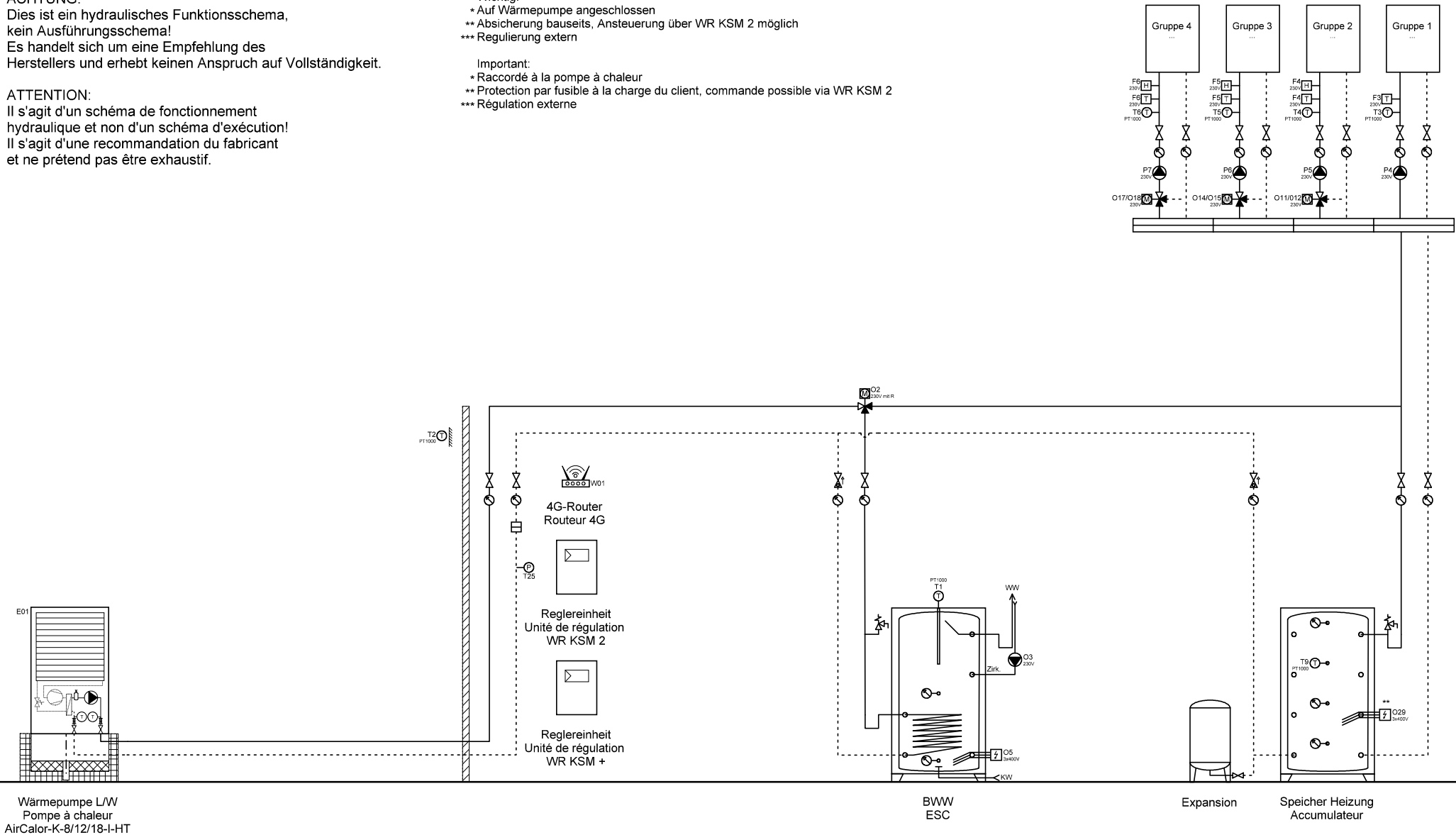

Wärmepumpe L/W  
Pompe à chaleur  
AirCalor-K-8/12/18-L-HT

BWW  
ESC

Expansion

Speicher Heizung  
Accumulateur

	Ygnis AG Wolhuserstr. 31 / 33 CH-6017 Ruswil	+41 (0)41 496 91 20 info@ygnis.com www.ygnis.com	Anlage	Schema Nummer	Name	Datum	Index 05	Blatt
			...			11.08.2025		7
			...	Blattname				Seiten
			...	1xK-8-18/KSM2/KSM+/BWW				72



ACHTUNG:  
Dies ist ein hydraulisches Funktionsschema,  
kein Ausführungsschema!  
Es handelt sich um eine Empfehlung des  
Herstellers und erhebt keinen Anspruch auf Vollständigkeit.

ATTENTION:  
Il s'agit d'un schéma de fonctionnement  
hydraulique et non d'un schéma d'exécution!  
Il s'agit d'une recommandation du fabricant  
et ne prétend pas être exhaustif.

- Wichtig:
- \* Auf Wärmepumpe angeschlossen
  - \*\* Absicherung bauseits, Ansteuerung über WR KSM 2 möglich
  - \*\*\* Regulierung extern
- Important:
- \* Raccordé à la pompe à chaleur
  - \*\* Protection par fusible à la charge du client, commande possible via WR KSM 2
  - \*\*\* Régulation externe

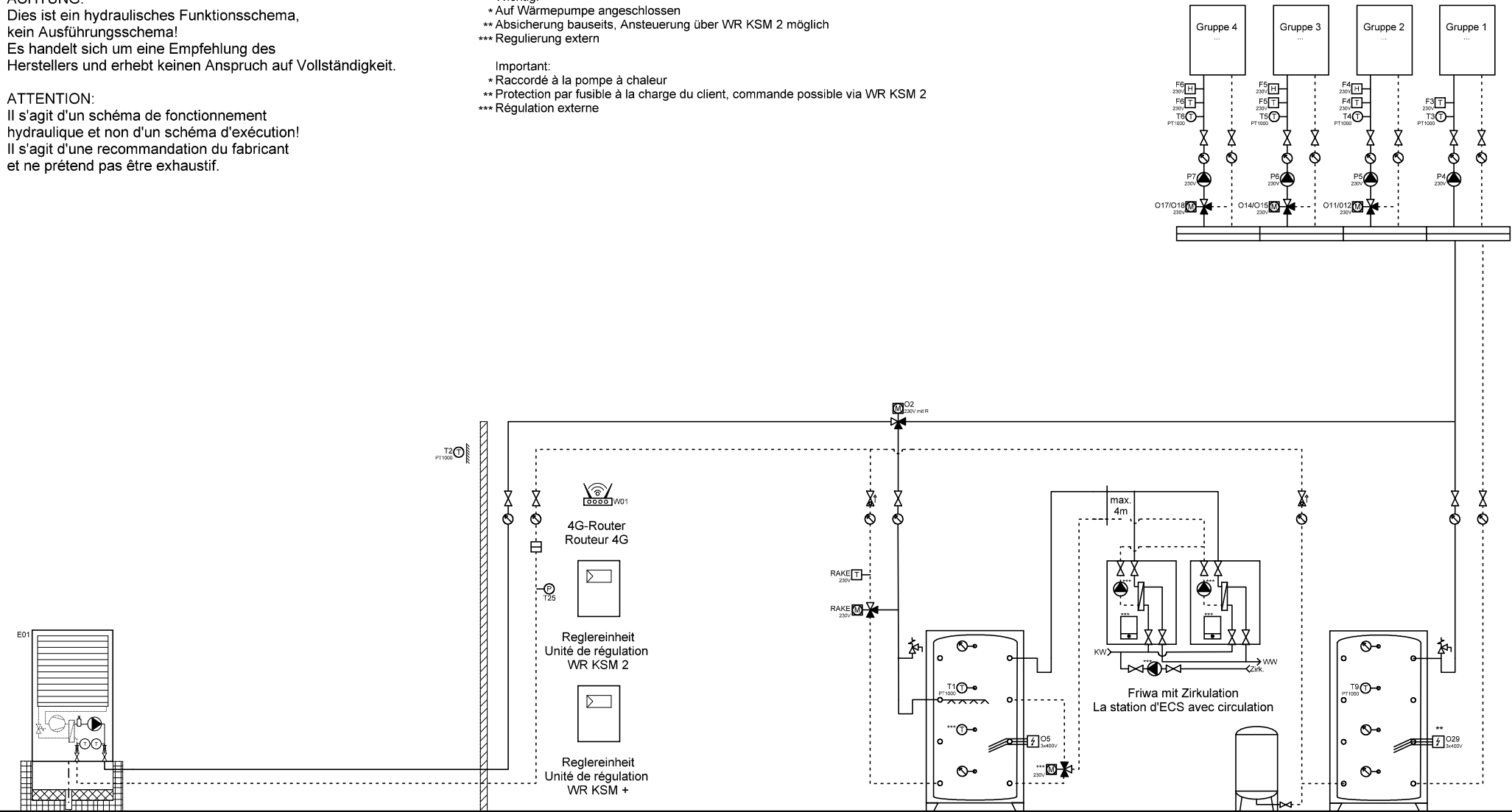

Wärmepumpe L/W  
Pompe à chaleur  
AirCalor-K-8/12/18-I-HT

BWW  
ESC

Expansion

Speicher Heizung  
Accumulateur

	Ygnis AG Wolhuserstr. 31 / 33 CH-6017 Ruswil	+41 (0)41 496 91 20 info@ygnis.com www.ygnis.com	Anlage	Schema Nummer	Name	Datum	Index 05	Blatt
			...			11.08.2025		9
			...	Blattname				Seiten
			...	1xK-8-18/KSM2/KSM+/2xFri				72

**ACHTUNG:**  
Dies ist ein hydraulisches Funktionsschema,  
kein Ausführungsschema!  
Es handelt sich um eine Empfehlung des  
Herstellers und erhebt keinen Anspruch auf Vollständigkeit.

**ATTENTION:**  
Il s'agit d'un schéma de fonctionnement  
hydraulique et non d'un schéma d'exécution!  
Il s'agit d'une recommandation du fabricant  
et ne prétend pas être exhaustif.

- Wichtig:**
- \* Auf Wärmepumpe angeschlossen
  - \*\* Absicherung bauseits, Ansteuerung über WR KSM 2 möglich
  - \*\*\* Regulierung extern
- Important:**
- \* Raccordé à la pompe à chaleur
  - \*\* Protection par fusible à la charge du client, commande possible via WR KSM 2
  - \*\*\* Régulation externe

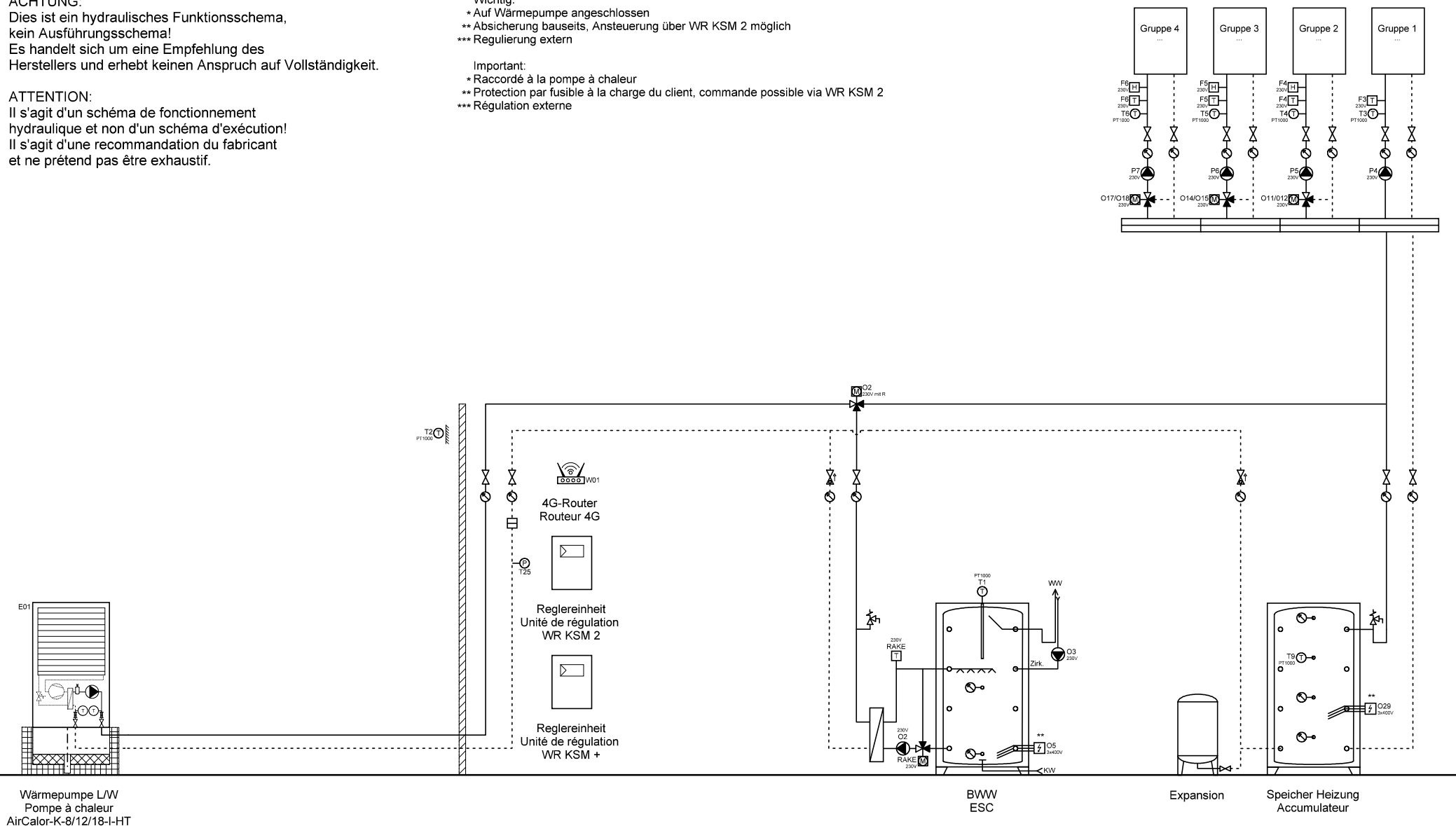

Wärmepumpe L/W  
Pompe à chaleur  
AirCalor-K-8/12/18-L-HT

BWW  
ESC

Expansion

Speicher Heizung  
Accumulateur



Ygnis AG  
Wolhuserstr. 31 / 33  
CH-6017 Ruswil

+41 (0)41 496 91 20  
info@ygnis.com  
www.ygnis.com

Anlage	Schema Nummer	Name	Datum	Index	Blatt
...			11.08.2025	05	10
...	Blattname				Seiten
...	1xK-8-18/KSM2/KSM+/Magr				72

ACHTUNG:  
Dies ist ein hydraulisches Funktionsschema,  
kein Ausführungsschema!  
Es handelt sich um eine Empfehlung des  
Herstellers und erhebt keinen Anspruch auf Vollständigkeit.

ATTENTION:  
Il s'agit d'un schéma de fonctionnement  
hydraulique et non d'un schéma d'exécution!  
Il s'agit d'une recommandation du fabricant  
et ne prétend pas être exhaustif.

- Wichtig:
- \* Auf Wärmepumpe angeschlossen
  - \*\* Absicherung bauseits, Ansteuerung über WR KSM 2 möglich
  - \*\*\* Regulierung extern
- Important:
- \* Raccordé à la pompe à chaleur
  - \*\* Protection par fusible à la charge du client, commande possible via WR KSM 2
  - \*\*\* Régulation externe

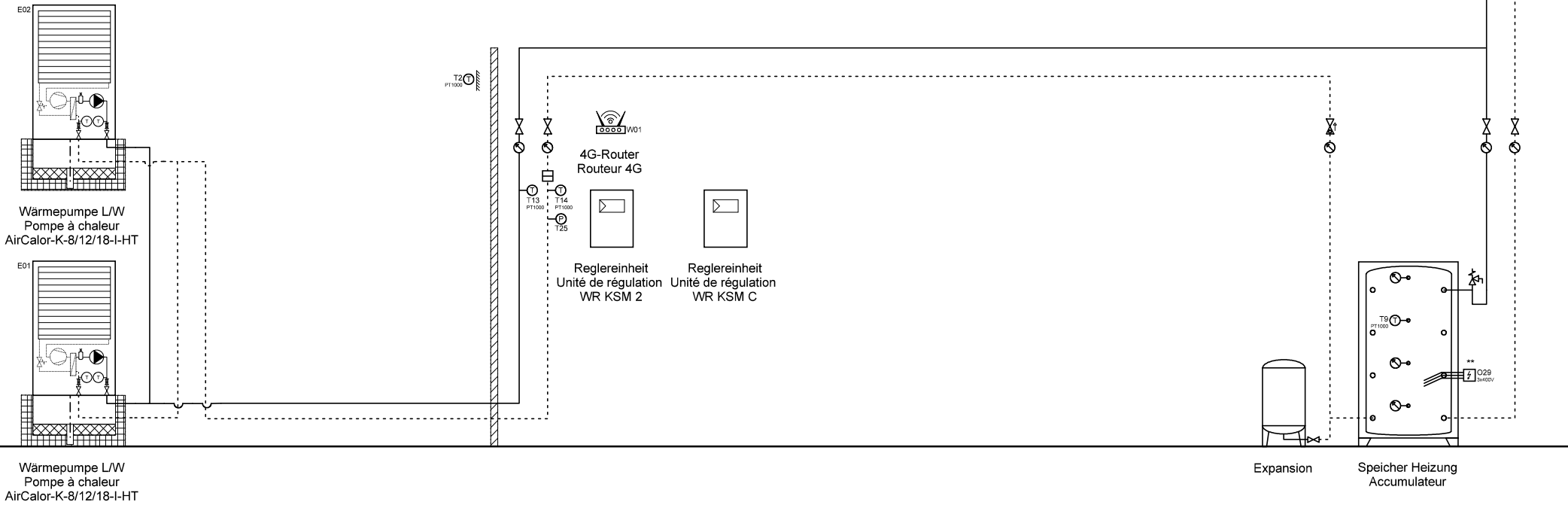

	Ygnis AG Wolhuserstr. 31 / 33 CH-6017 Ruswil	+41 (0)41 496 91 20 info@ygnis.com www.ygnis.com	Anlage	Schema Nummer	Name	Datum		Index	Blatt
			...			11.08.2025		05	11
			...	Blattname					Seiten
			...	2xK-8-18/KSM2/KSMc					72

**ACHTUNG:**  
 Dies ist ein hydraulisches Funktionsschema,  
 kein Ausführungsschema!  
 Es handelt sich um eine Empfehlung des  
 Herstellers und erhebt keinen Anspruch auf Vollständigkeit.

**ATTENTION:**  
 Il s'agit d'un schéma de fonctionnement  
 hydraulique et non d'un schéma d'exécution!  
 Il s'agit d'une recommandation du fabricant  
 et ne prétend pas être exhaustif.

- Wichtig:**  
 \* Auf Wärmepumpe angeschlossen  
 \*\* Absicherung bauseits, Ansteuerung über WR KSM 2 möglich  
 \*\*\* Regulierung extern  
  
**Important:**  
 \* Raccordé à la pompe à chaleur  
 \*\* Protection par fusible à la charge du client, commande possible via WR KSM 2  
 \*\*\* Régulation externe

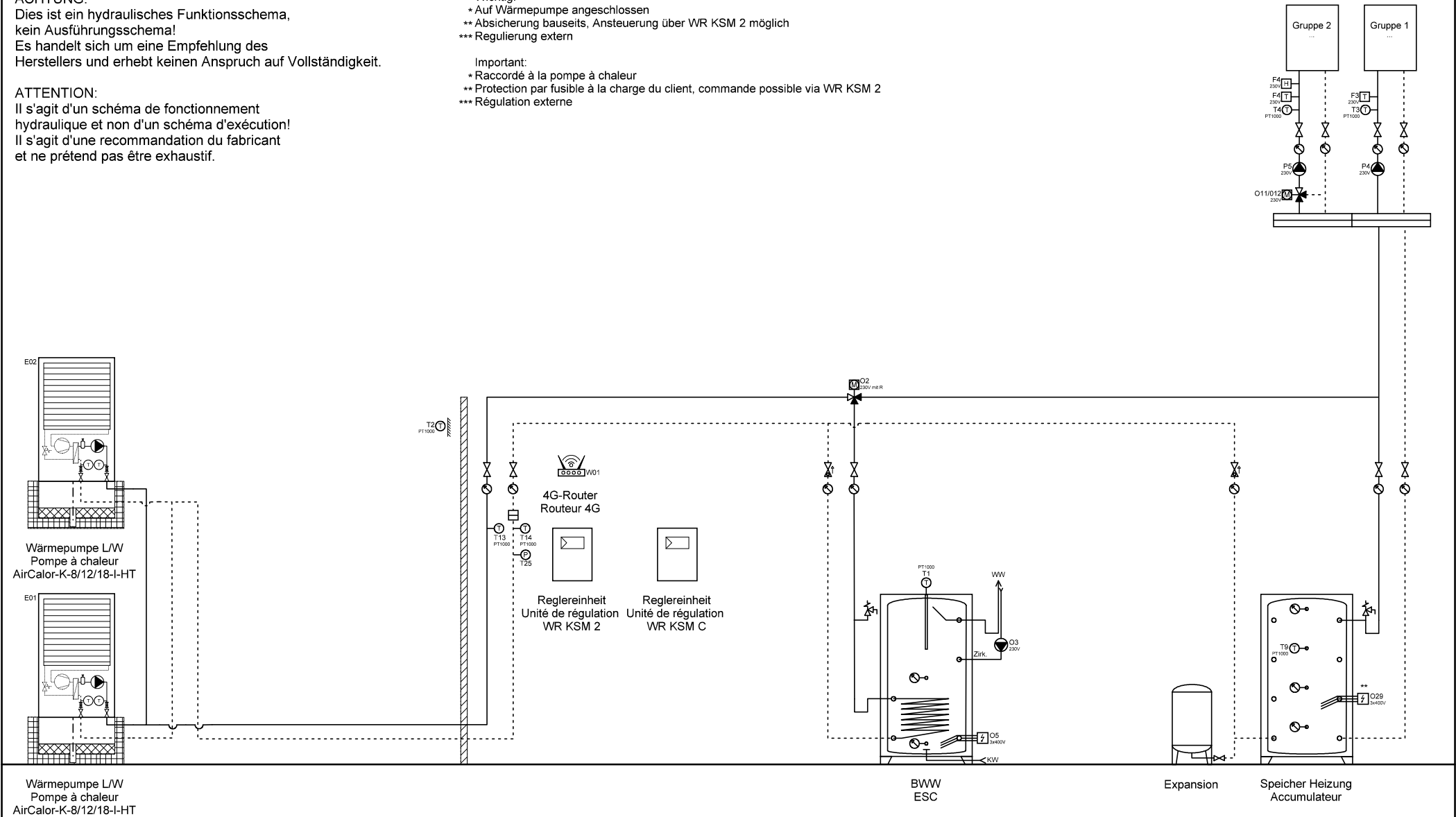

Ygnis AG  
 Wolhuserstr. 31 / 33  
 CH-6017 Ruswil  
 +41 (0)41 496 91 20  
 info@ygnis.com  
 www.ygnis.com

Anlage	Schema Nummer	Name	Datum	Index	Blatt
...			11.08.2025	05	12
...	Blattname				Seiten
...	2xK-8-18/KSM2/KSMc/BWW				72



ACHTUNG:  
Dies ist ein hydraulisches Funktionsschema,  
kein Ausführungsschema!  
Es handelt sich um eine Empfehlung des  
Herstellers und erhebt keinen Anspruch auf Vollständigkeit.

ATTENTION:  
Il s'agit d'un schéma de fonctionnement  
hydraulique et non d'un schéma d'exécution!  
Il s'agit d'une recommandation du fabricant  
et ne prétend pas être exhaustif.

- Wichtig:
- \* Auf Wärmepumpe angeschlossen
  - \*\* Absicherung bauseits, Ansteuerung über WR KSM 2 möglich
  - \*\*\* Regulierung extern
- Important:
- \* Raccordé à la pompe à chaleur
  - \*\* Protection par fusible à la charge du client, commande possible via WR KSM 2
  - \*\*\* Régulation externe

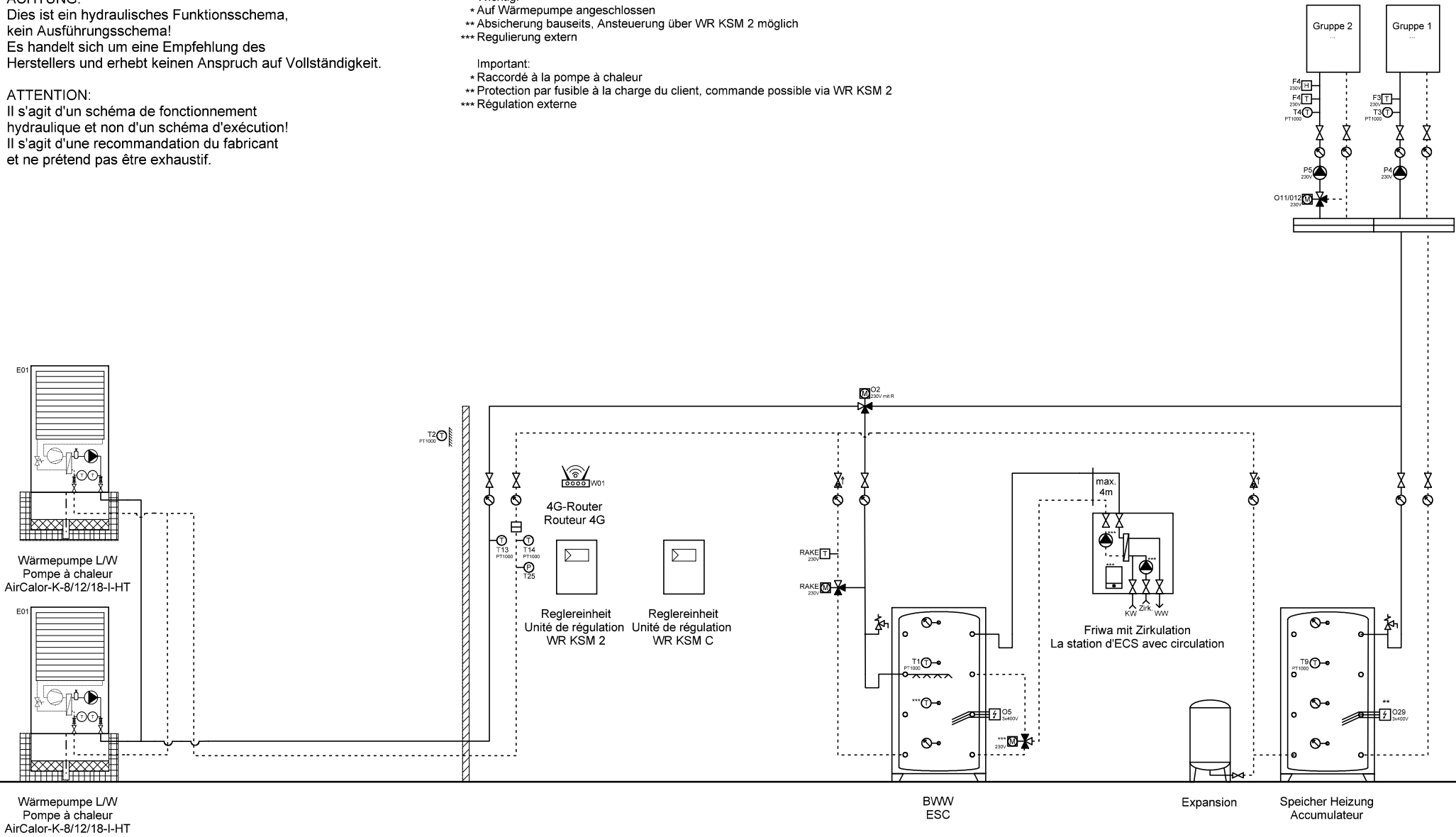

	Ygnis AG Wolhuserstr. 31 / 33 CH-6017 Ruswil	+41 (0)41 496 91 20 info@ygnis.com www.ygnis.com	Anlage	Schema Nummer	Name	Datum		Index	Blatt
			...			11.08.2025		05	13
			...	Blattname					Seiten
			...	2xK-8-18/KSM2/KSMc/1xFri					72

ACHTUNG:  
Dies ist ein hydraulisches Funktionsschema,  
kein Ausführungsschema!  
Es handelt sich um eine Empfehlung des  
Herstellers und erhebt keinen Anspruch auf Vollständigkeit.

ATTENTION:  
Il s'agit d'un schéma de fonctionnement  
hydraulique et non d'un schéma d'exécution!  
Il s'agit d'une recommandation du fabricant  
et ne prétend pas être exhaustif.

- Wichtig:
- \* Auf Wärmepumpe angeschlossen
  - \*\* Absicherung bauseits, Ansteuerung über WR KSM 2 möglich
  - \*\*\* Regulierung extern
- Important:
- \* Raccordé à la pompe à chaleur
  - \*\* Protection par fusible à la charge du client, commande possible via WR KSM 2
  - \*\*\* Régulation externe

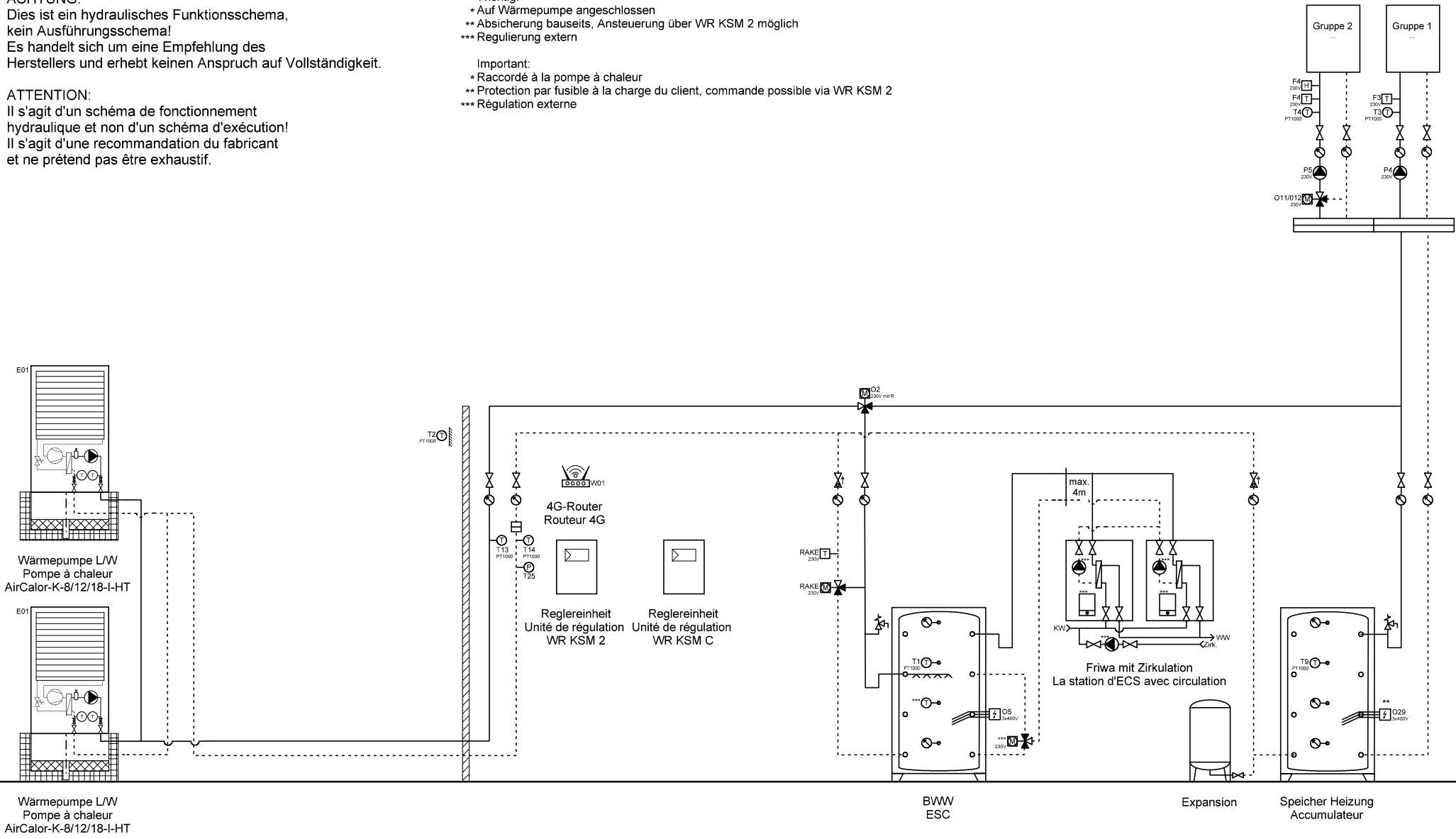

ACHTUNG:  
Dies ist ein hydraulisches Funktionsschema,  
kein Ausführungsschema!  
Es handelt sich um eine Empfehlung des  
Herstellers und erhebt keinen Anspruch auf Vollständigkeit.

ATTENTION:  
Il s'agit d'un schéma de fonctionnement  
hydraulique et non d'un schéma d'exécution!  
Il s'agit d'une recommandation du fabricant  
et ne prétend pas être exhaustif.

- Wichtig:
- \* Auf Wärmepumpe angeschlossen
  - \*\* Absicherung bauseits, Ansteuerung über WR KSM 2 möglich
  - \*\*\* Regulierung extern
- Important:
- \* Raccordé à la pompe à chaleur
  - \*\* Protection par fusible à la charge du client, commande possible via WR KSM 2
  - \*\*\* Régulation externe

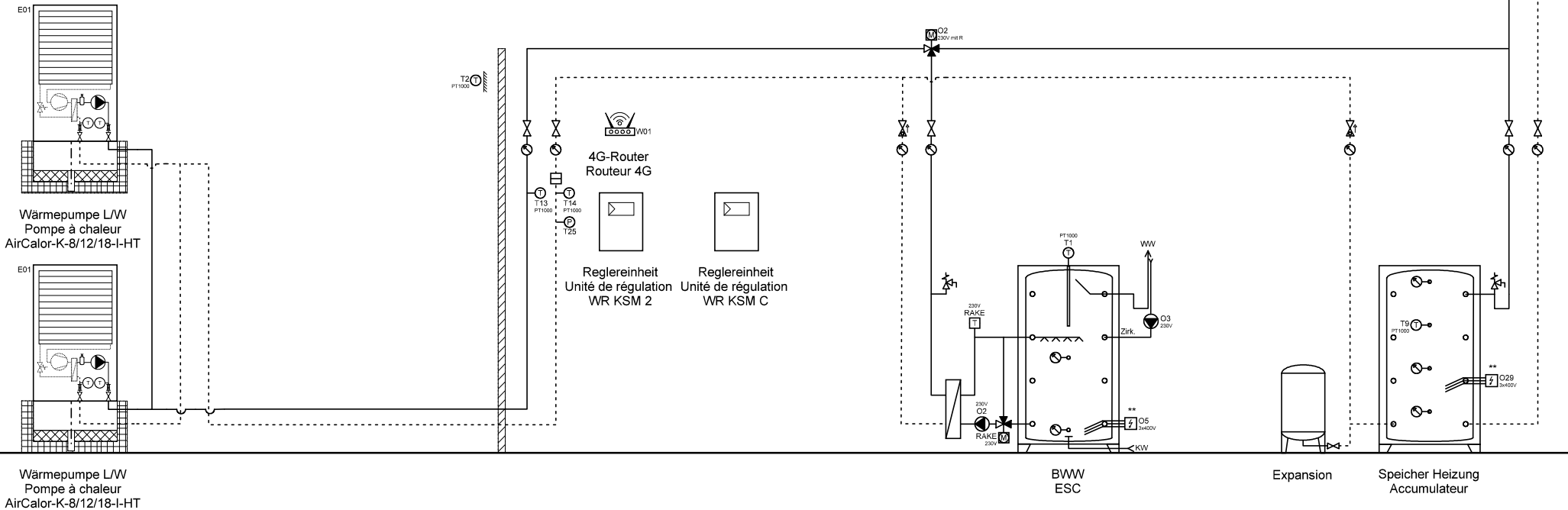

Ygnis AG  
Wolhuserstr. 31 / 33  
CH-6017 Ruswil  
+41 (0)41 496 91 20  
info@ygnis.com  
www.ygnis.com

Anlage	Schema Nummer	Name	Datum	Index	Blatt
...			11.08.2025	05	15
...	Blattname				Seiten
...	2xK-8-18/KSM2/KSMc/Magre				72

**ACHTUNG:**  
Dies ist ein hydraulisches Funktionsschema,  
kein Ausführungsschema!  
Es handelt sich um eine Empfehlung des  
Herstellers und erhebt keinen Anspruch auf Vollständigkeit.

**ATTENTION:**  
Il s'agit d'un schéma de fonctionnement  
hydraulique et non d'un schéma d'exécution!  
Il s'agit d'une recommandation du fabricant  
et ne prétend pas être exhaustif.

- Wichtig:**
- \* Auf Wärmepumpe angeschlossen
  - \*\* Absicherung bauseits, Ansteuerung über WR KSM 2 möglich
  - \*\*\* Regulierung extern
- Important:**
- \* Raccordé à la pompe à chaleur
  - \*\* Protection par fusible à la charge du client, commande possible via WR KSM 2
  - \*\*\* Régulation externe

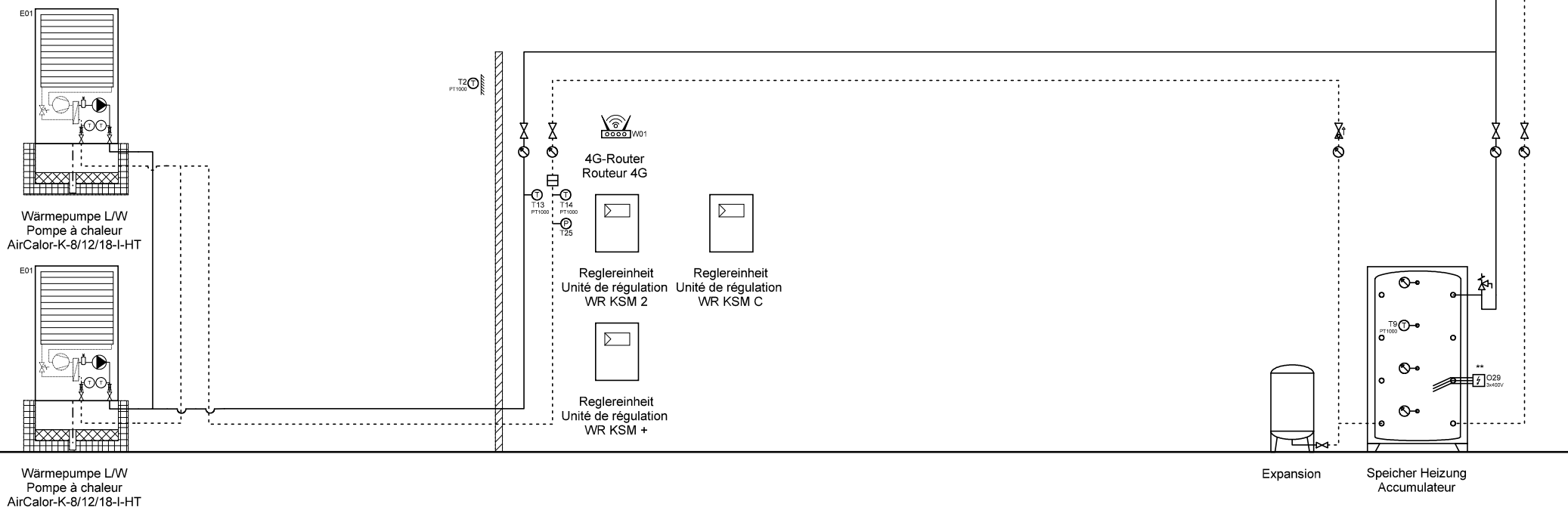

Ygnis AG  
Wolhuserstr. 31 / 33  
CH-6017 Ruswil

+41 (0)41 496 91 20  
info@ygnis.com  
www.ygnis.com

Anlage	Schema Nummer	Name	Datum	Index	Blatt
...			11.08.2025	05	16
...	Blattname				Seiten
...	2xK-8-18/KSM2/KSM+/KSMC				72

ACHTUNG:  
Dies ist ein hydraulisches Funktionsschema,  
kein Ausführungsschema!  
Es handelt sich um eine Empfehlung des  
Herstellers und erhebt keinen Anspruch auf Vollständigkeit.

ATTENTION:  
Il s'agit d'un schéma de fonctionnement  
hydraulique et non d'un schéma d'exécution!  
Il s'agit d'une recommandation du fabricant  
et ne prétend pas être exhaustif.

- Wichtig:
- \* Auf Wärmepumpe angeschlossen
  - \*\* Absicherung bauseits, Ansteuerung über WR KSM 2 möglich
  - \*\*\* Regulierung extern
- Important:
- \* Raccordé à la pompe à chaleur
  - \*\* Protection par fusible à la charge du client, commande possible via WR KSM 2
  - \*\*\* Régulation externe

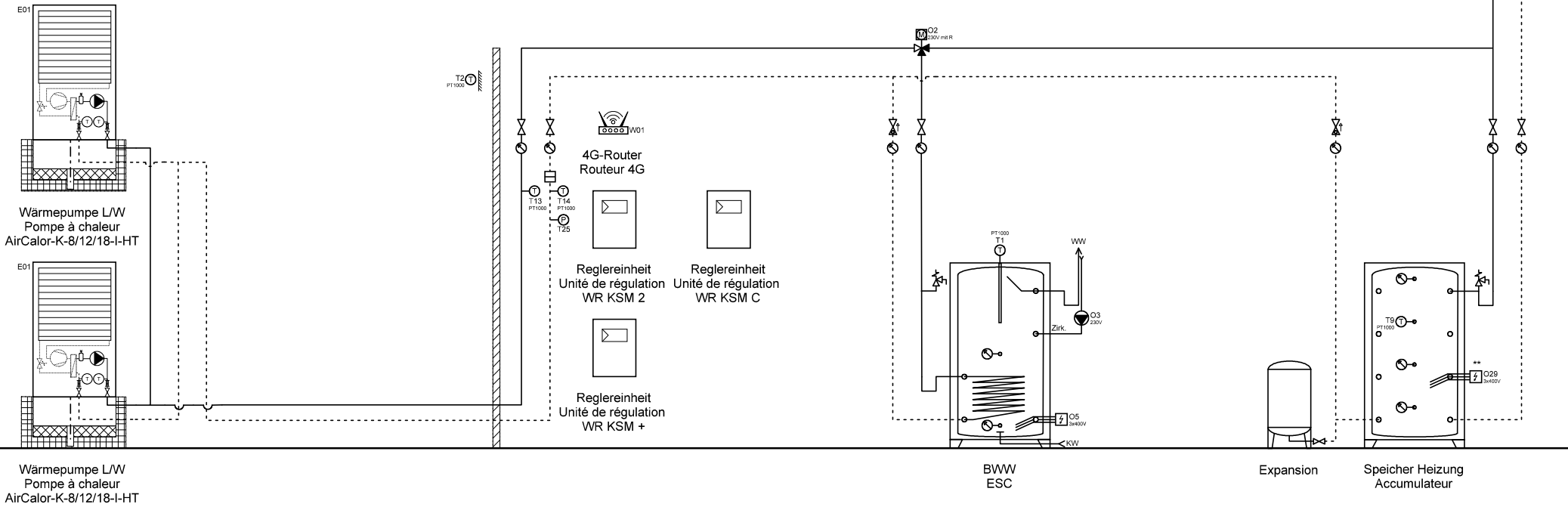

ACHTUNG:  
Dies ist ein hydraulisches Funktionsschema,  
kein Ausführungsschema!  
Es handelt sich um eine Empfehlung des  
Herstellers und erhebt keinen Anspruch auf Vollständigkeit.

ATTENTION:  
Il s'agit d'un schéma de fonctionnement  
hydraulique et non d'un schéma d'exécution!  
Il s'agit d'une recommandation du fabricant  
et ne prétend pas être exhaustif.

- Wichtig:
- \* Auf Wärmepumpe angeschlossen
  - \*\* Absicherung bauseits, Ansteuerung über WR KSM 2 möglich
  - \*\*\* Regulierung extern
- Important:
- \* Raccordé à la pompe à chaleur
  - \*\* Protection par fusible à la charge du client, commande possible via WR KSM 2
  - \*\*\* Régulation externe

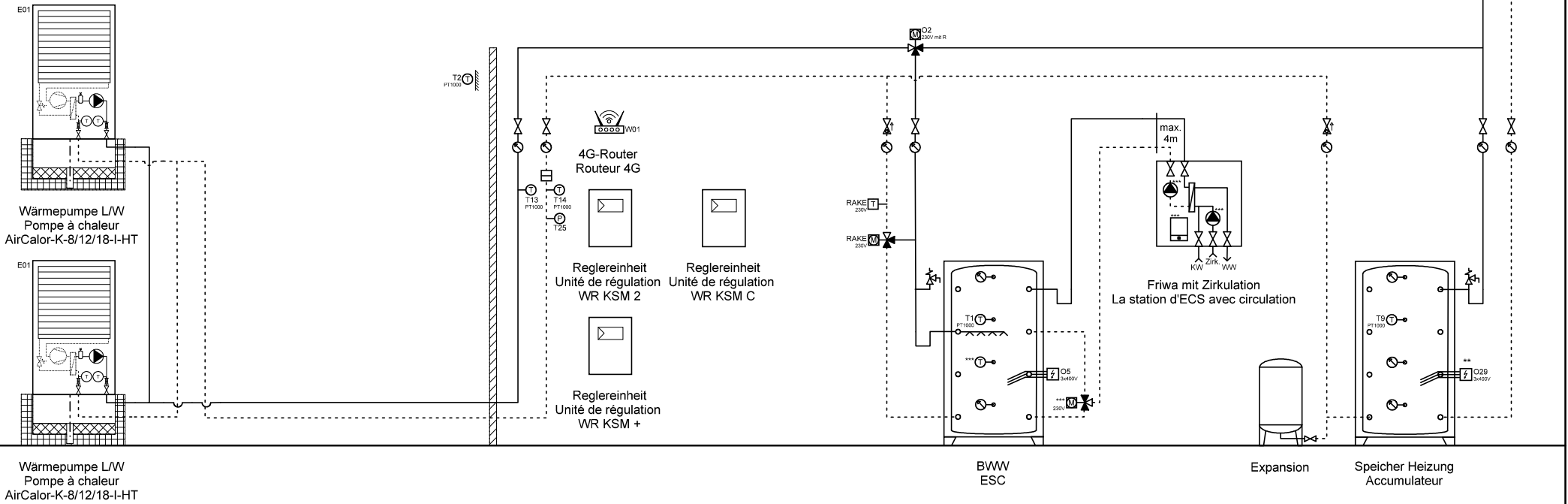

ACHTUNG:  
Dies ist ein hydraulisches Funktionsschema,  
kein Ausführungsschema!  
Es handelt sich um eine Empfehlung des  
Herstellers und erhebt keinen Anspruch auf Vollständigkeit.

ATTENTION:  
Il s'agit d'un schéma de fonctionnement  
hydraulique et non d'un schéma d'exécution!  
Il s'agit d'une recommandation du fabricant  
et ne prétend pas être exhaustif.

- Wichtig:
- \* Auf Wärmepumpe angeschlossen
  - \*\* Absicherung bauseits, Ansteuerung über WR KSM 2 möglich
  - \*\*\* Regulierung extern
- Important:
- \* Raccordé à la pompe à chaleur
  - \*\* Protection par fusible à la charge du client, commande possible via WR KSM 2
  - \*\*\* Régulation externe

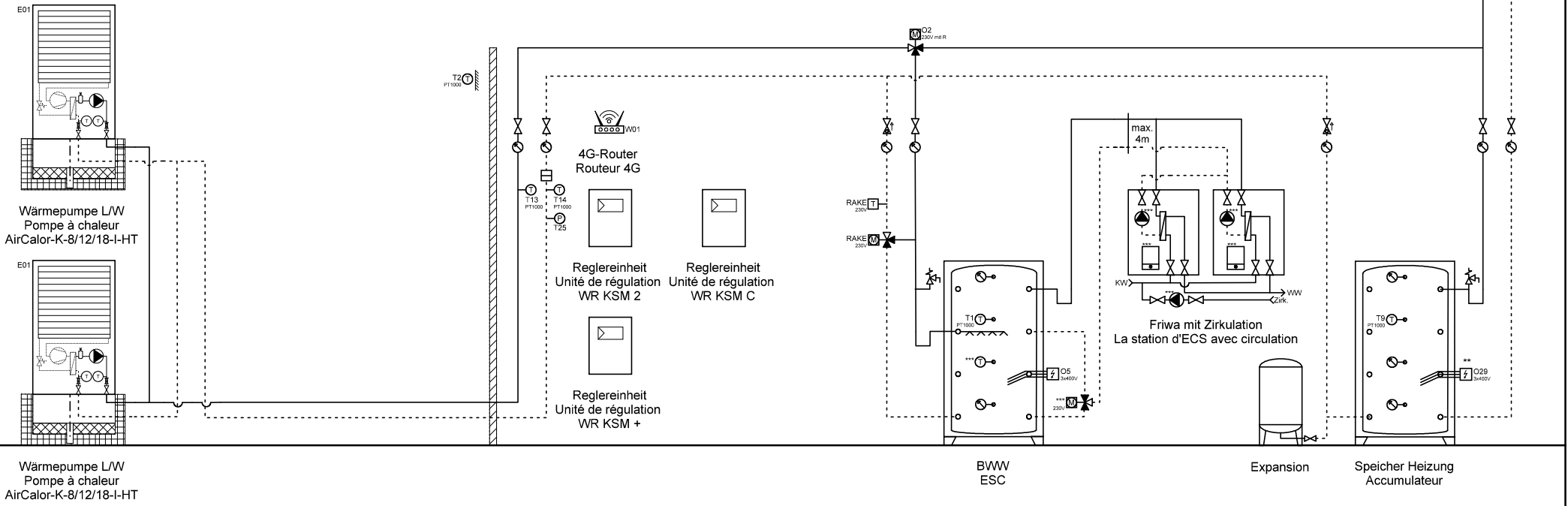

ACHTUNG:  
Dies ist ein hydraulisches Funktionsschema,  
kein Ausführungsschema!  
Es handelt sich um eine Empfehlung des  
Herstellers und erhebt keinen Anspruch auf Vollständigkeit.

ATTENTION:  
Il s'agit d'un schéma de fonctionnement  
hydraulique et non d'un schéma d'exécution!  
Il s'agit d'une recommandation du fabricant  
et ne prétend pas être exhaustif.

- Wichtig:
- \* Auf Wärmepumpe angeschlossen
  - \*\* Absicherung bauseits, Ansteuerung über WR KSM 2 möglich
  - \*\*\* Regulierung extern
- Important:
- \* Raccordé à la pompe à chaleur
  - \*\* Protection par fusible à la charge du client, commande possible via WR KSM 2
  - \*\*\* Régulation externe

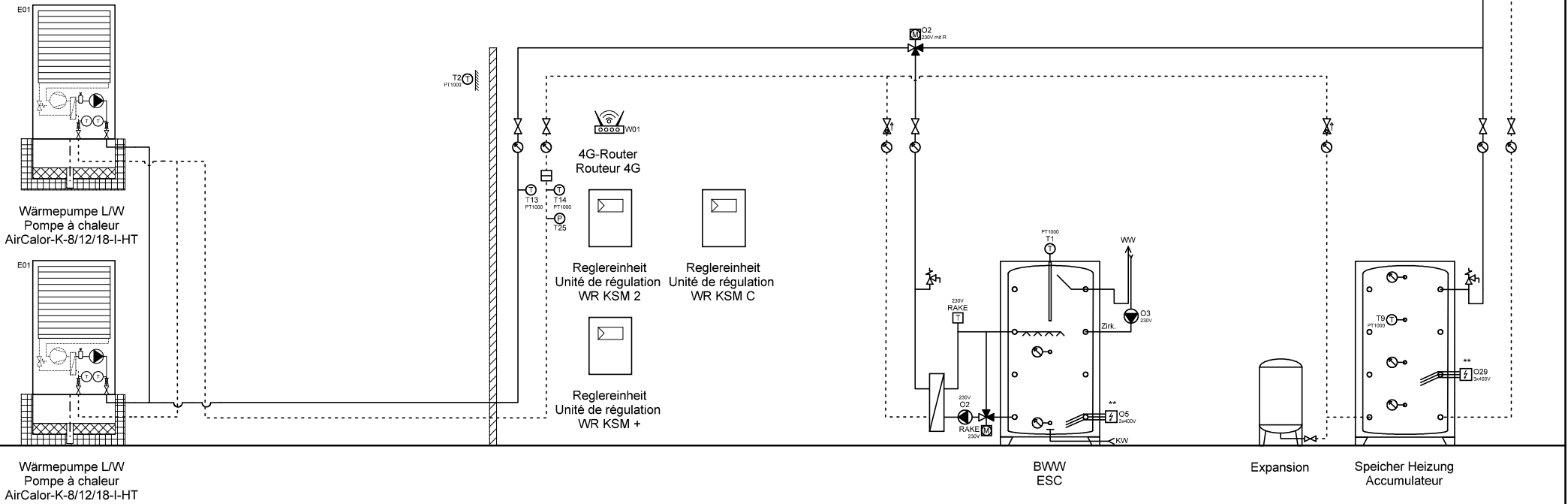

	Ygnis AG Wolhuserstr. 31 / 33 CH-6017 Ruswil	+41 (0)41 496 91 20 info@ygnis.com www.ygnis.com	Anlage	Schema Nummer	Name	Datum	Index 05	Blatt
			...			11.08.2025		20
			...	Blattname				Seiten
			...	2xK-8-18/KSM2/KSM+/KSMC				72



ACHTUNG:  
Dies ist ein hydraulisches Funktionsschema,  
kein Ausführungsschema!  
Es handelt sich um eine Empfehlung des  
Herstellers und erhebt keinen Anspruch auf Vollständigkeit.

ATTENTION:  
Il s'agit d'un schéma de fonctionnement  
hydraulique et non d'un schéma d'exécution!  
Il s'agit d'une recommandation du fabricant  
et ne prétend pas être exhaustif.

- Wichtig:
- \* Auf Wärmepumpe angeschlossen
  - \*\* Absicherung bauseits, Ansteuerung über WR KSM 2 möglich
  - \*\*\* Regulierung extern
- Important:
- \* Raccordé à la pompe à chaleur
  - \*\* Protection par fusible à la charge du client, commande possible via WR KSM 2
  - \*\*\* Régulation externe

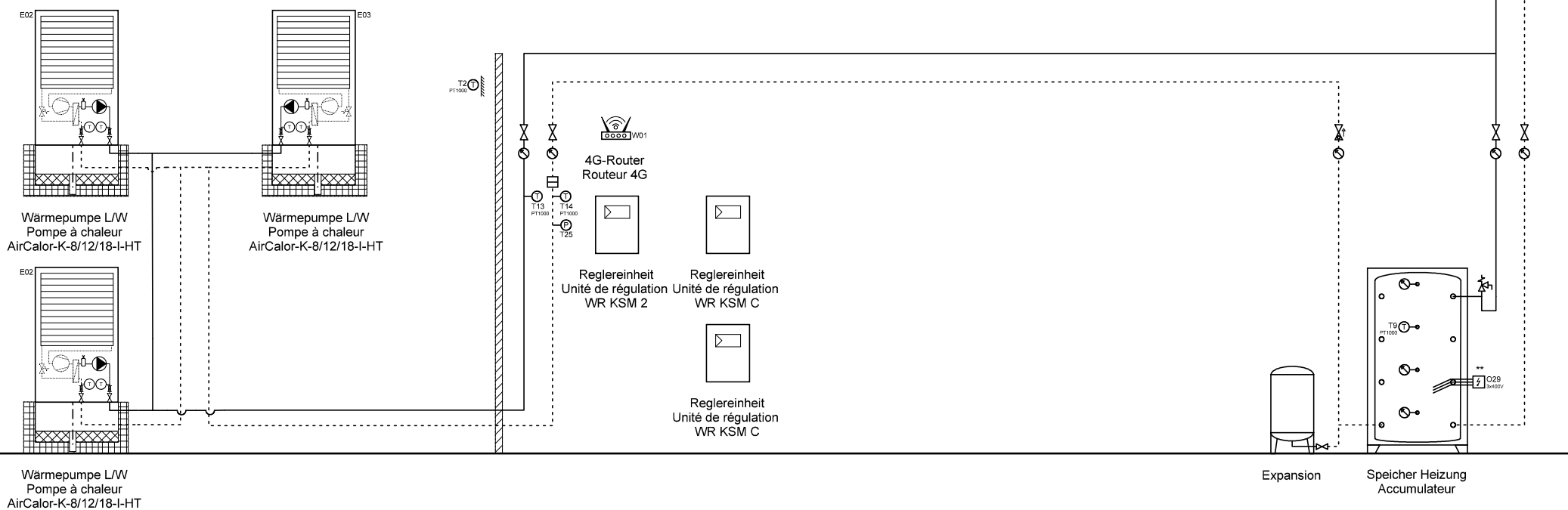

Ygnis AG  
Wolhuserstr. 31 / 33  
CH-6017 Ruswil

+41 (0)41 496 91 20  
info@ygnis.com  
www.ygnis.com

Anlage	Schema Nummer	Name	Datum	Index	Blatt
...			11.08.2025		21
...	Blattname			05	Seiten
...	3xK-8-18/KSM2/KSMc				72

**ACHTUNG:**  
Dies ist ein hydraulisches Funktionsschema,  
kein Ausführungsschema!  
Es handelt sich um eine Empfehlung des  
Herstellers und erhebt keinen Anspruch auf Vollständigkeit.

**ATTENTION:**  
Il s'agit d'un schéma de fonctionnement  
hydraulique et non d'un schéma d'exécution!  
Il s'agit d'une recommandation du fabricant  
et ne prétend pas être exhaustif.

- Wichtig:**
- \* Auf Wärmepumpe angeschlossen
  - \*\* Absicherung bauseits, Ansteuerung über WR KSM 2 möglich
  - \*\*\* Regulierung extern
- Important:**
- \* Raccordé à la pompe à chaleur
  - \*\* Protection par fusible à la charge du client, commande possible via WR KSM 2
  - \*\*\* Régulation externe

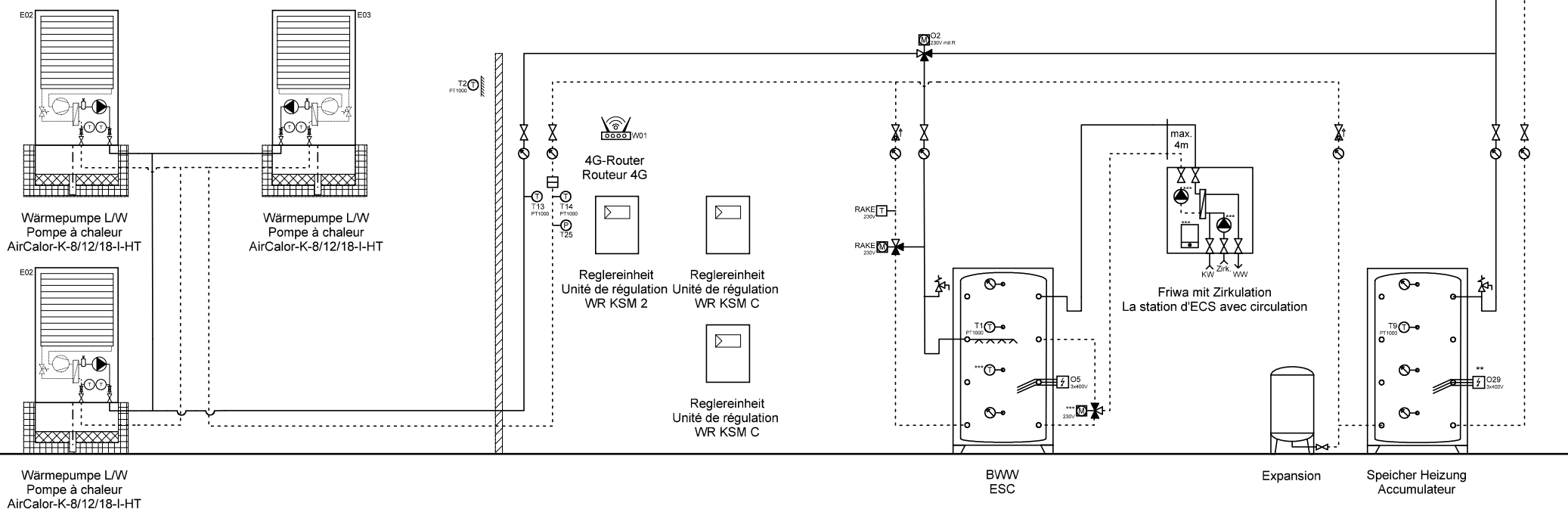

Ygnis AG  
Wolhuserstr. 31 / 33  
CH-6017 Ruswil

+41 (0)41 496 91 20  
info@ygnis.com  
www.ygnis.com

Anlage	Schema Nummer	Name	Datum	Index	Blatt
...			11.08.2025		22
...	Blattname			05	Seiten
...	3xK-8-18/KSM2/KSMc/1xFri				72

**ACHTUNG:**  
Dies ist ein hydraulisches Funktionsschema,  
kein Ausführungsschema!  
Es handelt sich um eine Empfehlung des  
Herstellers und erhebt keinen Anspruch auf Vollständigkeit.

**ATTENTION:**  
Il s'agit d'un schéma de fonctionnement  
hydraulique et non d'un schéma d'exécution!  
Il s'agit d'une recommandation du fabricant  
et ne prétend pas être exhaustif.

- Wichtig:**
- \* Auf Wärmepumpe angeschlossen
  - \*\* Absicherung bauseits, Ansteuerung über WR KSM 2 möglich
  - \*\*\* Regulierung extern
- Important:**
- \* Raccordé à la pompe à chaleur
  - \*\* Protection par fusible à la charge du client, commande possible via WR KSM 2
  - \*\*\* Régulation externe

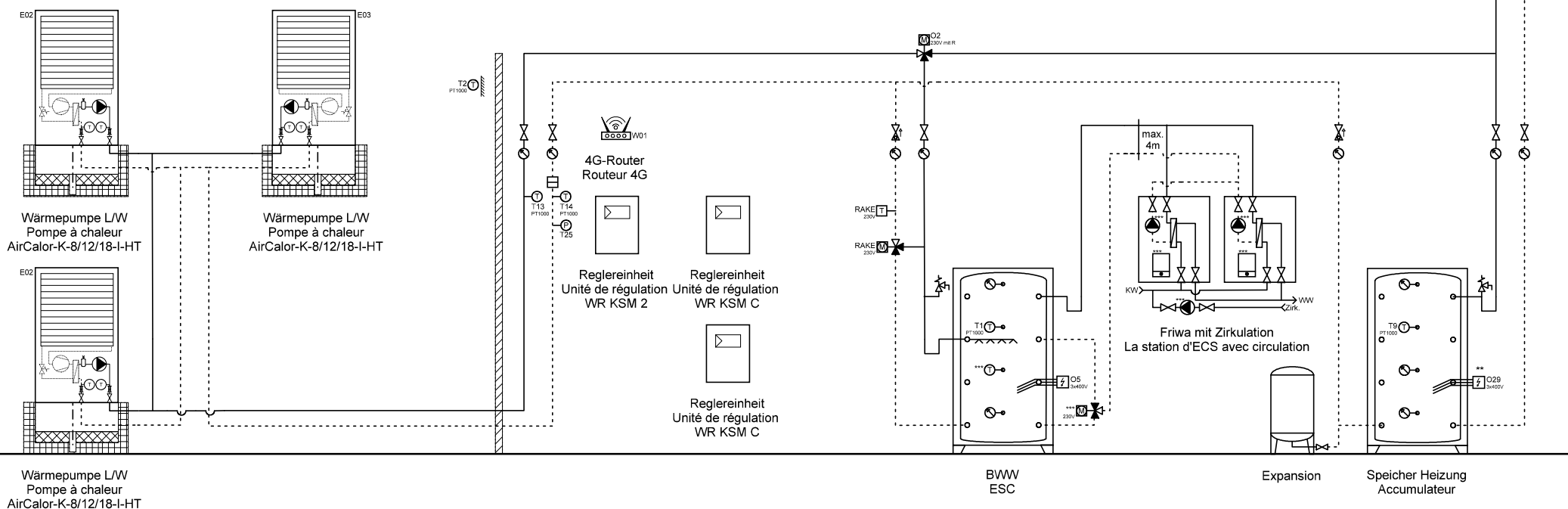

Ygnis AG  
Wolhuserstr. 31 / 33  
CH-6017 Ruswil

+41 (0)41 496 91 20  
info@ygnis.com  
www.ygnis.com

Anlage	Schema Nummer	Name	Datum	Index	Blatt
...			11.08.2025		23
...					Seiten
...	Blattname			05	72
	3xK-8-18/KSM2/KSMc/2xFri				

ACHTUNG:  
Dies ist ein hydraulisches Funktionsschema,  
kein Ausführungsschema!  
Es handelt sich um eine Empfehlung des  
Herstellers und erhebt keinen Anspruch auf Vollständigkeit.

ATTENTION:  
Il s'agit d'un schéma de fonctionnement  
hydraulique et non d'un schéma d'exécution!  
Il s'agit d'une recommandation du fabricant  
et ne prétend pas être exhaustif.

- Wichtig:
- \* Auf Wärmepumpe angeschlossen
  - \*\* Absicherung bauseits, Ansteuerung über WR KSM 2 möglich
  - \*\*\* Regulierung extern
- Important:
- \* Raccordé à la pompe à chaleur
  - \*\* Protection par fusible à la charge du client, commande possible via WR KSM 2
  - \*\*\* Régulation externe

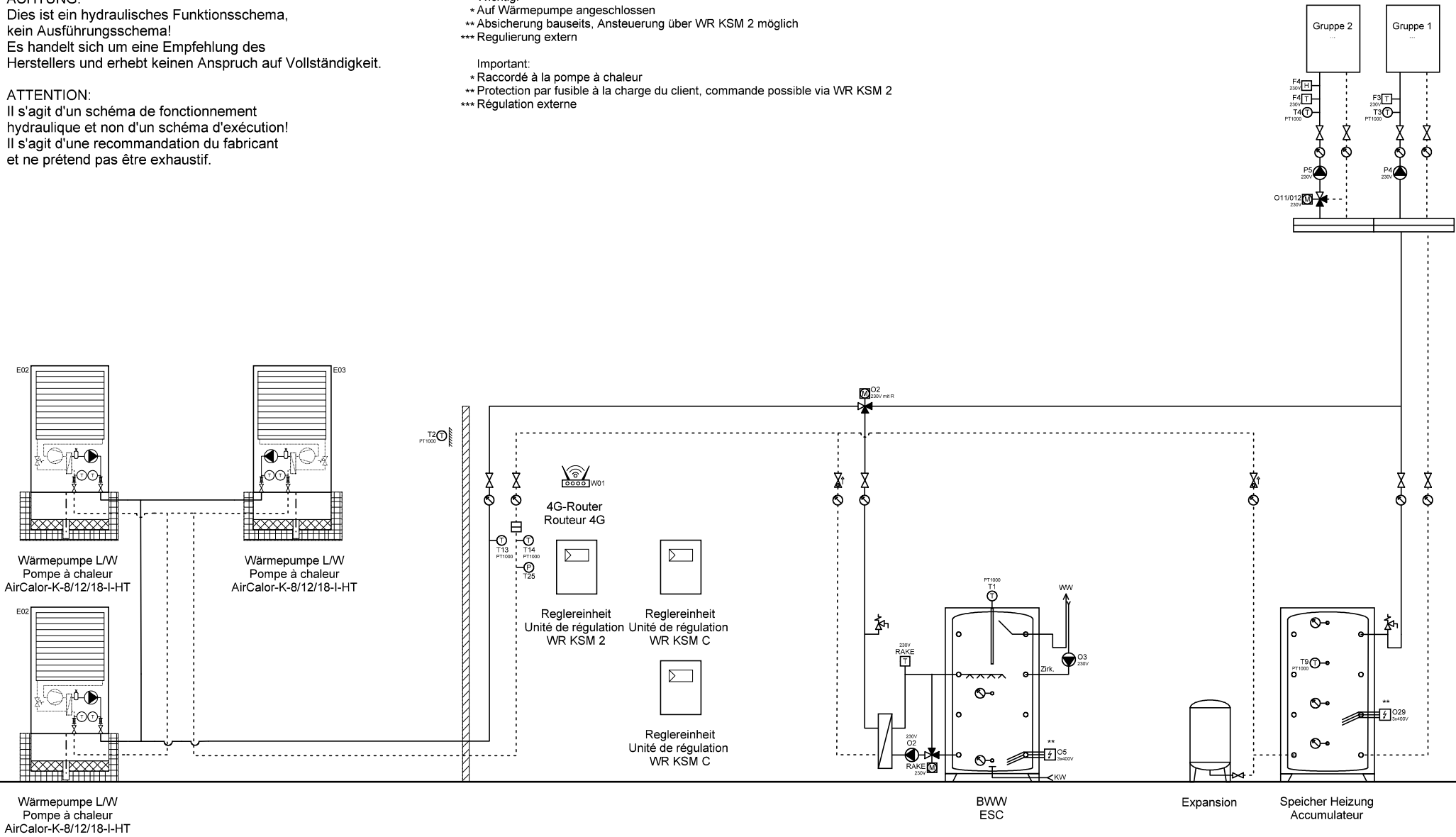

Ygnis AG  
Wolhuserstr. 31 / 33  
CH-6017 Ruswil  
+41 (0)41 496 91 20  
info@ygnis.com  
www.ygnis.com

Anlage	Schema Nummer	Name	Datum	Index	Blatt
...			11.08.2025		24
...	Blattname			05	Seiten
...	3xK-8-18/KSM2/KSMc/Magre				72

ACHTUNG:  
Dies ist ein hydraulisches Funktionsschema,  
kein Ausführungsschema!  
Es handelt sich um eine Empfehlung des  
Herstellers und erhebt keinen Anspruch auf Vollständigkeit.

ATTENTION:  
Il s'agit d'un schéma de fonctionnement  
hydraulique et non d'un schéma d'exécution!  
Il s'agit d'une recommandation du fabricant  
et ne prétend pas être exhaustif.

- Wichtig:
- \* Auf Wärmepumpe angeschlossen
  - \*\* Absicherung bauseits, Ansteuerung über WR KSM 2 möglich
  - \*\*\* Regulierung extern
- Important:
- \* Raccordé à la pompe à chaleur
  - \*\* Protection par fusible à la charge du client, commande possible via WR KSM 2
  - \*\*\* Régulation externe

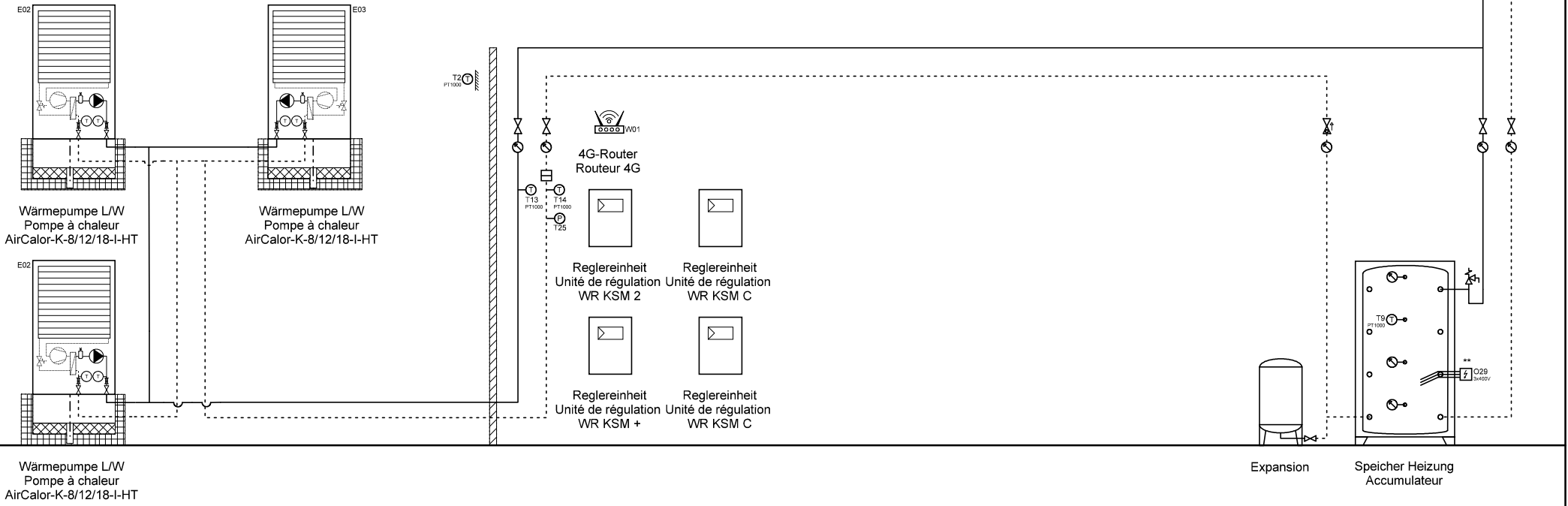

	Ygnis AG Wolhuserstr. 31 / 33 CH-6017 Ruswil	+41 (0)41 496 91 20 info@ygnis.com www.ygnis.com	Anlage	Schema Nummer	Name	Datum	Index 05	Blatt
			...			11.08.2025		25
			...	Blattname				Seiten
			...	3xK-8-18/KSM2/KSM+/KSMC				72

**ACHTUNG:**  
Dies ist ein hydraulisches Funktionsschema,  
kein Ausführungsschema!  
Es handelt sich um eine Empfehlung des  
Herstellers und erhebt keinen Anspruch auf Vollständigkeit.

**ATTENTION:**  
Il s'agit d'un schéma de fonctionnement  
hydraulique et non d'un schéma d'exécution!  
Il s'agit d'une recommandation du fabricant  
et ne prétend pas être exhaustif.

- Wichtig:**
- \* Auf Wärmepumpe angeschlossen
  - \*\* Absicherung bauseits, Ansteuerung über WR KSM 2 möglich
  - \*\*\* Regulierung extern
- Important:**
- \* Raccordé à la pompe à chaleur
  - \*\* Protection par fusible à la charge du client, commande possible via WR KSM 2
  - \*\*\* Régulation externe

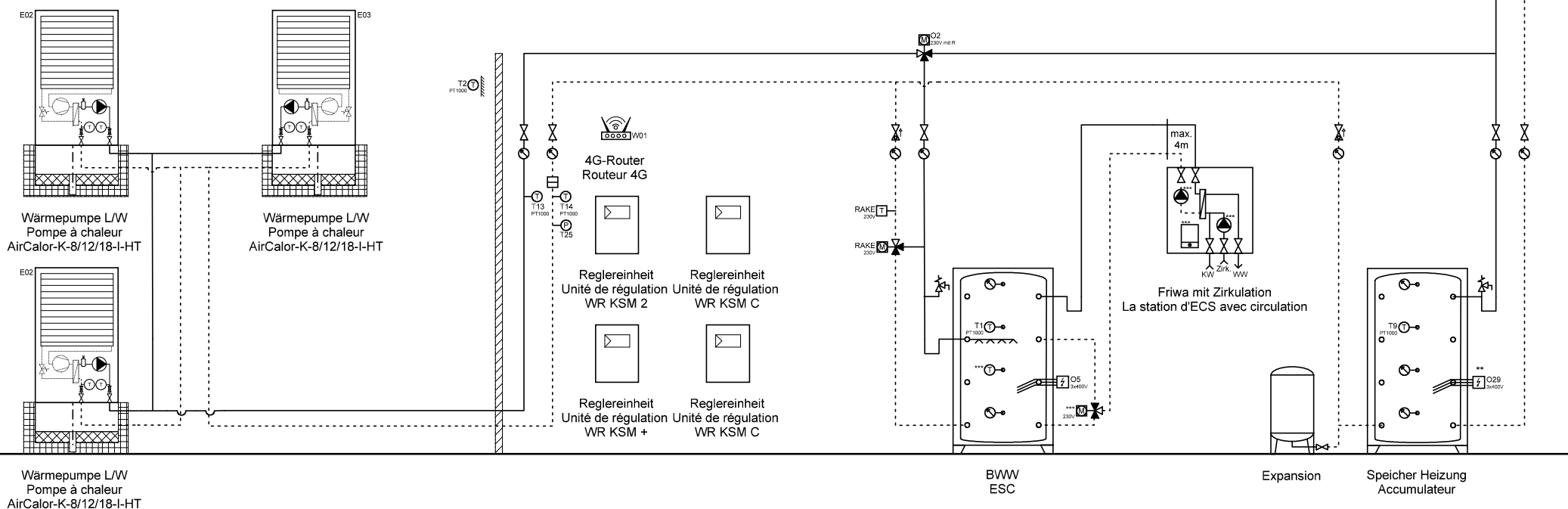

Ygnis AG  
Wolhuserstr. 31 / 33  
CH-6017 Ruswil

+41 (0)41 496 91 20  
info@ygnis.com  
www.ygnis.com

Anlage	Schema Nummer	Name	Datum	Index	Blatt
...			11.08.2025		26
...	Blattname			05	Seiten
...	3xK-8-18/KSM2/KSM+/KSMC				72

**ACHTUNG:**  
Dies ist ein hydraulisches Funktionsschema,  
kein Ausführungsschema!  
Es handelt sich um eine Empfehlung des  
Herstellers und erhebt keinen Anspruch auf Vollständigkeit.

**ATTENTION:**  
Il s'agit d'un schéma de fonctionnement  
hydraulique et non d'un schéma d'exécution!  
Il s'agit d'une recommandation du fabricant  
et ne prétend pas être exhaustif.

- Wichtig:**
- \* Auf Wärmepumpe angeschlossen
  - \*\* Absicherung bauseits, Ansteuerung über WR KSM 2 möglich
  - \*\*\* Regulierung extern
- Important:**
- \* Raccordé à la pompe à chaleur
  - \*\* Protection par fusible à la charge du client, commande possible via WR KSM 2
  - \*\*\* Régulation externe

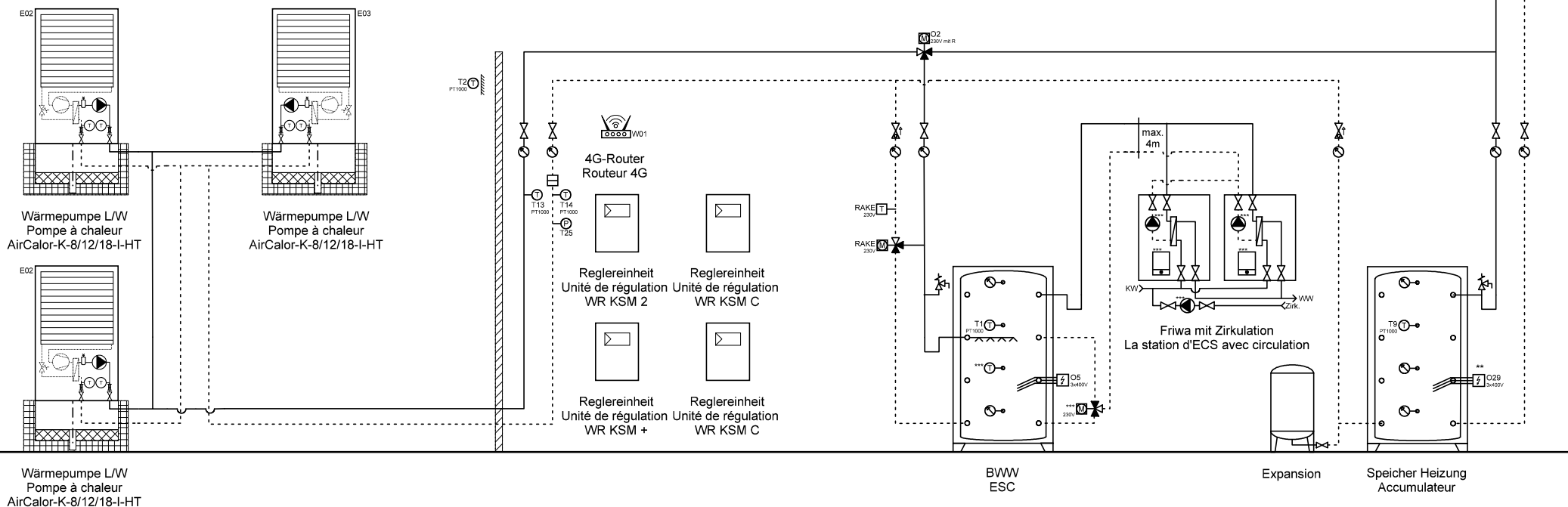

Ygnis AG  
Wolhuserstr. 31 / 33  
CH-6017 Ruswil

+41 (0)41 496 91 20  
info@ygnis.com  
www.ygnis.com

Anlage	Schema Nummer	Name	Datum	Index	Blatt
...			11.08.2025	05	27
...	Blattname				Seiten
...	3xK-8-18/KSM2/KSM+/KSMC				72

**ACHTUNG:**  
Dies ist ein hydraulisches Funktionsschema,  
kein Ausführungsschema!  
Es handelt sich um eine Empfehlung des  
Herstellers und erhebt keinen Anspruch auf Vollständigkeit.

**ATTENTION:**  
Il s'agit d'un schéma de fonctionnement  
hydraulique et non d'un schéma d'exécution!  
Il s'agit d'une recommandation du fabricant  
et ne prétend pas être exhaustif.

- Wichtig:**
- \* Auf Wärmepumpe angeschlossen
  - \*\* Absicherung bauseits, Ansteuerung über WR KSM 2 möglich
  - \*\*\* Regulierung extern
- Important:**
- \* Raccordé à la pompe à chaleur
  - \*\* Protection par fusible à la charge du client, commande possible via WR KSM 2
  - \*\*\* Régulation externe

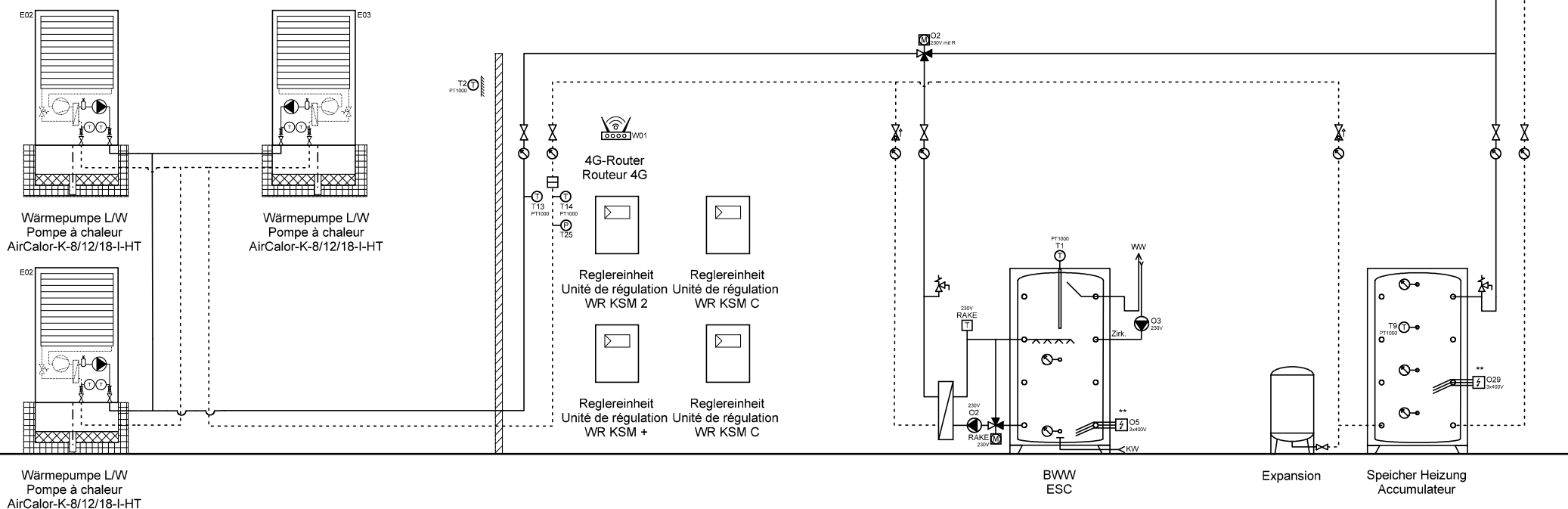

Ygnis AG  
Wolhuserstr. 31 / 33  
CH-6017 Ruswil

+41 (0)41 496 91 20  
info@ygnis.com  
www.ygnis.com

Anlage	Schema Nummer	Name	Datum	Index	Blatt
...			11.08.2025		28
...					Seiten
...	Blattname			05	72
	3xK-8-18/KSM2/KSM+/KSMC				



ACHTUNG:  
Dies ist ein hydraulisches Funktionsschema,  
kein Ausführungsschema!  
Es handelt sich um eine Empfehlung des  
Herstellers und erhebt keinen Anspruch auf Vollständigkeit.

ATTENTION:  
Il s'agit d'un schéma de fonctionnement  
hydraulique et non d'un schéma d'exécution!  
Il s'agit d'une recommandation du fabricant  
et ne prétend pas être exhaustif.

- Wichtig:
- \* Auf Wärmepumpe angeschlossen
  - \*\* Absicherung bauseits, Ansteuerung über WR KSM 2 möglich
  - \*\*\* Regulierung extern
- Important:
- \* Raccordé à la pompe à chaleur
  - \*\* Protection par fusible à la charge du client, commande possible via WR KSM 2
  - \*\*\* Régulation externe

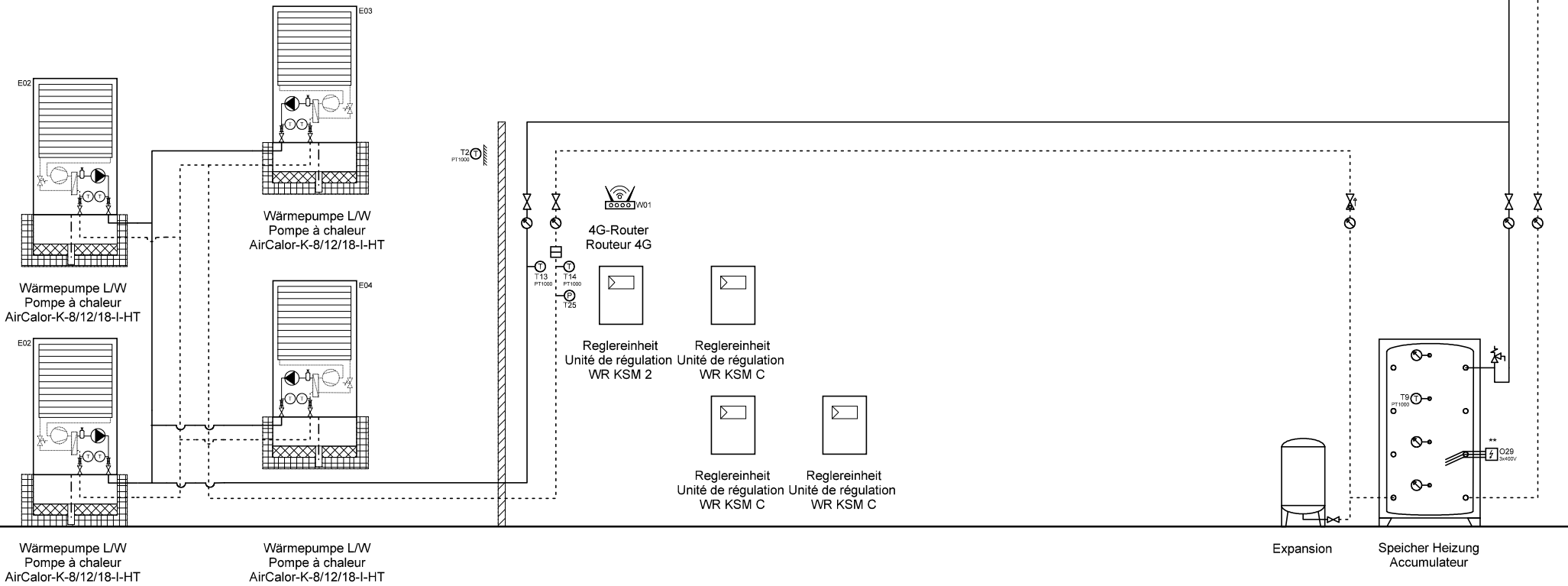

	Ygnis AG Wolhuserstr. 31 / 33 CH-6017 Ruswil	+41 (0)41 496 91 20 info@ygnis.com www.ygnis.com	Anlage	Schema Nummer	Name	Datum		Index	Blatt
			...			11.08.2025		05	29
			...	Blattname					Seiten
			...	4xK-8-18/KSM2/KSMc					72

Dies ist ein hydraulisches Funktionsschema,  
kein Ausführungsschema!  
Es handelt sich um eine Empfehlung des  
Herstellers und erhebt keinen Anspruch auf Vollständigkeit.

Il s'agit d'un schéma de fonctionnement hydraulique et non d'un schéma d'exécution!  
Il s'agit d'une recommandation du fabricant et ne prétend pas être exhaustif.

- \* Auf Wärmepumpe angeschlossen
- \*\* Absicherung bauseits, Ansteuerung über WR KSM 2 möglich
- \*\*\* Regulierung extern

- \* Raccordé à la pompe à chaleur
- \*\* Protection par fusible à la charge du client, commande possible via WR KSM 2
- \*\*\* Régulation externe

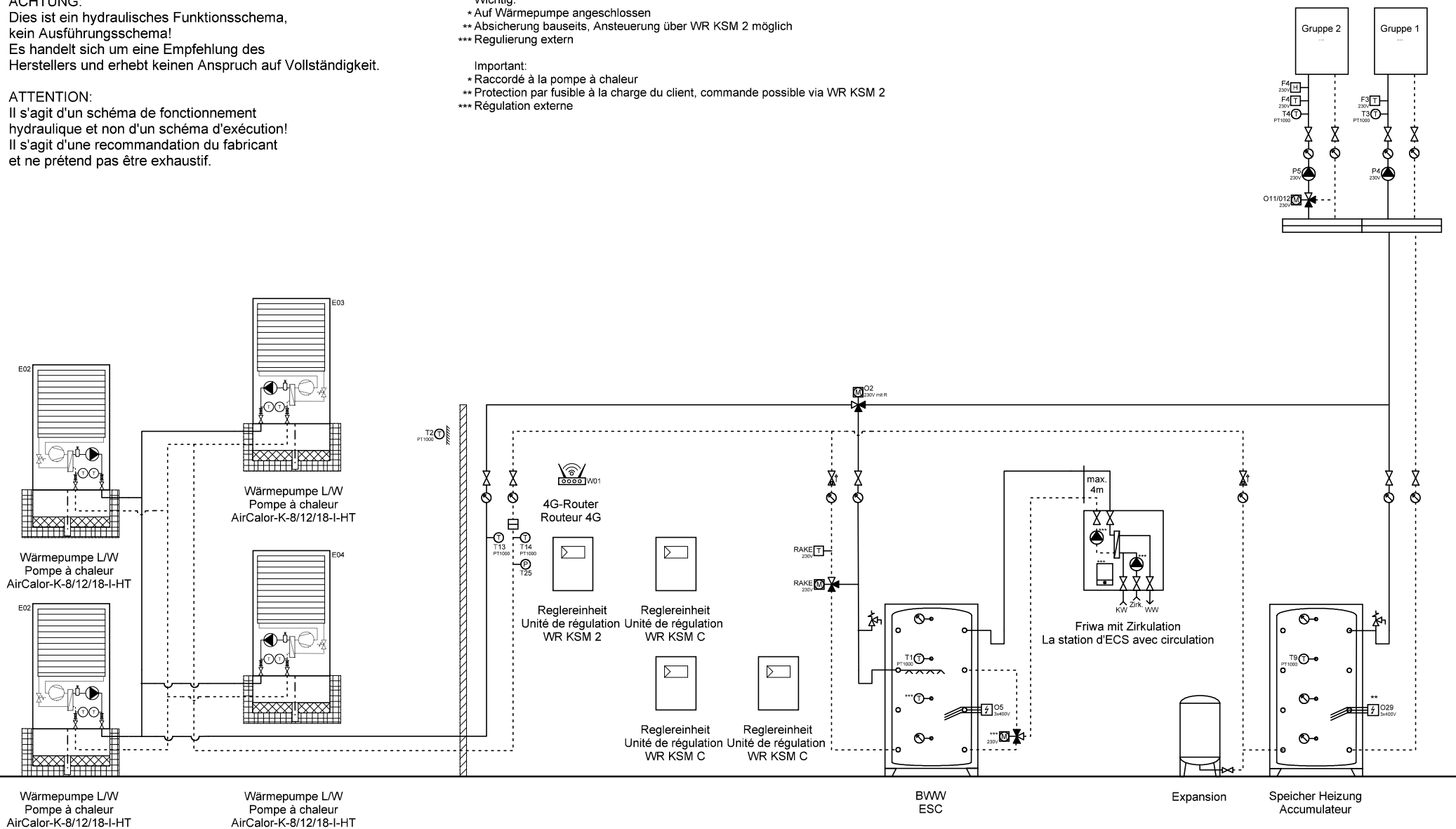

**ACHTUNG:**  
Dies ist ein hydraulisches Funktionsschema,  
kein Ausführungsschema!  
Es handelt sich um eine Empfehlung des  
Herstellers und erhebt keinen Anspruch auf Vollständigkeit.

**ATTENTION:**  
Il s'agit d'un schéma de fonctionnement  
hydraulique et non d'un schéma d'exécution!  
Il s'agit d'une recommandation du fabricant  
et ne prétend pas être exhaustif.

- Wichtig:**
- \* Auf Wärmepumpe angeschlossen
  - \*\* Absicherung bauseits, Ansteuerung über WR KSM 2 möglich
  - \*\*\* Regulierung extern
- Important:**
- \* Raccordé à la pompe à chaleur
  - \*\* Protection par fusible à la charge du client, commande possible via WR KSM 2
  - \*\*\* Régulation externe

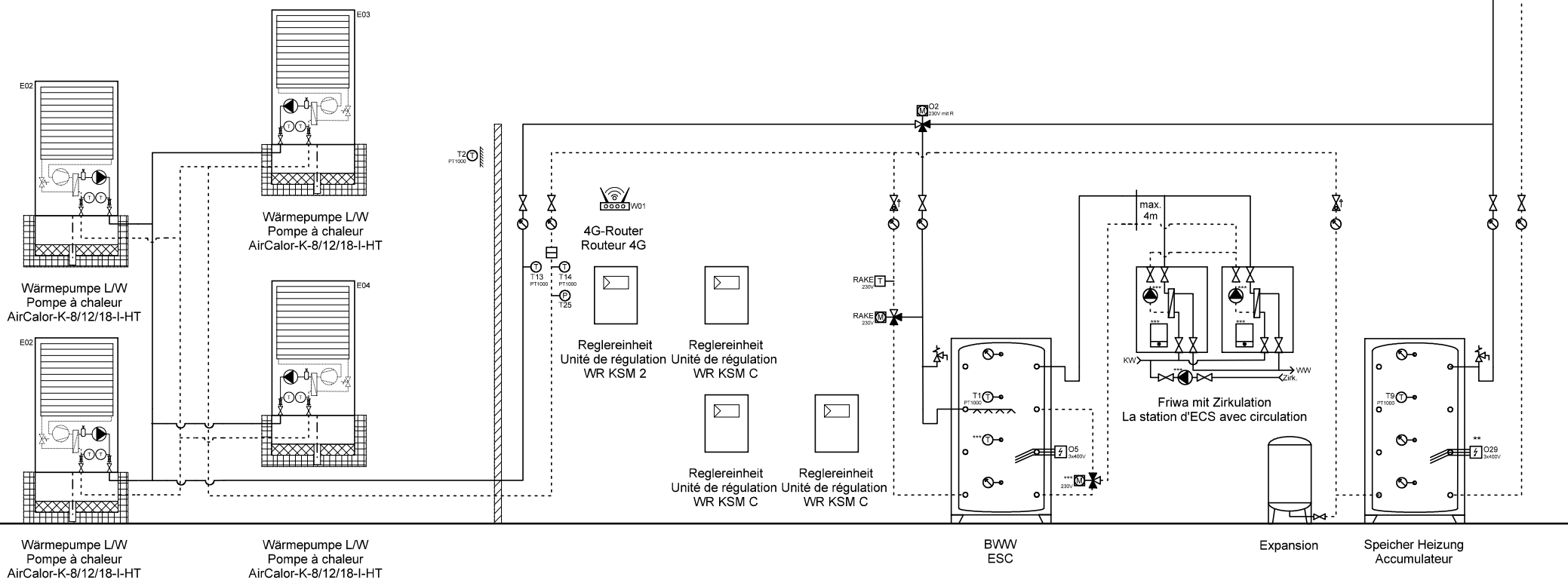

Ygnis AG  
Wolhuserstr. 31 / 33  
CH-6017 Ruswil

+41 (0)41 496 91 20  
info@ygnis.com  
www.ygnis.com

Anlage	Schema Nummer	Name	Datum	Index	Blatt
...			11.08.2025		31
...	<b>Blattname</b>			05	Seiten
...	4xK-8-18/KSM2/KSMc/2xFri				72

ACHTUNG:  
Dies ist ein hydraulisches Funktionsschema,  
kein Ausführungsschema!  
Es handelt sich um eine Empfehlung des  
Herstellers und erhebt keinen Anspruch auf Vollständigkeit.

ATTENTION:  
Il s'agit d'un schéma de fonctionnement  
hydraulique et non d'un schéma d'exécution!  
Il s'agit d'une recommandation du fabricant  
et ne prétend pas être exhaustif.

- Wichtig:
- \* Auf Wärmepumpe angeschlossen
  - \*\* Absicherung bauseits, Ansteuerung über WR KSM 2 möglich
  - \*\*\* Regulierung extern
- Important:
- \* Raccordé à la pompe à chaleur
  - \*\* Protection par fusible à la charge du client, commande possible via WR KSM 2
  - \*\*\* Régulation externe

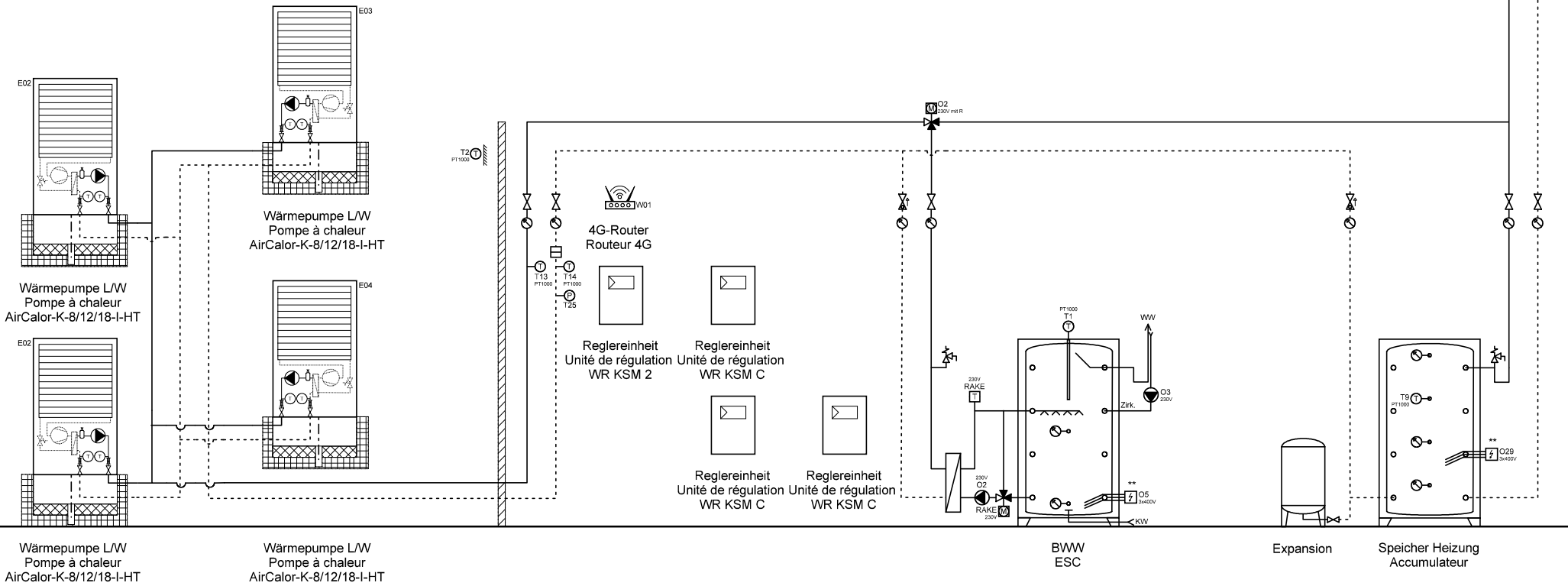

	Ygnis AG Wolhuserstr. 31 / 33 CH-6017 Ruswil	+41 (0)41 496 91 20 info@ygnis.com www.ygnis.com	Anlage	Schema Nummer	Name	Datum		Index	Blatt
			...			11.08.2025		05	32
			...	Blattname					Seiten
			...	4xK-8-18/KSM2/KSMc/Magre					72

ACHTUNG:  
Dies ist ein hydraulisches Funktionsschema,  
kein Ausführungsschema!  
Es handelt sich um eine Empfehlung des  
Herstellers und erhebt keinen Anspruch auf Vollständigkeit.

ATTENTION:  
Il s'agit d'un schéma de fonctionnement  
hydraulique et non d'un schéma d'exécution!  
Il s'agit d'une recommandation du fabricant  
et ne prétend pas être exhaustif.

- Wichtig:
- \* Auf Wärmepumpe angeschlossen
  - \*\* Absicherung bauseits, Ansteuerung über WR KSM 2 möglich
  - \*\*\* Regulierung extern
- Important:
- \* Raccordé à la pompe à chaleur
  - \*\* Protection par fusible à la charge du client, commande possible via WR KSM 2
  - \*\*\* Régulation externe

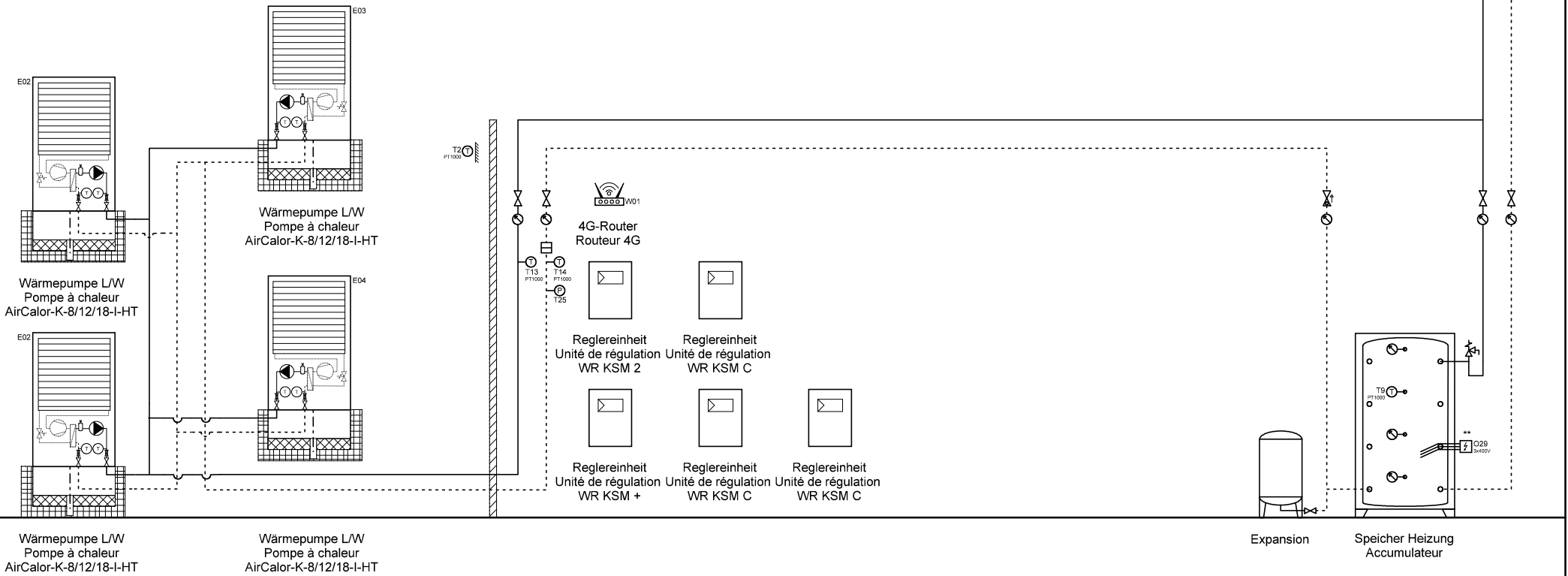

ACHTUNG:  
Dies ist ein hydraulisches Funktionsschema,  
kein Ausführungsschema!  
Es handelt sich um eine Empfehlung des  
Herstellers und erhebt keinen Anspruch auf Vollständigkeit.

ATTENTION:  
Il s'agit d'un schéma de fonctionnement  
hydraulique et non d'un schéma d'exécution!  
Il s'agit d'une recommandation du fabricant  
et ne prétend pas être exhaustif.

- Wichtig:
- \* Auf Wärmepumpe angeschlossen
  - \*\* Absicherung bauseits, Ansteuerung über WR KSM 2 möglich
  - \*\*\* Regulierung extern
- Important:
- \* Raccordé à la pompe à chaleur
  - \*\* Protection par fusible à la charge du client, commande possible via WR KSM 2
  - \*\*\* Régulation externe

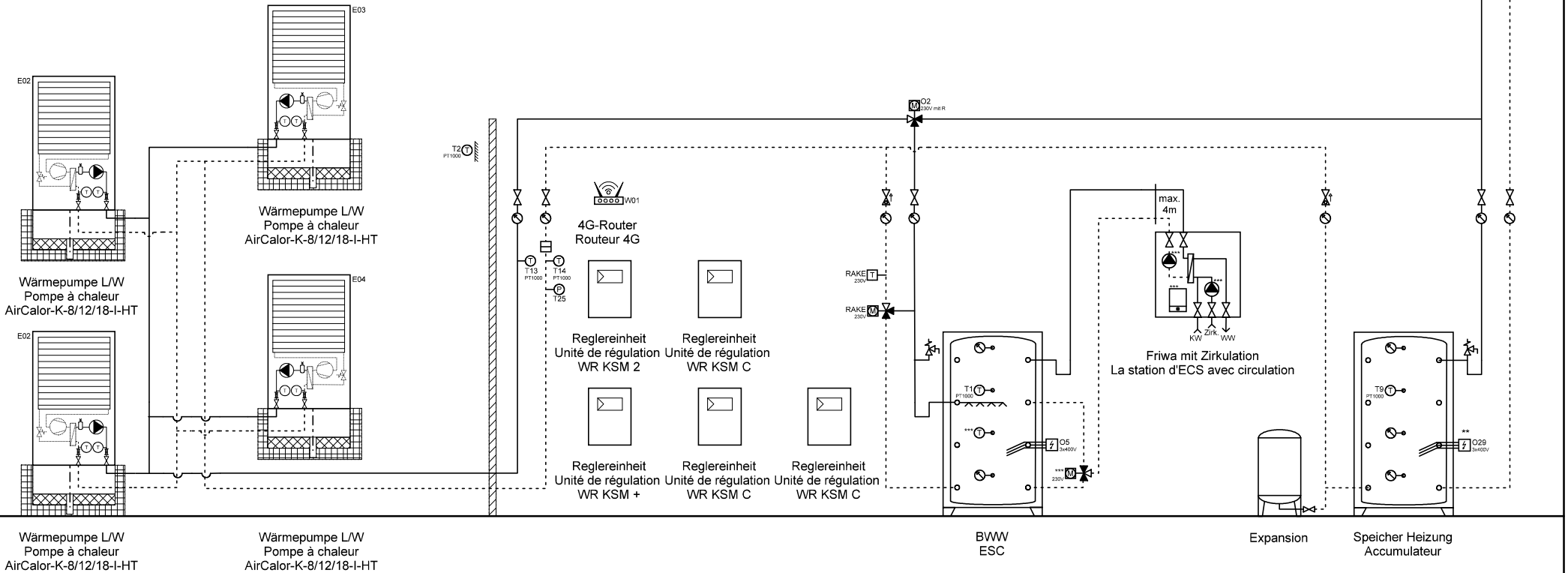

	Ygnis AG Wolhuserstr. 31 / 33 CH-6017 Ruswil	+41 (0)41 496 91 20 info@ygnis.com www.ygnis.com	Anlage	Schema Nummer	Name	Datum	Index 05	Blatt
			...			11.08.2025		34
			...	Blattname				Seiten
			...	4xK-8-18/KSM2/KSM+/KSMC				72

ACHTUNG:  
Dies ist ein hydraulisches Funktionsschema,  
kein Ausführungsschema!  
Es handelt sich um eine Empfehlung des  
Herstellers und erhebt keinen Anspruch auf Vollständigkeit.

ATTENTION:  
Il s'agit d'un schéma de fonctionnement  
hydraulique et non d'un schéma d'exécution!  
Il s'agit d'une recommandation du fabricant  
et ne prétend pas être exhaustif.

- Wichtig:
- \* Auf Wärmepumpe angeschlossen
  - \*\* Absicherung bauseits, Ansteuerung über WR KSM 2 möglich
  - \*\*\* Regulierung extern
- Important:
- \* Raccordé à la pompe à chaleur
  - \*\* Protection par fusible à la charge du client, commande possible via WR KSM 2
  - \*\*\* Régulation externe

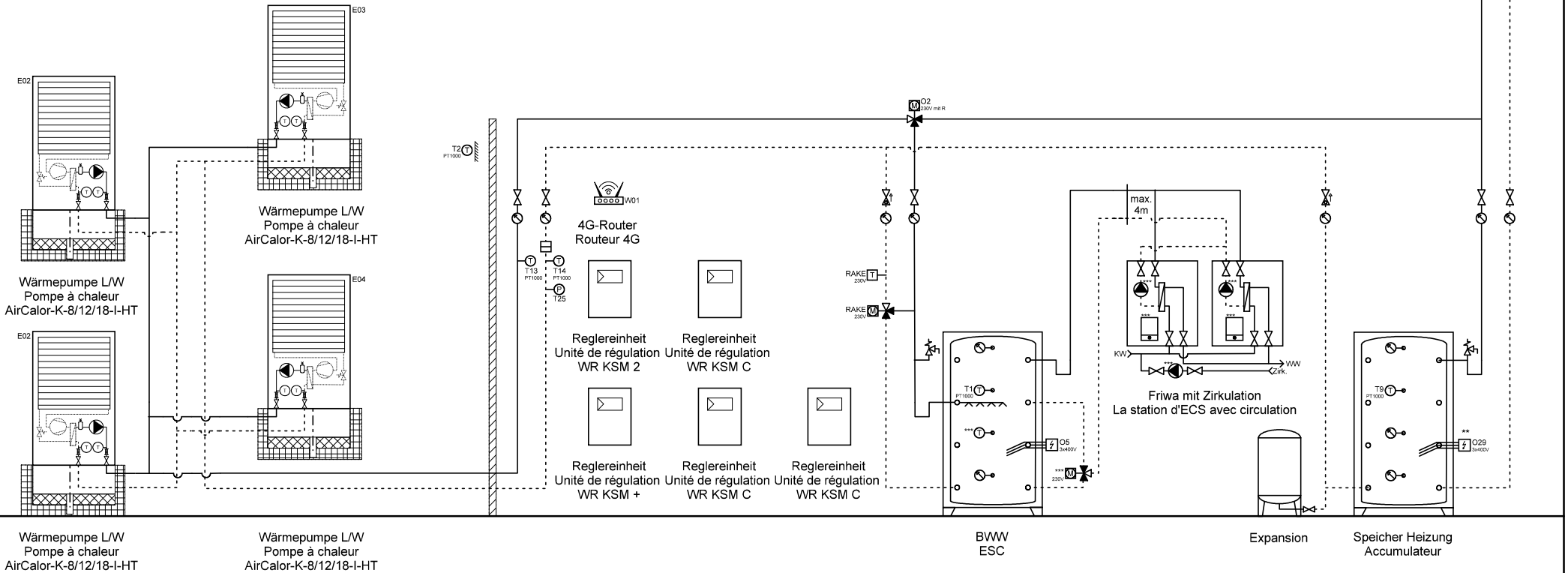

Ygnis AG  
Wolhuserstr. 31 / 33  
CH-6017 Ruswil

+41 (0)41 496 91 20  
info@ygnis.com  
www.ygnis.com

Anlage	Schema Nummer	Name	Datum	Index	Blatt
...			11.08.2025		35
...	Blattname			05	Seiten
...	4xK-8-18/KSM2/KSM+/KSMC				72

ACHTUNG:  
Dies ist ein hydraulisches Funktionsschema,  
kein Ausführungsschema!  
Es handelt sich um eine Empfehlung des  
Herstellers und erhebt keinen Anspruch auf Vollständigkeit.

ATTENTION:  
Il s'agit d'un schéma de fonctionnement  
hydraulique et non d'un schéma d'exécution!  
Il s'agit d'une recommandation du fabricant  
et ne prétend pas être exhaustif.

- Wichtig:
- \* Auf Wärmepumpe angeschlossen
  - \*\* Absicherung bauseits, Ansteuerung über WR KSM 2 möglich
  - \*\*\* Regulierung extern
- Important:
- \* Raccordé à la pompe à chaleur
  - \*\* Protection par fusible à la charge du client, commande possible via WR KSM 2
  - \*\*\* Régulation externe

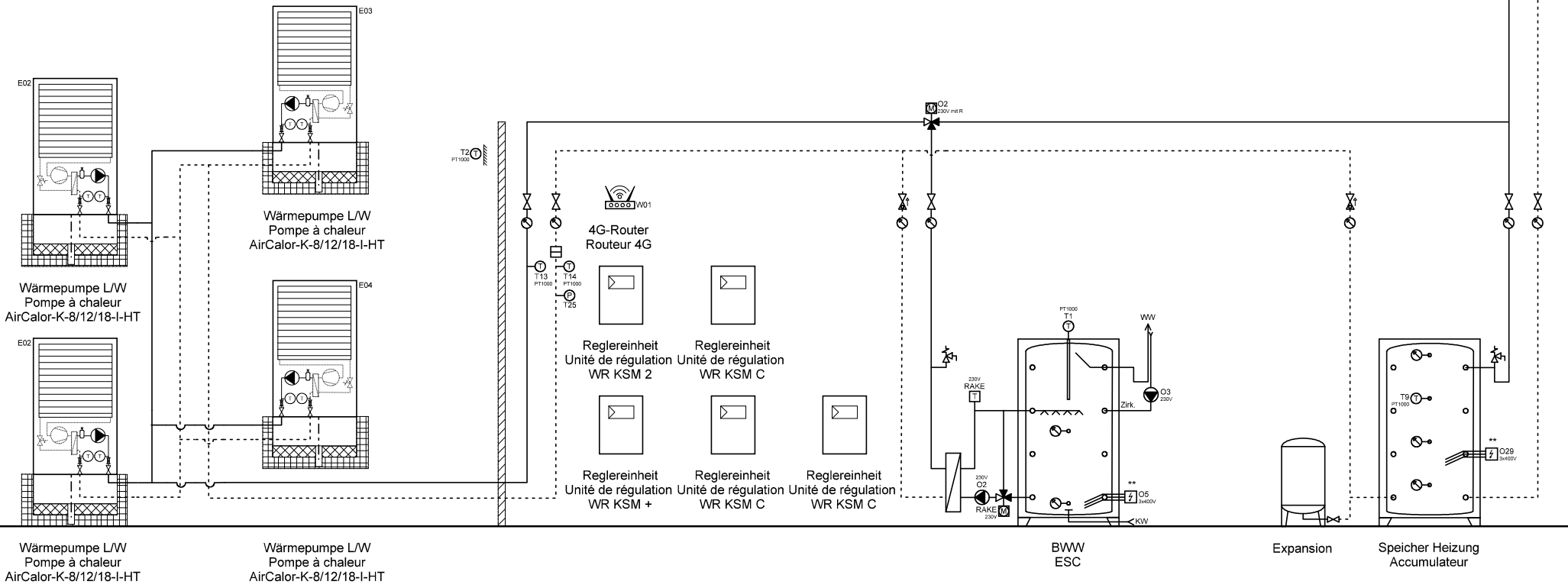





**ACHTUNG:**  
Dies ist ein hydraulisches Funktionsschema,  
kein Ausführungsschema!  
Es handelt sich um eine Empfehlung des  
Herstellers und erhebt keinen Anspruch auf Vollständigkeit.

**ATTENTION:**  
Il s'agit d'un schéma de fonctionnement  
hydraulique et non d'un schéma d'exécution!  
Il s'agit d'une recommandation du fabricant  
et ne prétend pas être exhaustif.

- Wichtig:**
- \* Auf Wärmepumpe angeschlossen
  - \*\* Absicherung bauseits, Ansteuerung über WR KSM 2 möglich
  - \*\*\* Regulierung extern
- Important:**
- \* Raccordé à la pompe à chaleur
  - \*\* Protection par fusible à la charge du client, commande possible via WR KSM 2
  - \*\*\* Régulation externe

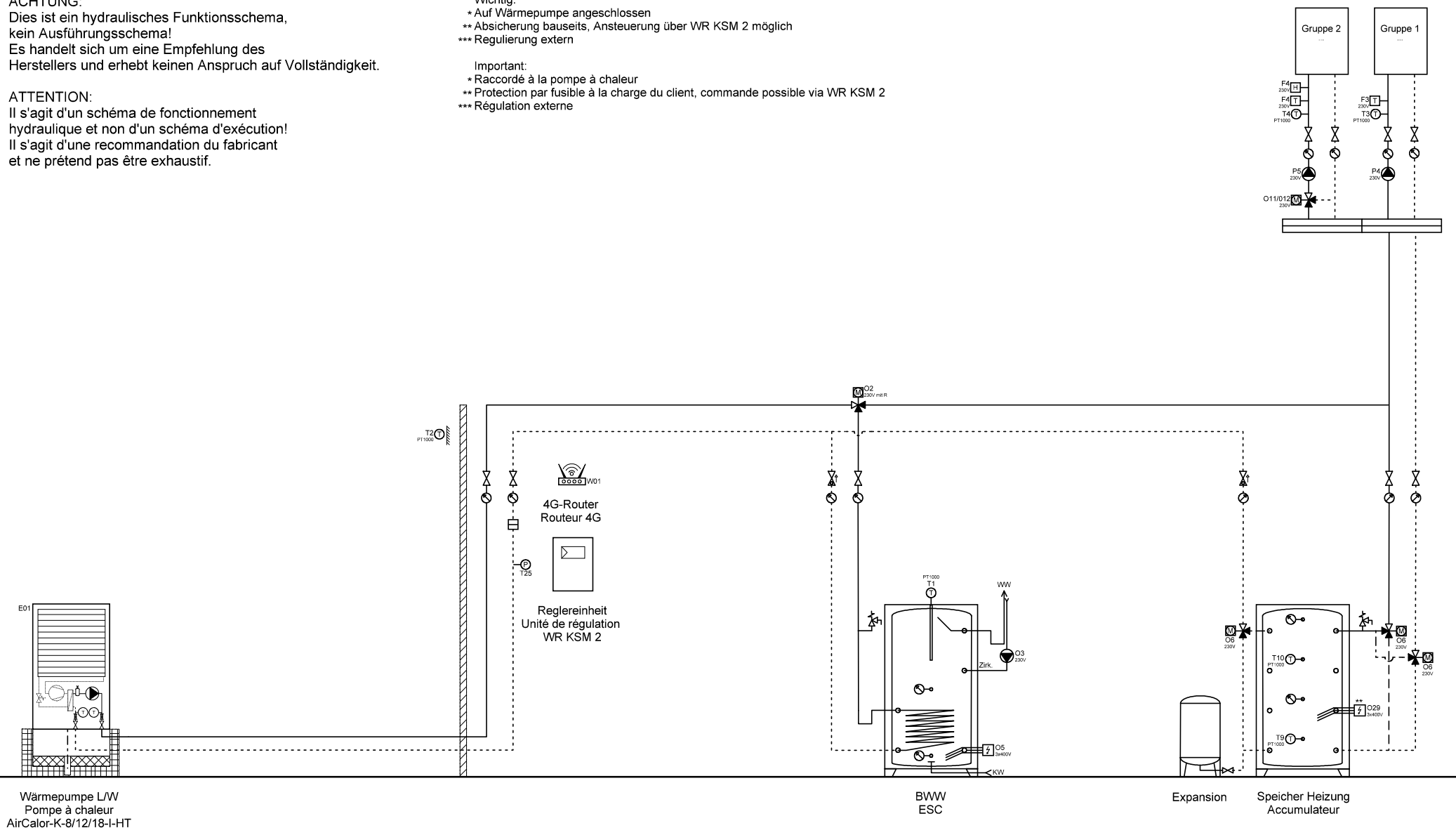

Ygnis AG  
Wolhuserstr. 31 / 33  
CH-6017 Ruswil

+41 (0)41 496 91 20  
info@ygnis.com  
www.ygnis.com

Anlage	Schema Nummer	Name	Datum	Index	Blatt
...			11.08.2025	05	38
...	Blattname				Seiten
...	1xK-8-18/KSM2/BWW/Kühle				72

ACHTUNG:  
Dies ist ein hydraulisches Funktionsschema,  
kein Ausführungsschema!  
Es handelt sich um eine Empfehlung des  
Herstellers und erhebt keinen Anspruch auf Vollständigkeit.

ATTENTION:  
Il s'agit d'un schéma de fonctionnement  
hydraulique et non d'un schéma d'exécution!  
Il s'agit d'une recommandation du fabricant  
et ne prétend pas être exhaustif.

- Wichtig:
- \* Auf Wärmepumpe angeschlossen
  - \*\* Absicherung bauseits, Ansteuerung über WR KSM 2 möglich
  - \*\*\* Regulierung extern
- Important:
- \* Raccordé à la pompe à chaleur
  - \*\* Protection par fusible à la charge du client, commande possible via WR KSM 2
  - \*\*\* Régulation externe

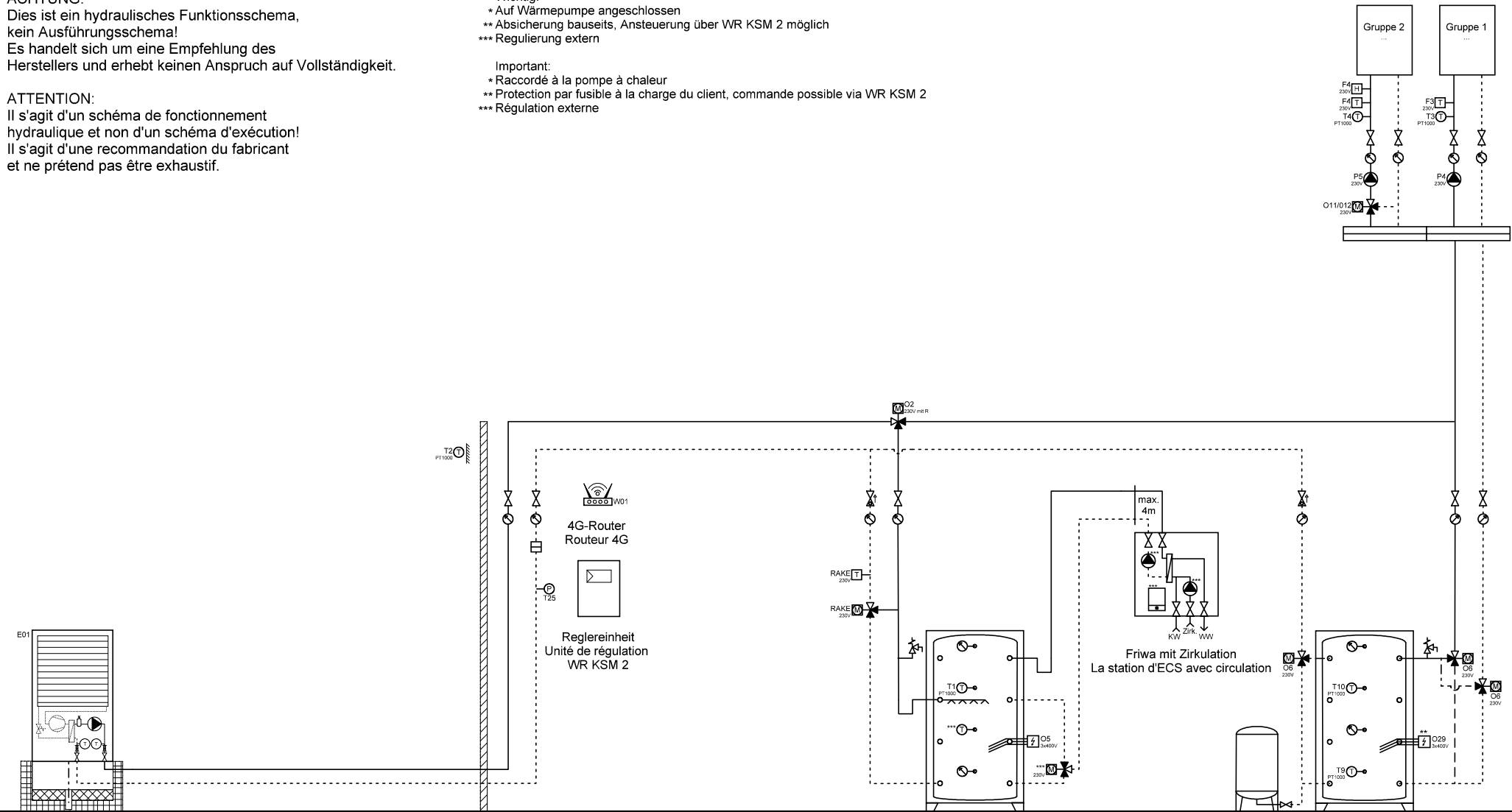

Wärmepumpe L/W  
Pompe à chaleur  
AirCalor-K-8/12/18-I-HT

BWW  
ESC

Expansion

Speicher Heizung  
Accumulateur

	Ygnis AG Wolhuserstr. 31 / 33 CH-6017 Ruswil	+41 (0)41 496 91 20 info@ygnis.com www.ygnis.com	Anlage	Schema Nummer	Name	Datum	Index 05	Blatt
			...	...	...	11.08.2025		39
			...	Blattname	...	...		Seiten
			...	1xK-8-18/KSM2/1xFriwa/Küh	...	...		72

**ACHTUNG:**  
Dies ist ein hydraulisches Funktionsschema,  
kein Ausführungsschema!  
Es handelt sich um eine Empfehlung des  
Herstellers und erhebt keinen Anspruch auf Vollständigkeit.

**ATTENTION:**  
Il s'agit d'un schéma de fonctionnement  
hydraulique et non d'un schéma d'exécution!  
Il s'agit d'une recommandation du fabricant  
et ne prétend pas être exhaustif.

- Wichtig:**
- \* Auf Wärmepumpe angeschlossen
  - \*\* Absicherung bauseits, Ansteuerung über WR KSM 2 möglich
  - \*\*\* Regulierung extern
- Important:**
- \* Raccordé à la pompe à chaleur
  - \*\* Protection par fusible à la charge du client, commande possible via WR KSM 2
  - \*\*\* Régulation externe

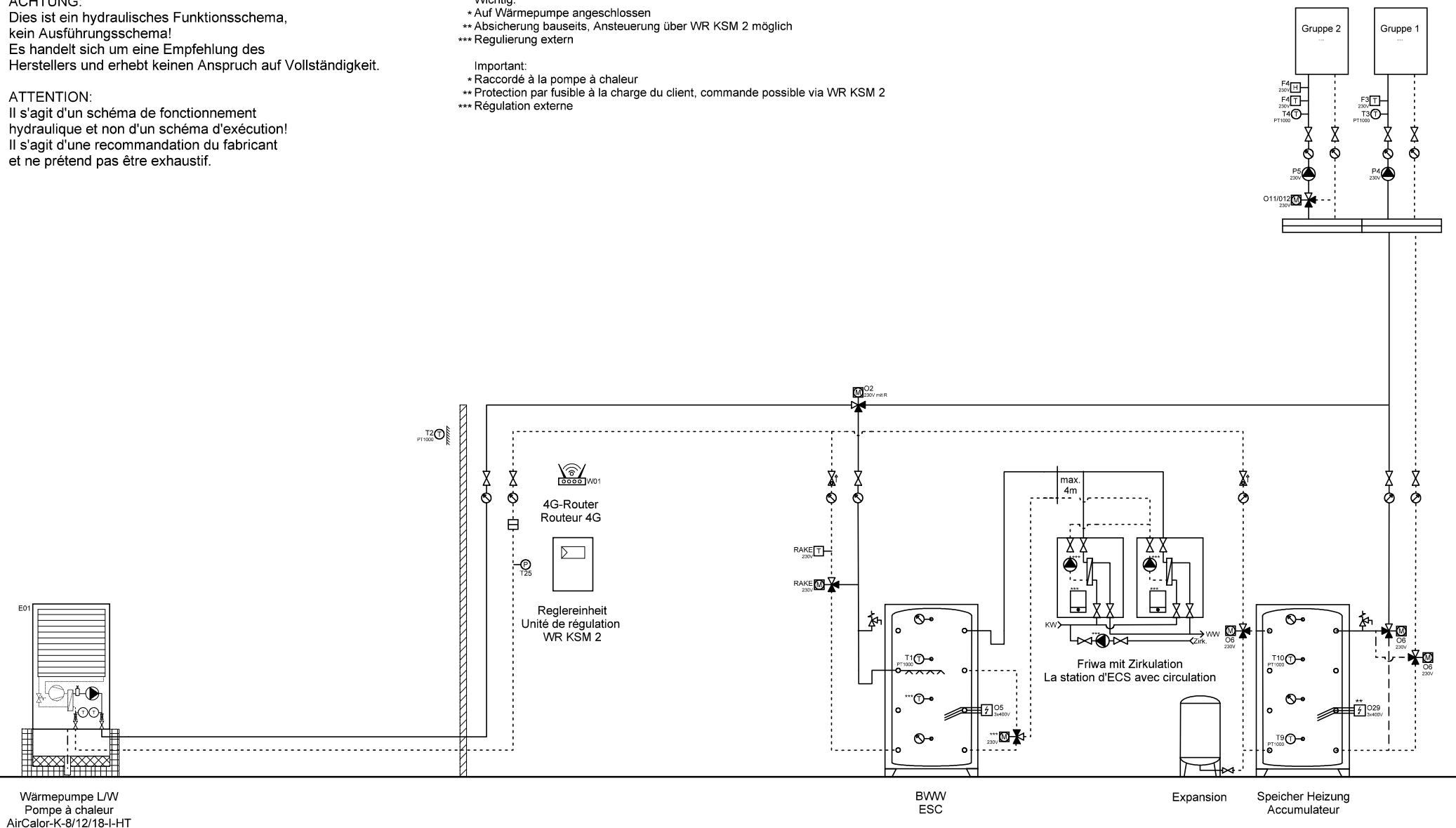

	Ygnis AG Wolhuserstr. 31 / 33 CH-6017 Ruswil	+41 (0)41 496 91 20 info@ygnis.com www.ygnis.com	<b>Anlage</b>		<b>Schema Nummer</b>	<b>Name</b>	<b>Datum</b>	<b>Index</b>	<b>Blatt</b>
			...				11.08.2025		40
			...		<b>Blattname</b>				Seiten
			...		1xK-8-18/KSM2/2xFriwa/Küh				72

**ACHTUNG:**  
Dies ist ein hydraulisches Funktionsschema,  
kein Ausführungsschema!  
Es handelt sich um eine Empfehlung des  
Herstellers und erhebt keinen Anspruch auf Vollständigkeit.

**ATTENTION:**  
Il s'agit d'un schéma de fonctionnement  
hydraulique et non d'un schéma d'exécution!  
Il s'agit d'une recommandation du fabricant  
et ne prétend pas être exhaustif.

- Wichtig:**
- \* Auf Wärmepumpe angeschlossen
  - \*\* Absicherung bauseits, Ansteuerung über WR KSM 2 möglich
  - \*\*\* Regulierung extern
- Important:**
- \* Raccordé à la pompe à chaleur
  - \*\* Protection par fusible à la charge du client, commande possible via WR KSM 2
  - \*\*\* Régulation externe

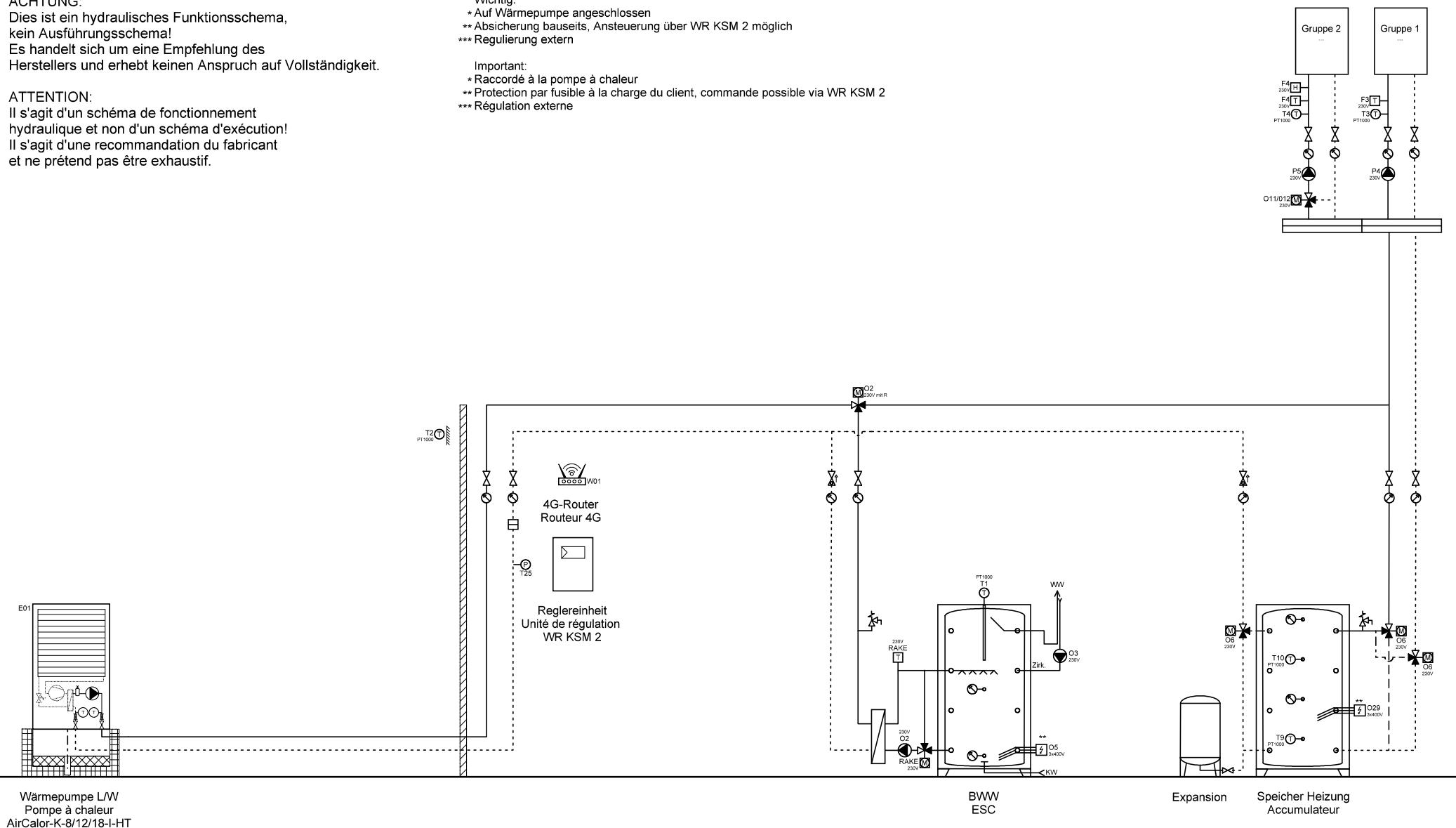

Wärmepumpe L/W  
Pompe à chaleur  
AirCalor-K-8/12/18-I-HT

BWW  
ESC

Expansion

Speicher Heizung  
Accumulateur



Ygnis AG  
Wolhuserstr. 31 / 33  
CH-6017 Ruswil

+41 (0)41 496 91 20  
info@ygnis.com  
www.ygnis.com

Anlage	Schema Nummer	Name	Datum	Index	Blatt
...			11.08.2025		41
...	Blattname			05	Seiten
...	1xK-8-18/KSM2/Magro/Kühle				72

**ACHTUNG:**  
Dies ist ein hydraulisches Funktionsschema,  
kein Ausführungsschema!  
Es handelt sich um eine Empfehlung des  
Herstellers und erhebt keinen Anspruch auf Vollständigkeit.

**ATTENTION:**  
Il s'agit d'un schéma de fonctionnement  
hydraulique et non d'un schéma d'exécution!  
Il s'agit d'une recommandation du fabricant  
et ne prétend pas être exhaustif.

- Wichtig:**
- \* Auf Wärmepumpe angeschlossen
  - \*\* Absicherung bauseits, Ansteuerung über WR KSM 2 möglich
  - \*\*\* Regulierung extern
- Important:**
- \* Raccordé à la pompe à chaleur
  - \*\* Protection par fusible à la charge du client, commande possible via WR KSM 2
  - \*\*\* Régulation externe

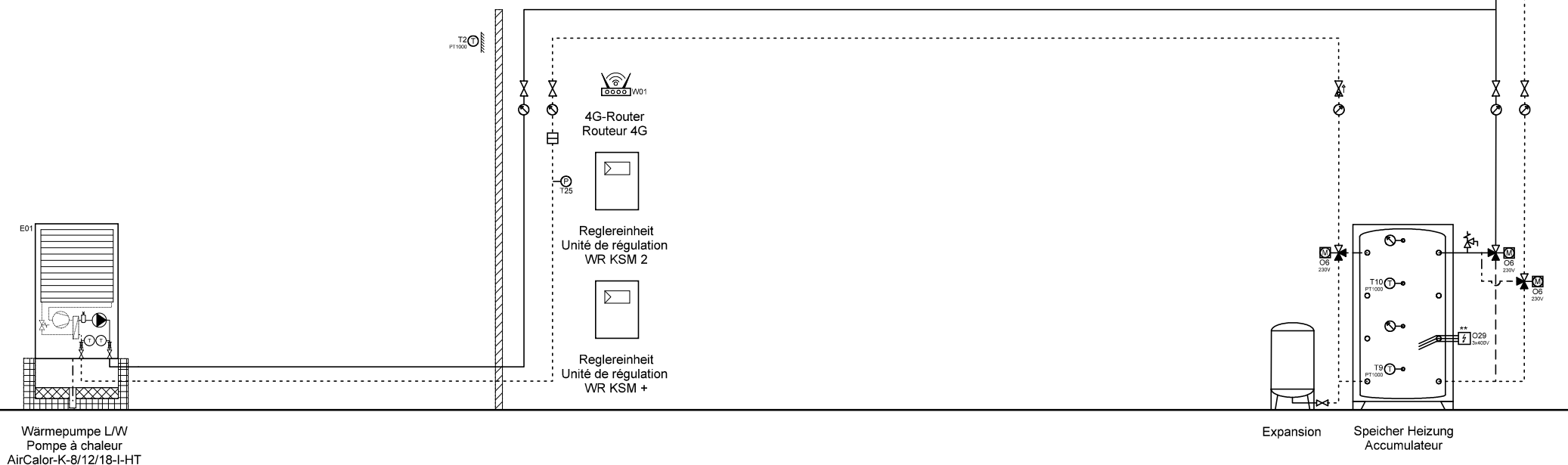

Ygnis AG  
Wolhuserstr. 31 / 33  
CH-6017 Ruswil

+41 (0)41 496 91 20  
info@ygnis.com  
www.ygnis.com

Anlage	Schema Nummer	Name	Datum	Index	Blatt
...			11.08.2025	05	42
...	Blattname				Seiten
...	1xK-8-18/KSM2/KSM+/Kühle				72

**ACHTUNG:**  
Dies ist ein hydraulisches Funktionsschema,  
kein Ausführungsschema!  
Es handelt sich um eine Empfehlung des  
Herstellers und erhebt keinen Anspruch auf Vollständigkeit.

**ATTENTION:**  
Il s'agit d'un schéma de fonctionnement  
hydraulique et non d'un schéma d'exécution!  
Il s'agit d'une recommandation du fabricant  
et ne prétend pas être exhaustif.

- Wichtig:**
- \* Auf Wärmepumpe angeschlossen
  - \*\* Absicherung bauseits, Ansteuerung über WR KSM 2 möglich
  - \*\*\* Regulierung extern
- Important:**
- \* Raccordé à la pompe à chaleur
  - \*\* Protection par fusible à la charge du client, commande possible via WR KSM 2
  - \*\*\* Régulation externe

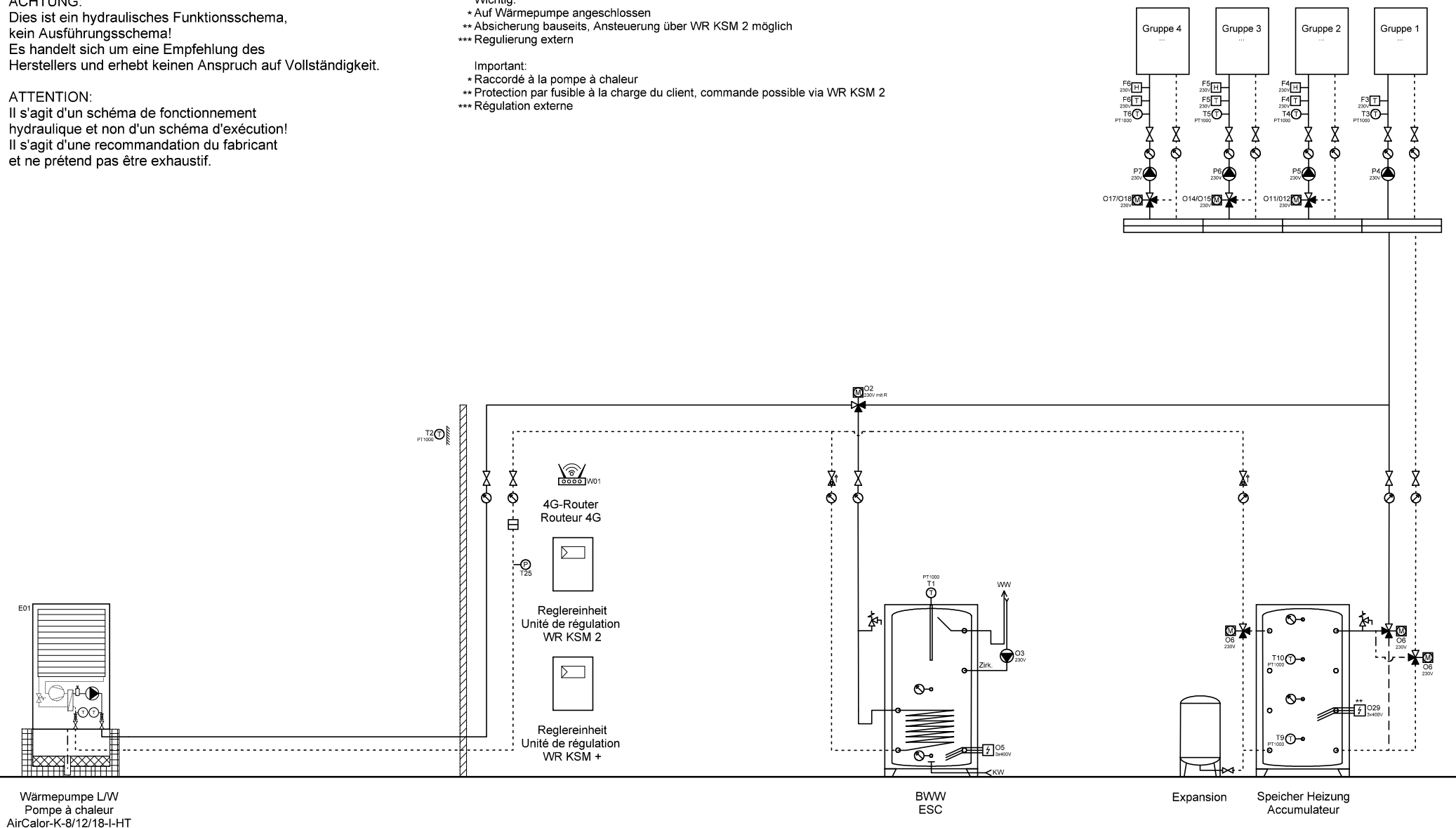

Wärmepumpe L/W  
Pompe à chaleur  
AirCalor-K-8/12/18-I-HT

BWW  
ESC

Expansion

Speicher Heizung  
Accumulateur



Ygnis AG  
Wolhuserstr. 31 / 33  
CH-6017 Ruswil

+41 (0)41 496 91 20  
info@ygnis.com  
www.ygnis.com

Anlage	Schema Nummer	Name	Datum	Index	Blatt
...			11.08.2025		43
...	Blattname			05	Seiten
...	1xK-8-18/KSM2/KSM+/BWW				72

**ACHTUNG:**  
Dies ist ein hydraulisches Funktionsschema,  
kein Ausführungsschema!  
Es handelt sich um eine Empfehlung des  
Herstellers und erhebt keinen Anspruch auf Vollständigkeit.

**ATTENTION:**  
Il s'agit d'un schéma de fonctionnement  
hydraulique et non d'un schéma d'exécution!  
Il s'agit d'une recommandation du fabricant  
et ne prétend pas être exhaustif.

- Wichtig:**
- \* Auf Wärmepumpe angeschlossen
  - \*\* Absicherung bauseits, Ansteuerung über WR KSM 2 möglich
  - \*\*\* Regulierung extern
- Important:**
- \* Raccordé à la pompe à chaleur
  - \*\* Protection par fusible à la charge du client, commande possible via WR KSM 2
  - \*\*\* Régulation externe

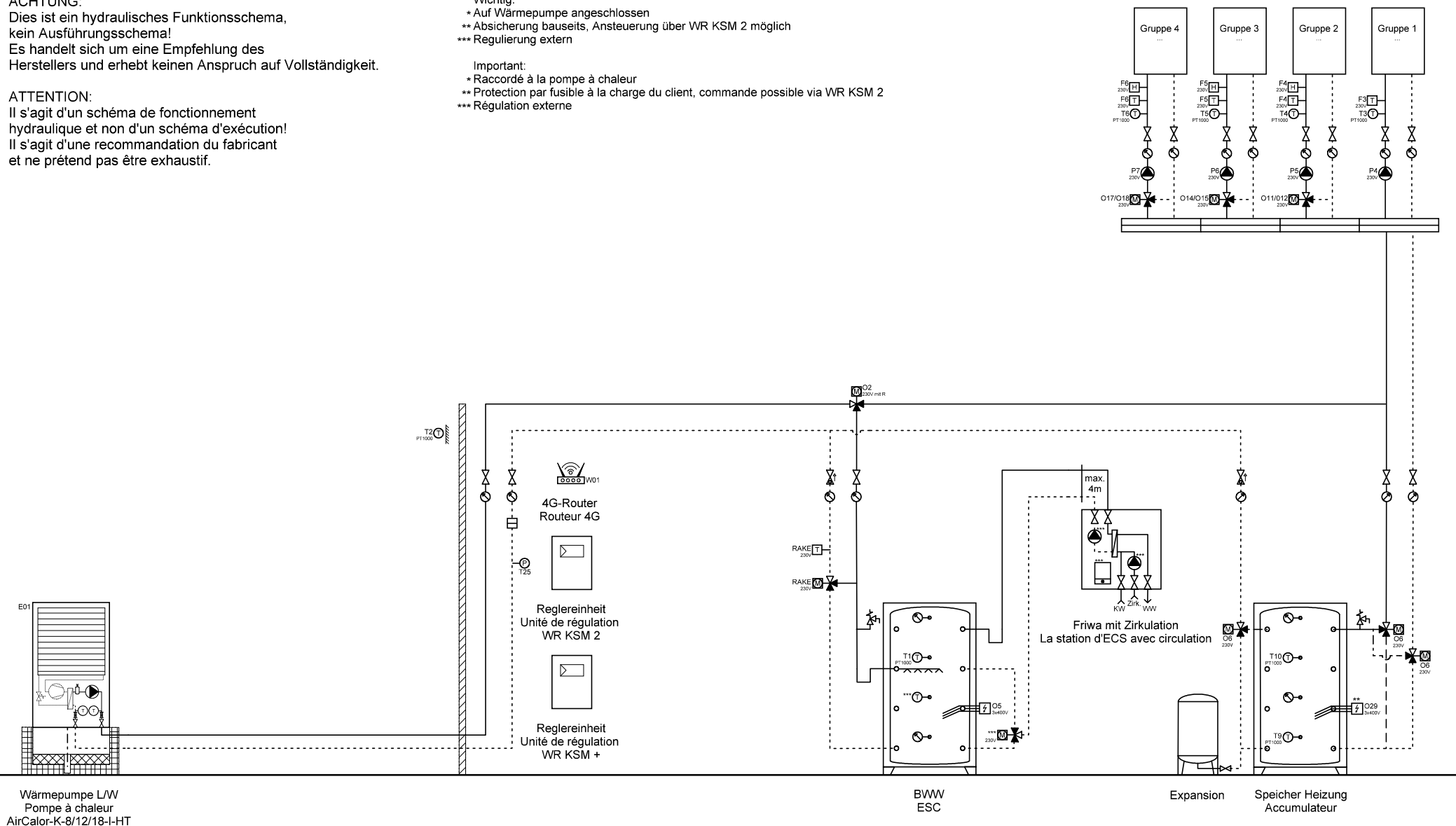

Wärmepumpe L/W  
Pompe à chaleur  
AirCalor-K-8/12/18-I-HT

BWW  
ESC

Expansion

Speicher Heizung  
Accumulateur



Ygnis AG  
Wolhuserstr. 31 / 33  
CH-6017 Ruswil

+41 (0)41 496 91 20  
info@ygnis.com  
www.ygnis.com

Anlage	Schema Nummer	Name	Datum	Index	Blatt
...			11.08.2025		44
...	Blattname			05	Seiten
...	1xK-8-18/KSM2/KSM+/1xFri				72



Dies ist ein hydraulisches Funktionsschema,  
kein Ausführungsschema!  
Es handelt sich um eine Empfehlung des  
Herstellers und erhebt keinen Anspruch auf Vollständigkeit.

Il s'agit d'un schéma de fonctionnement hydraulique et non d'un schéma d'exécution!  
Il s'agit d'une recommandation du fabricant et ne prétend pas être exhaustif.

Wichtig:

- \* Auf Wärmepumpe angeschlossen
- \*\* Absicherung bauseits, Ansteuerung über WR KSM 2 möglich
- \*\*\* Regulierung extern

Important:

- \* Raccordé à la pompe à chaleur
- \*\* Protection par fusible à la charge du client, commande possible via WRM KSM 2
- \*\*\* Régulation externe

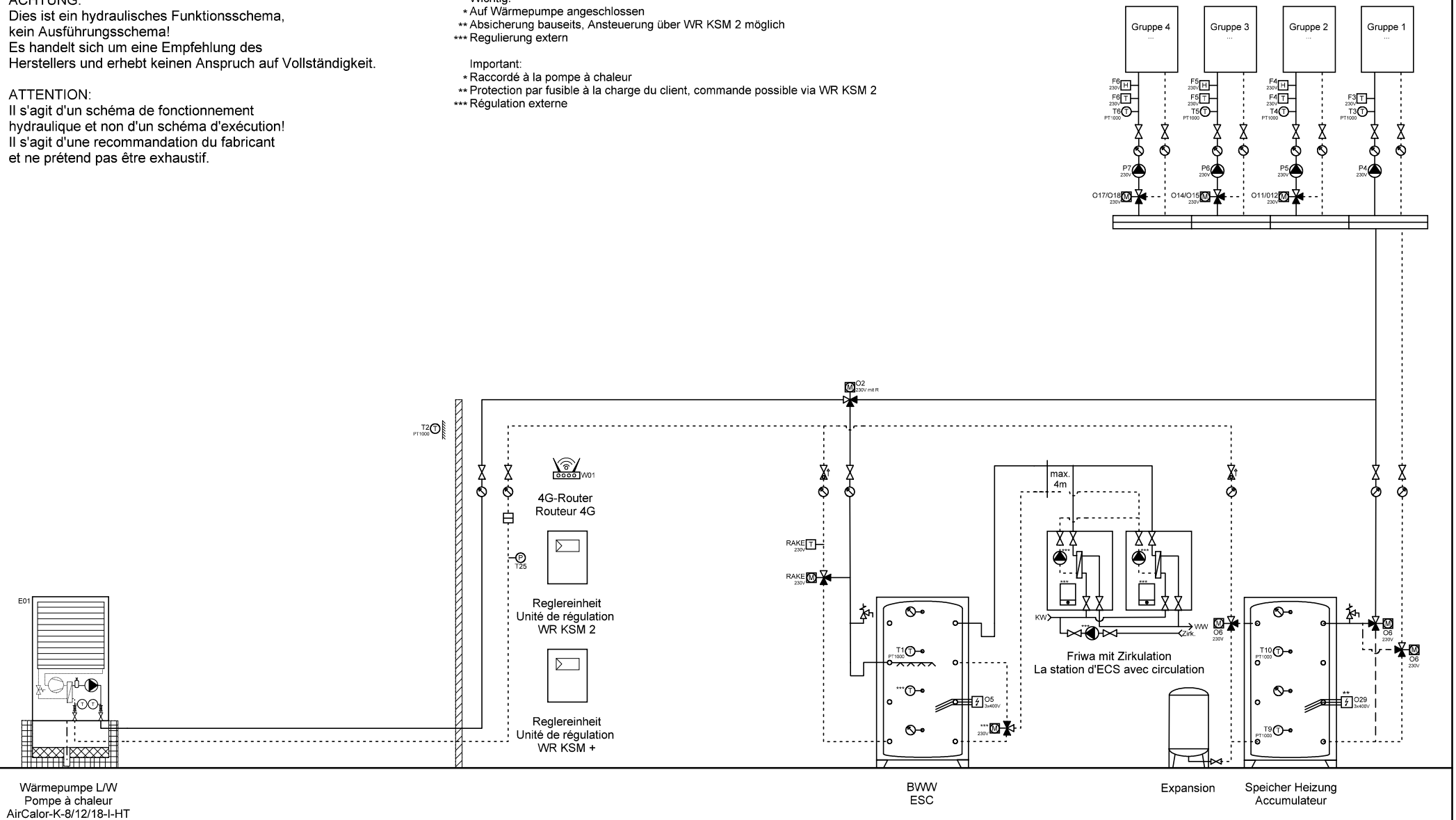

 <div>Ygnis AG Wolhuserstr. 31 / 33 CH-6017 Ruswil</div> <div>+41 (0)41 496 91 20 info@ygnis.com www.ygnis.com</div>	Anlage	Schema Nummer	Name	Datum		Index	Blatt
	...			11.08.2025		05	45
	...	Blattname					Seiten
	...	1xK-8-18/KSM2/KSM+/2xFri					72
	...						

**ACHTUNG:**  
Dies ist ein hydraulisches Funktionsschema,  
kein Ausführungsschema!  
Es handelt sich um eine Empfehlung des  
Herstellers und erhebt keinen Anspruch auf Vollständigkeit.

**ATTENTION:**  
Il s'agit d'un schéma de fonctionnement  
hydraulique et non d'un schéma d'exécution!  
Il s'agit d'une recommandation du fabricant  
et ne prétend pas être exhaustif.

- Wichtig:**
- \* Auf Wärmepumpe angeschlossen
  - \*\* Absicherung bauseits, Ansteuerung über WR KSM 2 möglich
  - \*\*\* Regulierung extern
- Important:**
- \* Raccordé à la pompe à chaleur
  - \*\* Protection par fusible à la charge du client, commande possible via WR KSM 2
  - \*\*\* Régulation externe

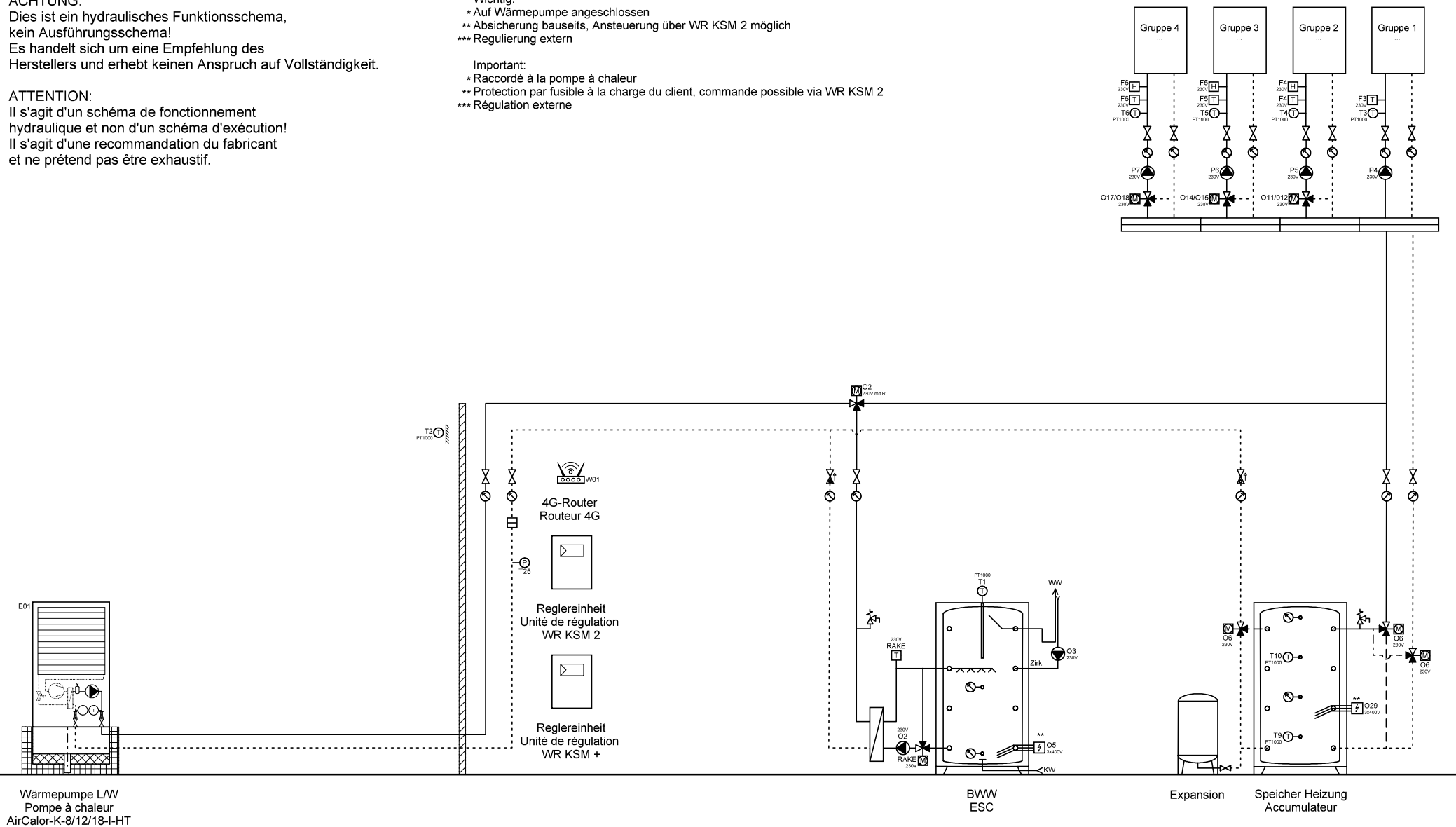

Wärmepumpe L/W  
Pompe à chaleur  
AirCalor-K-8/12/18-I-HT

BWW  
ESC

Expansion

Speicher Heizung  
Accumulateur



Ygnis AG  
Wolhuserstr. 31 / 33  
CH-6017 Ruswil

+41 (0)41 496 91 20  
info@ygnis.com  
www.ygnis.com

Anlage	Schema Nummer	Name	Datum	Index	Blatt
...			11.08.2025		46
...	Blattname			05	Seiten
...	1xK-8-18/KSM2/KSM+/Magr				72

ACHTUNG:  
Dies ist ein hydraulisches Funktionsschema,  
kein Ausführungsschema!  
Es handelt sich um eine Empfehlung des  
Herstellers und erhebt keinen Anspruch auf Vollständigkeit.

ATTENTION:  
Il s'agit d'un schéma de fonctionnement  
hydraulique et non d'un schéma d'exécution!  
Il s'agit d'une recommandation du fabricant  
et ne prétend pas être exhaustif.

- Wichtig:
- \* Auf Wärmepumpe angeschlossen
  - \*\* Absicherung bauseits, Ansteuerung über WR KSM 2 möglich
  - \*\*\* Regulierung extern
- Important:
- \* Raccordé à la pompe à chaleur
  - \*\* Protection par fusible à la charge du client, commande possible via WR KSM 2
  - \*\*\* Régulation externe

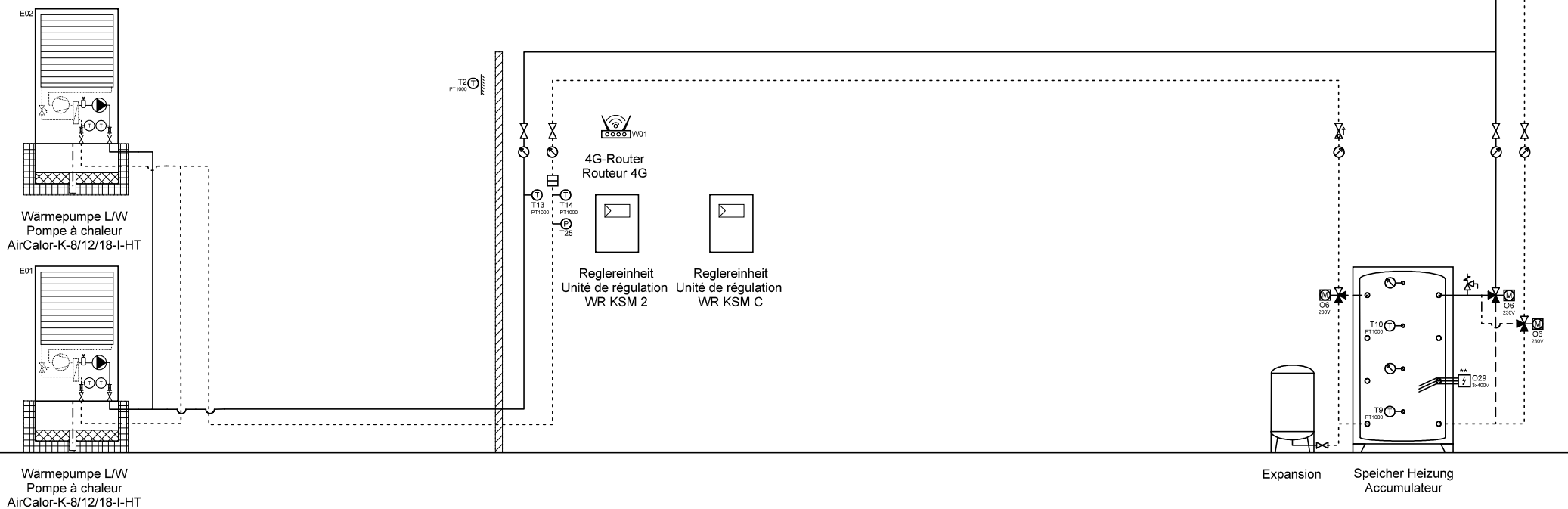

Ygnis AG  
Wolhuserstr. 31 / 33  
CH-6017 Ruswil

+41 (0)41 496 91 20  
info@ygnis.com  
www.ygnis.com

Anlage	Schema Nummer	Name	Datum	Index	Blatt
...			11.08.2025	05	47
...	Blattname				Seiten
...	2xK-8-18/KSM2/KSMc/Kühle				72

**ACHTUNG:**  
Dies ist ein hydraulisches Funktionsschema,  
kein Ausführungsschema!  
Es handelt sich um eine Empfehlung des  
Herstellers und erhebt keinen Anspruch auf Vollständigkeit.

**ATTENTION:**  
Il s'agit d'un schéma de fonctionnement  
hydraulique et non d'un schéma d'exécution!  
Il s'agit d'une recommandation du fabricant  
et ne prétend pas être exhaustif.

- Wichtig:**
- \* Auf Wärmepumpe angeschlossen
  - \*\* Absicherung bauseits, Ansteuerung über WR KSM 2 möglich
  - \*\*\* Regulierung extern
- Important:**
- \* Raccordé à la pompe à chaleur
  - \*\* Protection par fusible à la charge du client, commande possible via WR KSM 2
  - \*\*\* Régulation externe

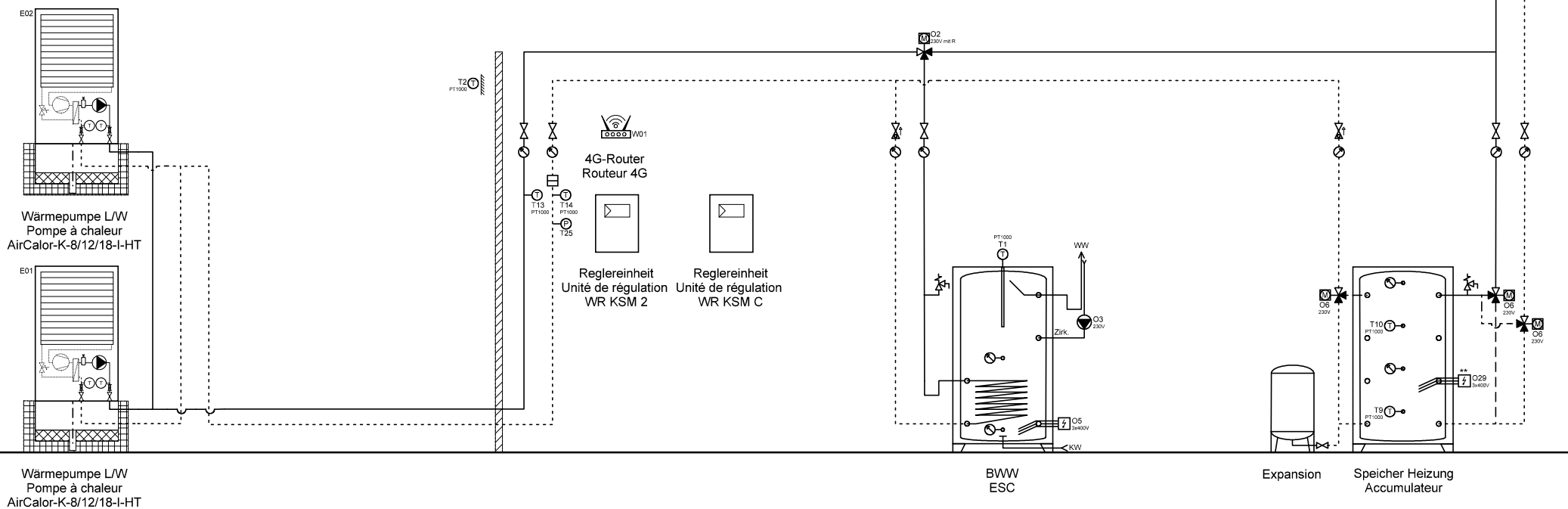

Ygnis AG  
Wolhuserstr. 31 / 33  
CH-6017 Ruswil

+41 (0)41 496 91 20  
info@ygnis.com  
www.ygnis.com

Anlage	Schema Nummer	Name	Datum	Index	Blatt
...			11.08.2025	05	48
...	Blattname				Seiten
...	2xK-8-18/KSM2/KSMc/BWW				72

**ACHTUNG:**  
Dies ist ein hydraulisches Funktionsschema,  
kein Ausführungsschema!  
Es handelt sich um eine Empfehlung des  
Herstellers und erhebt keinen Anspruch auf Vollständigkeit.

**ATTENTION:**  
Il s'agit d'un schéma de fonctionnement  
hydraulique et non d'un schéma d'exécution!  
Il s'agit d'une recommandation du fabricant  
et ne prétend pas être exhaustif.

- Wichtig:**
- \* Auf Wärmepumpe angeschlossen
  - \*\* Absicherung bauseits, Ansteuerung über WR KSM 2 möglich
  - \*\*\* Regulierung extern
- Important:**
- \* Raccordé à la pompe à chaleur
  - \*\* Protection par fusible à la charge du client, commande possible via WR KSM 2
  - \*\*\* Régulation externe

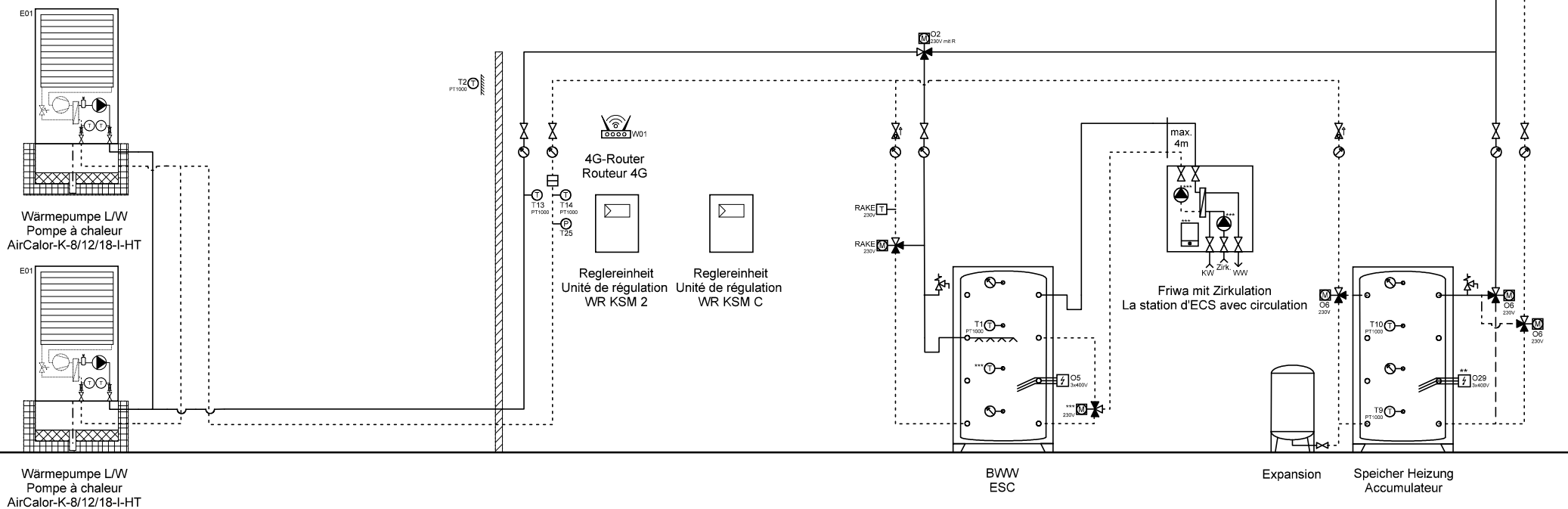

Ygnis AG  
Wolhuserstr. 31 / 33  
CH-6017 Ruswil

+41 (0)41 496 91 20  
info@ygnis.com  
www.ygnis.com

Anlage	Schema Nummer	Name	Datum	Index	Blatt
...			11.08.2025		49
...					Seiten
...	Blattname			05	72
	2xK-8-18/KSM2/KSMc/1xFri				

ACHTUNG:  
Dies ist ein hydraulisches Funktionsschema,  
kein Ausführungsschema!  
Es handelt sich um eine Empfehlung des  
Herstellers und erhebt keinen Anspruch auf Vollständigkeit.

ATTENTION:  
Il s'agit d'un schéma de fonctionnement  
hydraulique et non d'un schéma d'exécution!  
Il s'agit d'une recommandation du fabricant  
et ne prétend pas être exhaustif.

- Wichtig:
- \* Auf Wärmepumpe angeschlossen
  - \*\* Absicherung bauseits, Ansteuerung über WR KSM 2 möglich
  - \*\*\* Regulierung extern
- Important:
- \* Raccordé à la pompe à chaleur
  - \*\* Protection par fusible à la charge du client, commande possible via WR KSM 2
  - \*\*\* Régulation externe

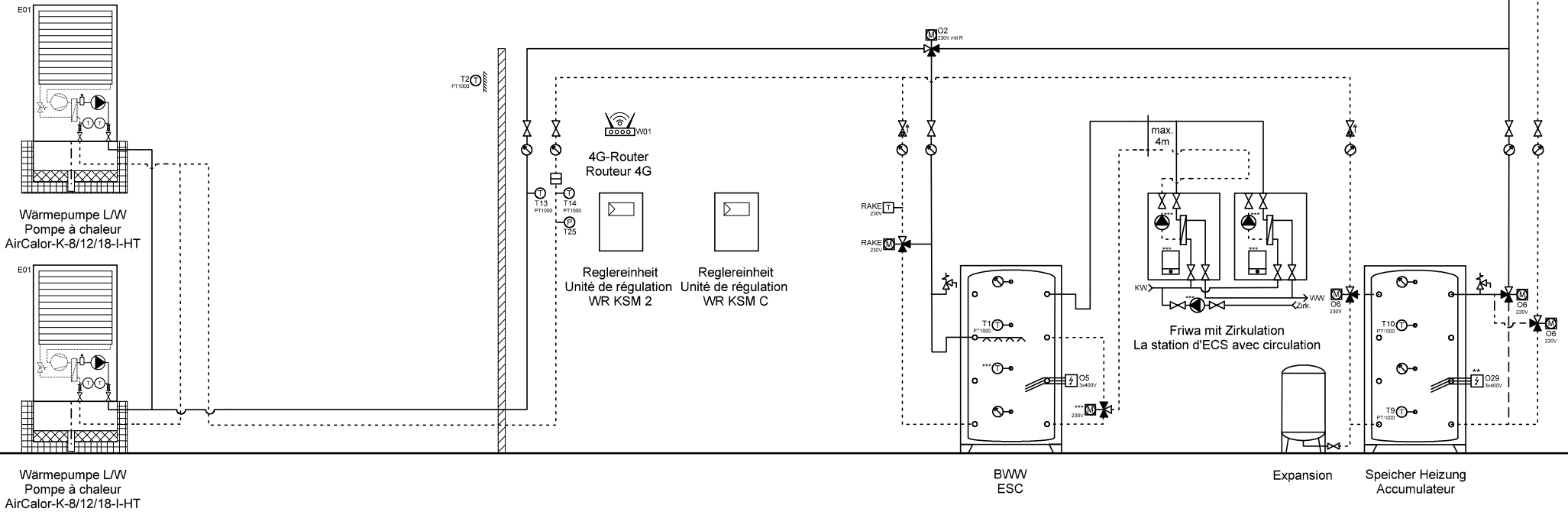

Ygnis AG  
Wolhuserstr. 31 / 33  
CH-6017 Ruswil  
+41 (0)41 496 91 20  
info@ygnis.com  
www.ygnis.com

Anlage	Schema Nummer	Name	Datum	Index	Blatt
...			11.08.2025		50
...	Blattname			05	Seiten
...	2xK-8-18/KSM2/KSMc/2xFri				72

ACHTUNG:  
Dies ist ein hydraulisches Funktionsschema,  
kein Ausführungsschema!  
Es handelt sich um eine Empfehlung des  
Herstellers und erhebt keinen Anspruch auf Vollständigkeit.

ATTENTION:  
Il s'agit d'un schéma de fonctionnement  
hydraulique et non d'un schéma d'exécution!  
Il s'agit d'une recommandation du fabricant  
et ne prétend pas être exhaustif.

- Wichtig:
- \* Auf Wärmepumpe angeschlossen
  - \*\* Absicherung bauseits, Ansteuerung über WR KSM 2 möglich
  - \*\*\* Regulierung extern
- Important:
- \* Raccordé à la pompe à chaleur
  - \*\* Protection par fusible à la charge du client, commande possible via WR KSM 2
  - \*\*\* Régulation externe

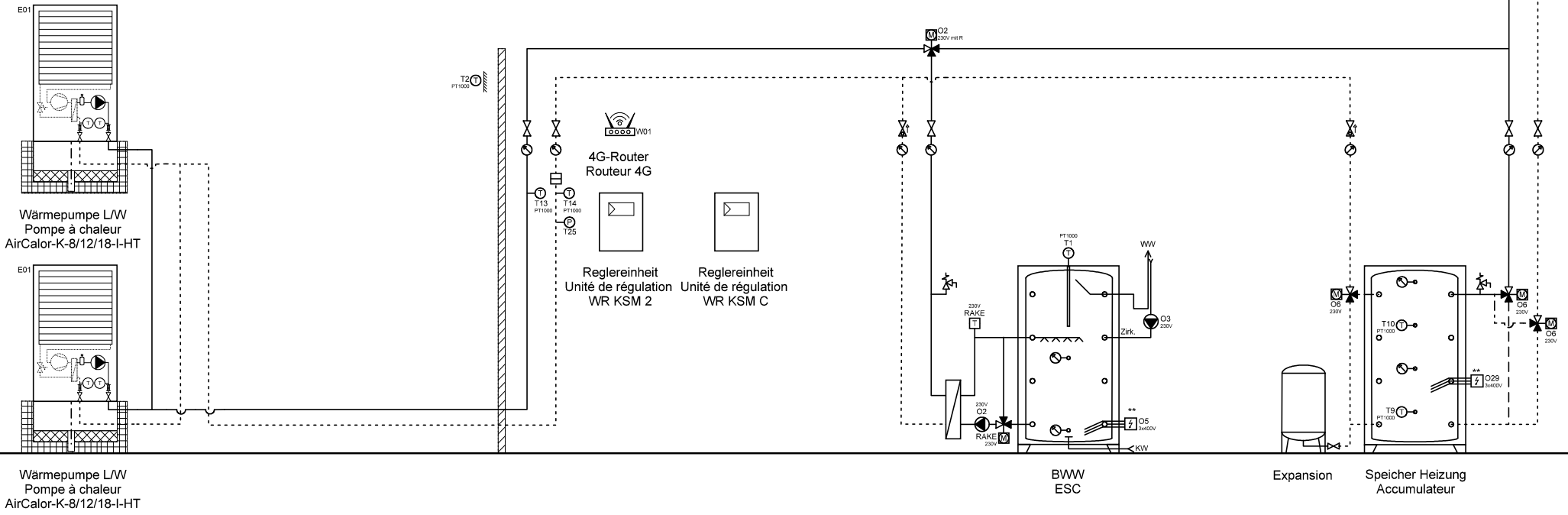

**ACHTUNG:**  
Dies ist ein hydraulisches Funktionsschema,  
kein Ausführungsschema!  
Es handelt sich um eine Empfehlung des  
Herstellers und erhebt keinen Anspruch auf Vollständigkeit.

**ATTENTION:**  
Il s'agit d'un schéma de fonctionnement  
hydraulique et non d'un schéma d'exécution!  
Il s'agit d'une recommandation du fabricant  
et ne prétend pas être exhaustif.

- Wichtig:**
- \* Auf Wärmepumpe angeschlossen
  - \*\* Absicherung bauseits, Ansteuerung über WR KSM 2 möglich
  - \*\*\* Regulierung extern
- Important:**
- \* Raccordé à la pompe à chaleur
  - \*\* Protection par fusible à la charge du client, commande possible via WR KSM 2
  - \*\*\* Régulation externe

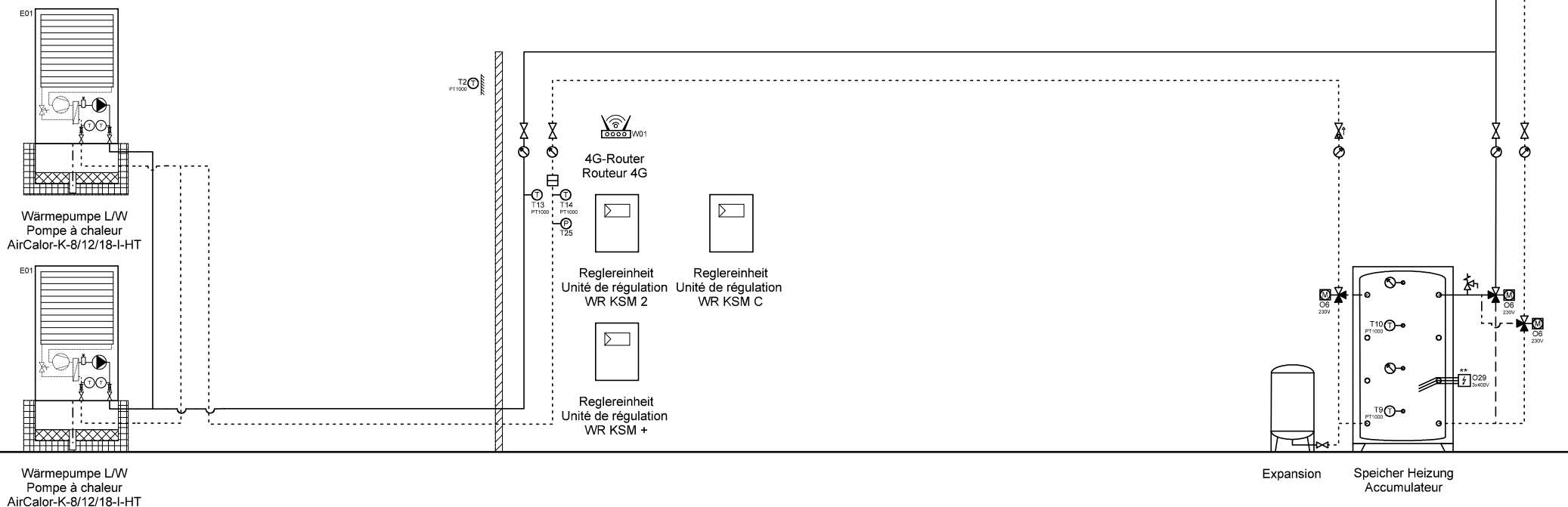

Ygnis AG  
Wolhuserstr. 31 / 33  
CH-6017 Ruswil

+41 (0)41 496 91 20  
info@ygnis.com  
www.ygnis.com

Anlage	Schema Nummer	Name	Datum	Index	Blatt
...			11.08.2025	05	52
...	Blattname				Seiten
...	2xK-8-18/KSM2/KSM+/KSMd				72



**ACHTUNG:**  
Dies ist ein hydraulisches Funktionsschema,  
kein Ausführungsschema!  
Es handelt sich um eine Empfehlung des  
Herstellers und erhebt keinen Anspruch auf Vollständigkeit.

**ATTENTION:**  
Il s'agit d'un schéma de fonctionnement  
hydraulique et non d'un schéma d'exécution!  
Il s'agit d'une recommandation du fabricant  
et ne prétend pas être exhaustif.

- Wichtig:**
- \* Auf Wärmepumpe angeschlossen
  - \*\* Absicherung bauseits, Ansteuerung über WR KSM 2 möglich
  - \*\*\* Regulierung extern
- Important:**
- \* Raccordé à la pompe à chaleur
  - \*\* Protection par fusible à la charge du client, commande possible via WR KSM 2
  - \*\*\* Régulation externe

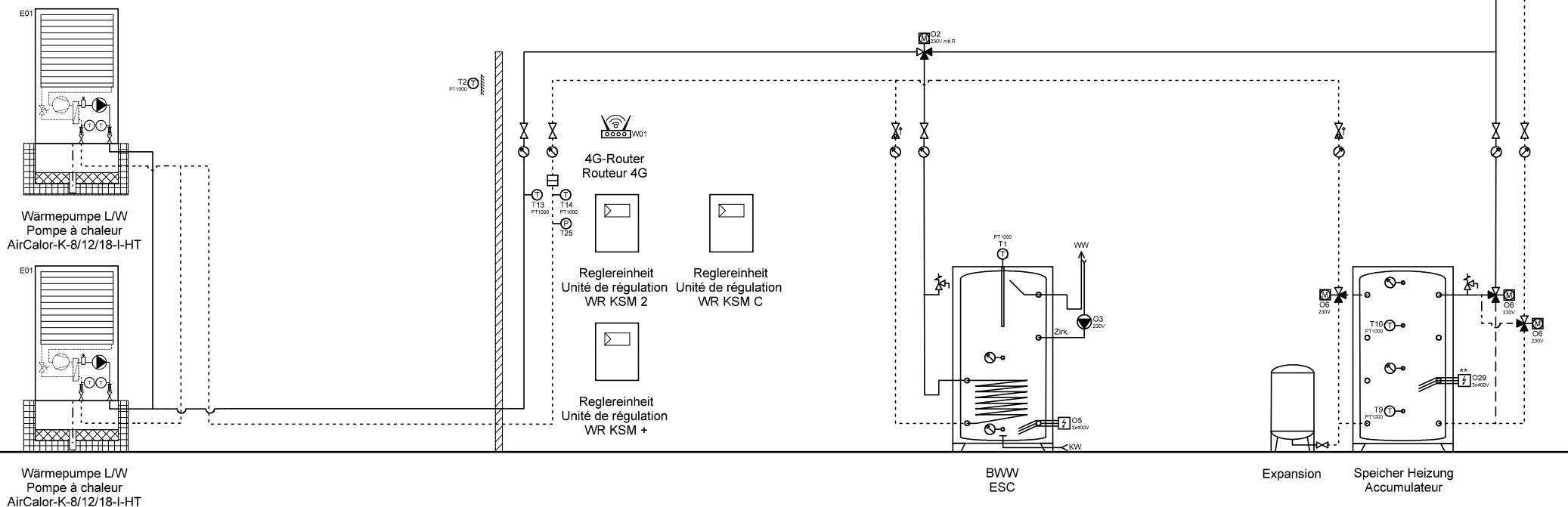

Ygnis AG  
Wolhuserstr. 31 / 33  
CH-6017 Ruswil

+41 (0)41 496 91 20  
info@ygnis.com  
www.ygnis.com

Anlage	Schema Nummer	Name	Datum	Index	Blatt
...			11.08.2025	05	53
...	Blattname				Seiten
...	2xK-8-18/KSM2/KSM+/KSM				72

**ACHTUNG:**  
Dies ist ein hydraulisches Funktionsschema,  
kein Ausführungsschema!  
Es handelt sich um eine Empfehlung des  
Herstellers und erhebt keinen Anspruch auf Vollständigkeit.

**ATTENTION:**  
Il s'agit d'un schéma de fonctionnement  
hydraulique et non d'un schéma d'exécution!  
Il s'agit d'une recommandation du fabricant  
et ne prétend pas être exhaustif.

- Wichtig:**
- \* Auf Wärmepumpe angeschlossen
  - \*\* Absicherung bauseits, Ansteuerung über WR KSM 2 möglich
  - \*\*\* Regulierung extern
- Important:**
- \* Raccordé à la pompe à chaleur
  - \*\* Protection par fusible à la charge du client, commande possible via WR KSM 2
  - \*\*\* Régulation externe

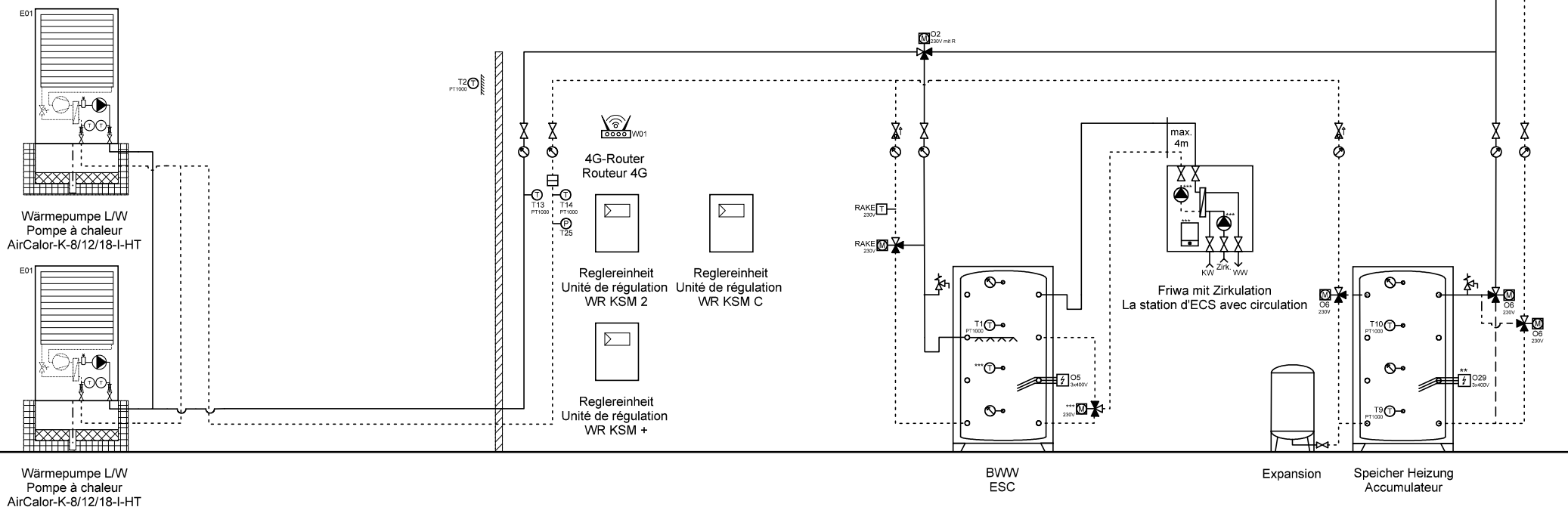

Ygnis AG  
Wolhuserstr. 31 / 33  
CH-6017 Ruswil

+41 (0)41 496 91 20  
info@ygnis.com  
www.ygnis.com

Anlage	Schema Nummer	Name	Datum	Index	Blatt
...			11.08.2025		54
...	Blattname			05	Seiten
...	2xK-8-18/KSM2/KSM+/KSMd				72

**ACHTUNG:**  
Dies ist ein hydraulisches Funktionsschema,  
kein Ausführungsschema!  
Es handelt sich um eine Empfehlung des  
Herstellers und erhebt keinen Anspruch auf Vollständigkeit.

**ATTENTION:**  
Il s'agit d'un schéma de fonctionnement  
hydraulique et non d'un schéma d'exécution!  
Il s'agit d'une recommandation du fabricant  
et ne prétend pas être exhaustif.

- Wichtig:**
- \* Auf Wärmepumpe angeschlossen
  - \*\* Absicherung bauseits, Ansteuerung über WR KSM 2 möglich
  - \*\*\* Regulierung extern
- Important:**
- \* Raccordé à la pompe à chaleur
  - \*\* Protection par fusible à la charge du client, commande possible via WR KSM 2
  - \*\*\* Régulation externe

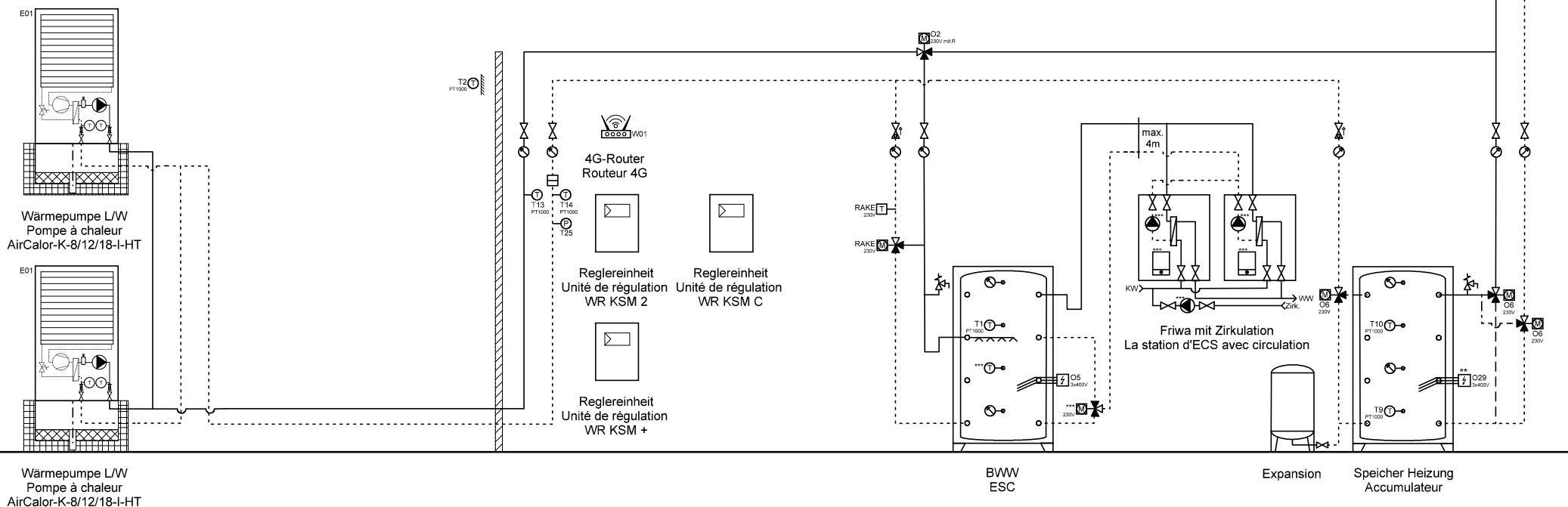

Ygnis AG  
Wolhuserstr. 31 / 33  
CH-6017 Ruswil

+41 (0)41 496 91 20  
info@ygnis.com  
www.ygnis.com

Anlage	Schema Nummer	Name	Datum	Index	Blatt
...			11.08.2025		55
...	Blattname			05	Seiten
...	2xK-8-18/KSM2/KSM+/KSMC				72

**ACHTUNG:**  
Dies ist ein hydraulisches Funktionsschema,  
kein Ausführungsschema!  
Es handelt sich um eine Empfehlung des  
Herstellers und erhebt keinen Anspruch auf Vollständigkeit.

**ATTENTION:**  
Il s'agit d'un schéma de fonctionnement  
hydraulique et non d'un schéma d'exécution!  
Il s'agit d'une recommandation du fabricant  
et ne prétend pas être exhaustif.

- Wichtig:**
- \* Auf Wärmepumpe angeschlossen
  - \*\* Absicherung bauseits, Ansteuerung über WR KSM 2 möglich
  - \*\*\* Regulierung extern
- Important:**
- \* Raccordé à la pompe à chaleur
  - \*\* Protection par fusible à la charge du client, commande possible via WR KSM 2
  - \*\*\* Régulation externe

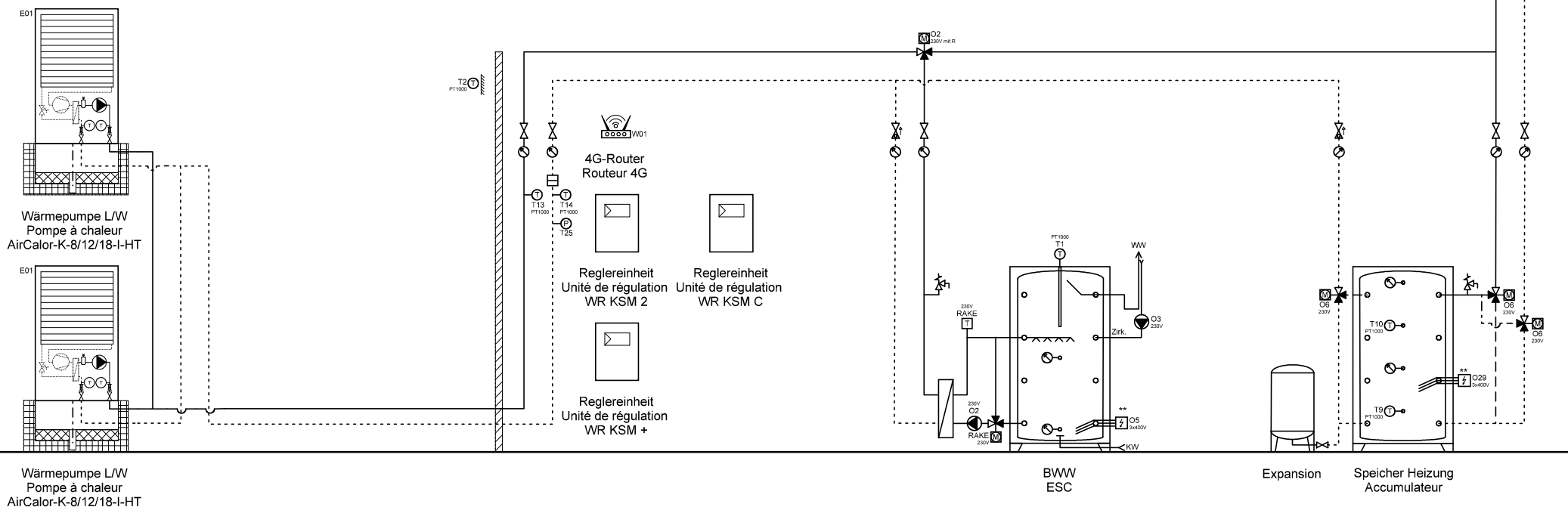

Ygnis AG  
Wolhuserstr. 31 / 33  
CH-6017 Ruswil

+41 (0)41 496 91 20  
info@ygnis.com  
www.ygnis.com

Anlage	Schema Nummer	Name	Datum	Index	Blatt
...			11.08.2025		56
...	Blattname			05	Seiten
...	2xK-8-18/KSM2/KSM+/KSM				72

**ACHTUNG:**  
Dies ist ein hydraulisches Funktionsschema,  
kein Ausführungsschema!  
Es handelt sich um eine Empfehlung des  
Herstellers und erhebt keinen Anspruch auf Vollständigkeit.

**ATTENTION:**  
Il s'agit d'un schéma de fonctionnement  
hydraulique et non d'un schéma d'exécution!  
Il s'agit d'une recommandation du fabricant  
et ne prétend pas être exhaustif.

- Wichtig:**
- \* Auf Wärmepumpe angeschlossen
  - \*\* Absicherung bauseits, Ansteuerung über WR KSM 2 möglich
  - \*\*\* Regulierung extern
- Important:**
- \* Raccordé à la pompe à chaleur
  - \*\* Protection par fusible à la charge du client, commande possible via WR KSM 2
  - \*\*\* Régulation externe

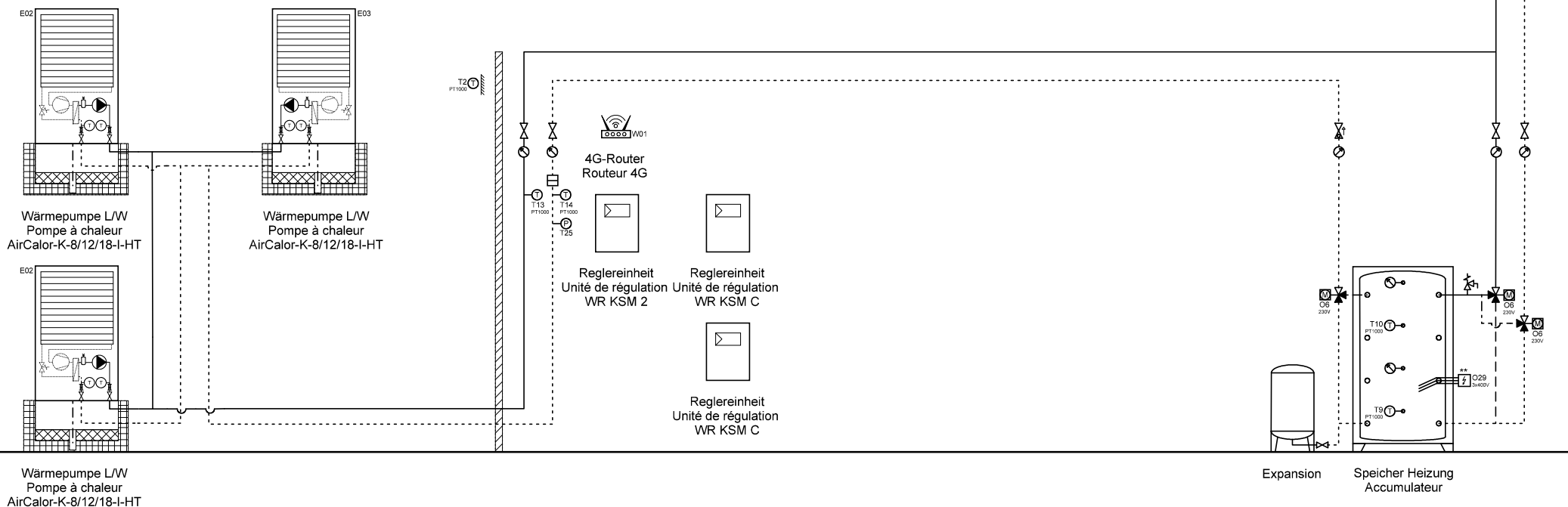

Ygnis AG  
Wolhuserstr. 31 / 33  
CH-6017 Ruswil

+41 (0)41 496 91 20  
info@ygnis.com  
www.ygnis.com

Anlage	Schema Nummer	Name	Datum	Index	Blatt
...			11.08.2025		57
...	Blattname			05	Seiten
...	3xK-8-18/KSM2/KSMc/Kühle				72

**ACHTUNG:**  
Dies ist ein hydraulisches Funktionsschema,  
kein Ausführungsschema!  
Es handelt sich um eine Empfehlung des  
Herstellers und erhebt keinen Anspruch auf Vollständigkeit.

**ATTENTION:**  
Il s'agit d'un schéma de fonctionnement  
hydraulique et non d'un schéma d'exécution!  
Il s'agit d'une recommandation du fabricant  
et ne prétend pas être exhaustif.

- Wichtig:**
- \* Auf Wärmepumpe angeschlossen
  - \*\* Absicherung bauseits, Ansteuerung über WR KSM 2 möglich
  - \*\*\* Regulierung extern
- Important:**
- \* Raccordé à la pompe à chaleur
  - \*\* Protection par fusible à la charge du client, commande possible via WR KSM 2
  - \*\*\* Régulation externe

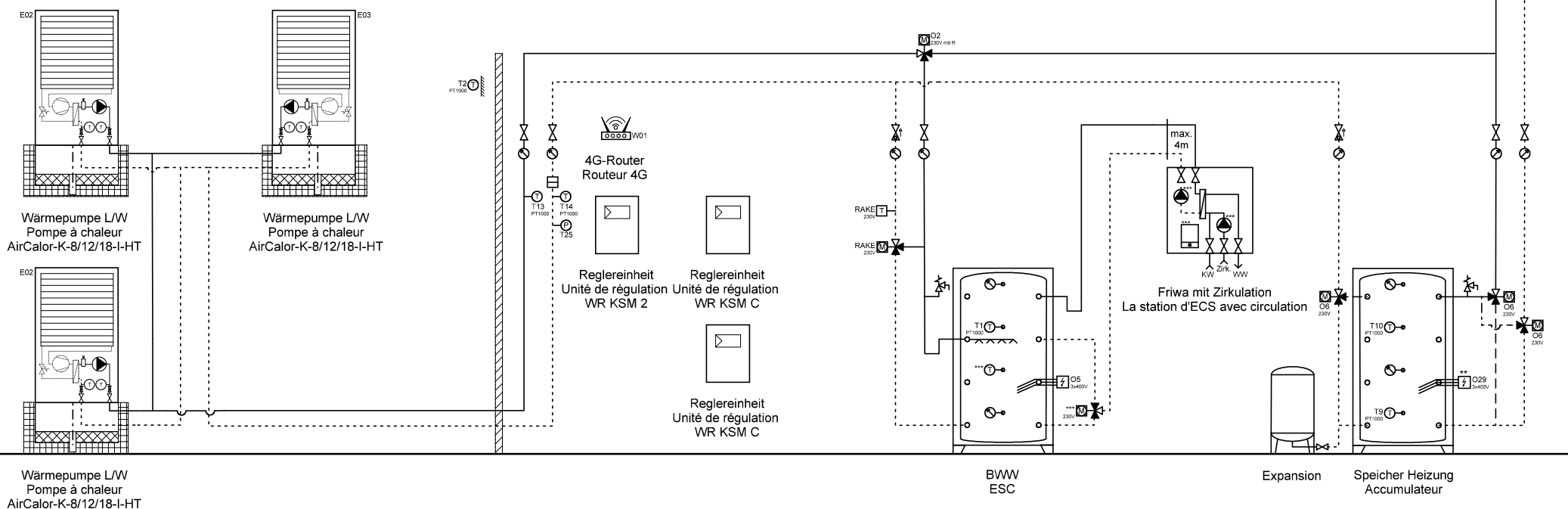

Ygnis AG  
Wolhuserstr. 31 / 33  
CH-6017 Ruswil

+41 (0)41 496 91 20  
info@ygnis.com  
www.ygnis.com

Anlage	Schema Nummer	Name	Datum	Index	Blatt
...			11.08.2025		58
...	Blattname			05	Seiten
...	3xK-8-18/KSM2/KSMc/1xFri				72

**ACHTUNG:**  
Dies ist ein hydraulisches Funktionsschema,  
kein Ausführungsschema!  
Es handelt sich um eine Empfehlung des  
Herstellers und erhebt keinen Anspruch auf Vollständigkeit.

**ATTENTION:**  
Il s'agit d'un schéma de fonctionnement  
hydraulique et non d'un schéma d'exécution!  
Il s'agit d'une recommandation du fabricant  
et ne prétend pas être exhaustif.

- Wichtig:**
- \* Auf Wärmepumpe angeschlossen
  - \*\* Absicherung bauseits, Ansteuerung über WR KSM 2 möglich
  - \*\*\* Regulierung extern
- Important:**
- \* Raccordé à la pompe à chaleur
  - \*\* Protection par fusible à la charge du client, commande possible via WR KSM 2
  - \*\*\* Régulation externe

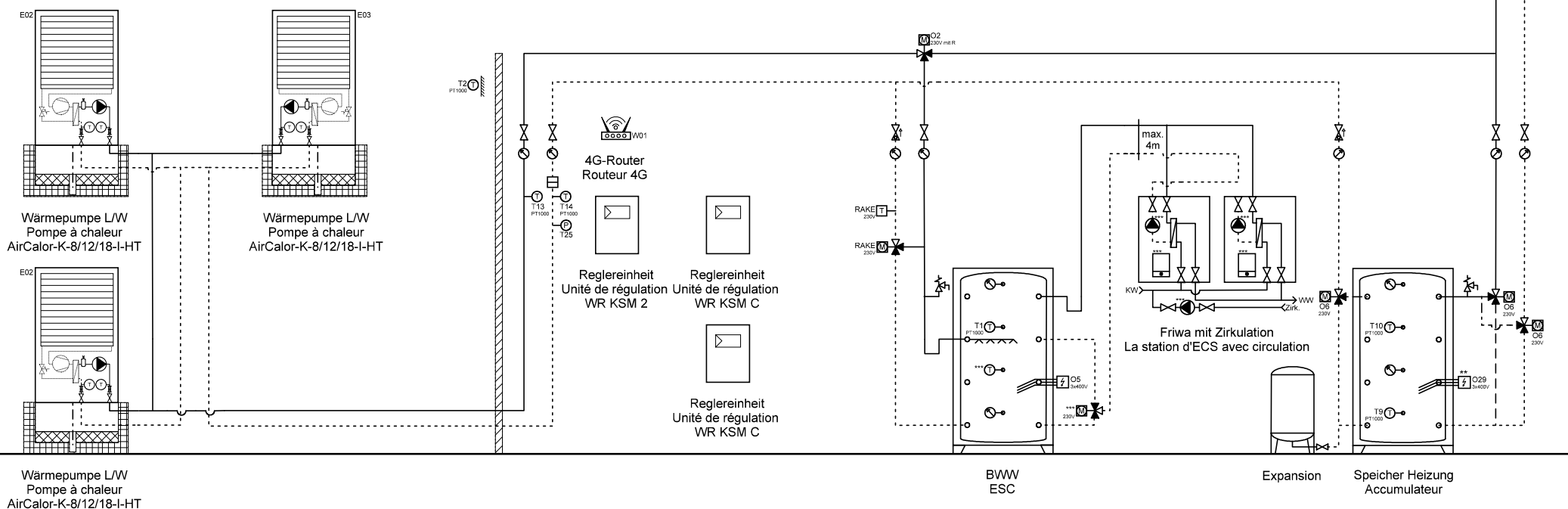

**ACHTUNG:**  
Dies ist ein hydraulisches Funktionsschema,  
kein Ausführungsschema!  
Es handelt sich um eine Empfehlung des  
Herstellers und erhebt keinen Anspruch auf Vollständigkeit.

**ATTENTION:**  
Il s'agit d'un schéma de fonctionnement  
hydraulique et non d'un schéma d'exécution!  
Il s'agit d'une recommandation du fabricant  
et ne prétend pas être exhaustif.

- Wichtig:**
- \* Auf Wärmepumpe angeschlossen
  - \*\* Absicherung bauseits, Ansteuerung über WR KSM 2 möglich
  - \*\*\* Regulierung extern
- Important:**
- \* Raccordé à la pompe à chaleur
  - \*\* Protection par fusible à la charge du client, commande possible via WR KSM 2
  - \*\*\* Régulation externe

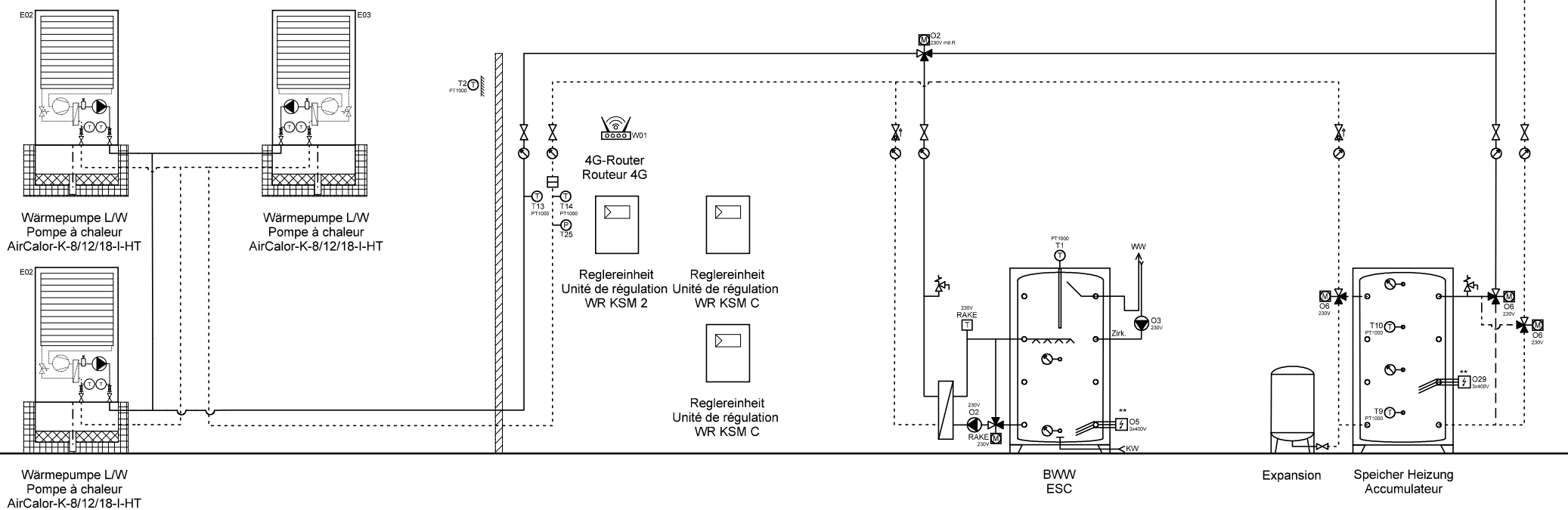

Ygnis AG  
Wolhuserstr. 31 / 33  
CH-6017 Ruswil

+41 (0)41 496 91 20  
info@ygnis.com  
www.ygnis.com

Anlage	Schema Nummer	Name	Datum	Index	Blatt
...			11.08.2025		60
...	Blattname			05	Seiten
...	3xK-8-18/KSM2/KSMc/Magre				72



Dies ist ein hydraulisches Funktionsschema,  
kein Ausführungsschema!  
Es handelt sich um eine Empfehlung des  
Herstellers und erhebt keinen Anspruch auf Vollständigkeit.

Il s'agit d'un schéma de fonctionnement hydraulique et non d'un schéma d'exécution!  
Il s'agit d'une recommandation du fabricant et ne prétend pas être exhaustif.

Wichtig:  
 \* Auf Wärmepumpe angeschlossen  
 \*\* Absicherung bauseits, Ansteuerung über WR KSM 2 möglich  
 \*\*\* Regulierung extern

Important:

- \* Raccordé à la pompe à chaleur
- \*\* Protection par fusible à la charge du client, commande possible via WR KSM 2
- \*\*\* Régulation externe

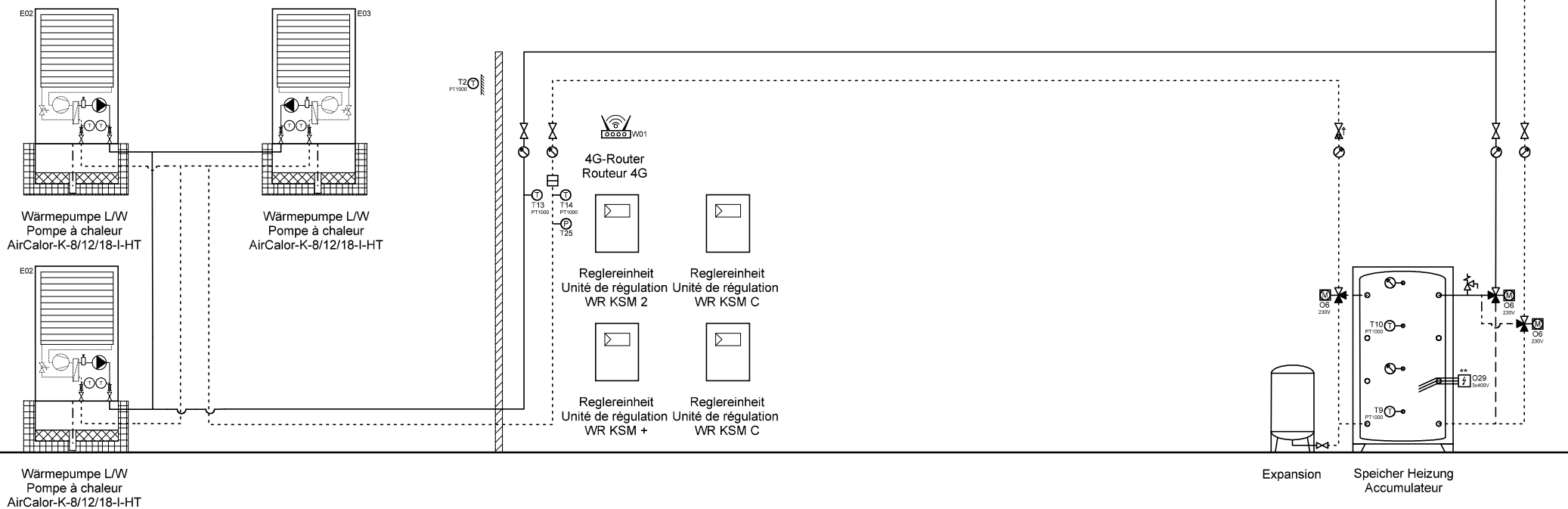

**ACHTUNG:**  
Dies ist ein hydraulisches Funktionsschema,  
kein Ausführungsschema!  
Es handelt sich um eine Empfehlung des  
Herstellers und erhebt keinen Anspruch auf Vollständigkeit.

**ATTENTION:**  
Il s'agit d'un schéma de fonctionnement  
hydraulique et non d'un schéma d'exécution!  
Il s'agit d'une recommandation du fabricant  
et ne prétend pas être exhaustif.

- Wichtig:**
- \* Auf Wärmepumpe angeschlossen
  - \*\* Absicherung bauseits, Ansteuerung über WR KSM 2 möglich
  - \*\*\* Regulierung extern
- Important:**
- \* Raccordé à la pompe à chaleur
  - \*\* Protection par fusible à la charge du client, commande possible via WR KSM 2
  - \*\*\* Régulation externe

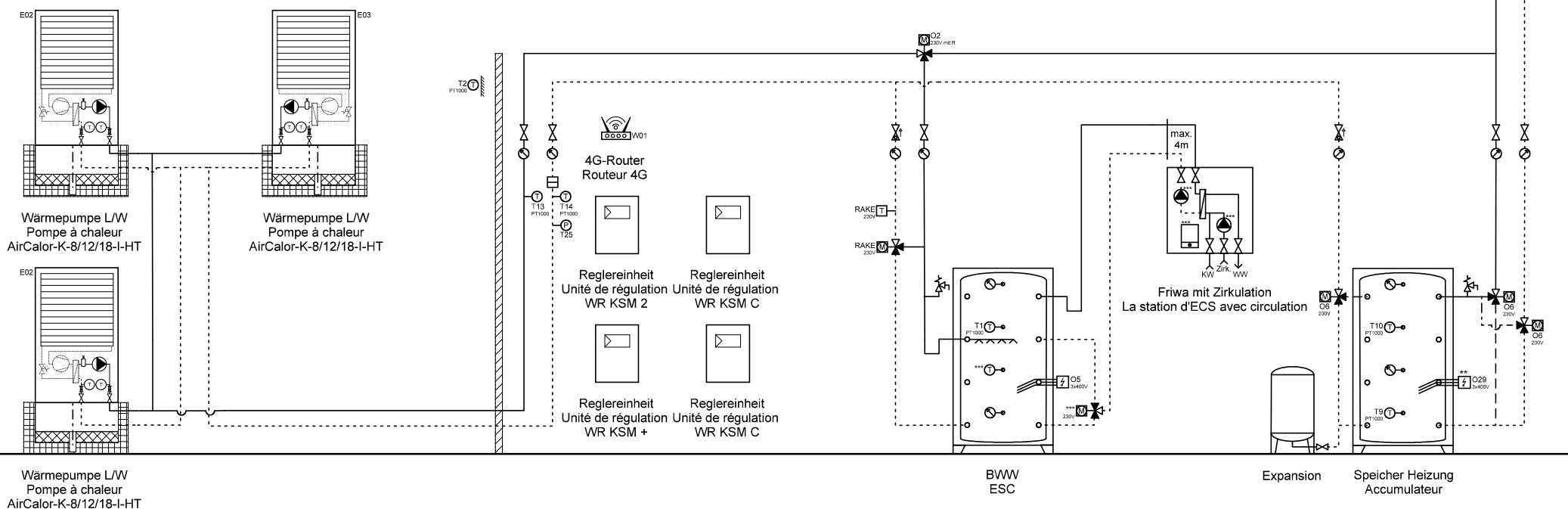

Ygnis AG  
Wolhuserstr. 31 / 33  
CH-6017 Ruswil

+41 (0)41 496 91 20  
info@ygnis.com  
www.ygnis.com

Anlage	Schema Nummer	Name	Datum	Index	Blatt
...			11.08.2025		62
...					Seiten
...	Blattname			05	72
	3xK-8-18/KSM2/KSM+/KSMC				

**ACHTUNG:**  
Dies ist ein hydraulisches Funktionsschema,  
kein Ausführungsschema!  
Es handelt sich um eine Empfehlung des  
Herstellers und erhebt keinen Anspruch auf Vollständigkeit.

**ATTENTION:**  
Il s'agit d'un schéma de fonctionnement  
hydraulique et non d'un schéma d'exécution!  
Il s'agit d'une recommandation du fabricant  
et ne prétend pas être exhaustif.

- Wichtig:**
- \* Auf Wärmepumpe angeschlossen
  - \*\* Absicherung bauseits, Ansteuerung über WR KSM 2 möglich
  - \*\*\* Regulierung extern
- Important:**
- \* Raccordé à la pompe à chaleur
  - \*\* Protection par fusible à la charge du client, commande possible via WR KSM 2
  - \*\*\* Régulation externe

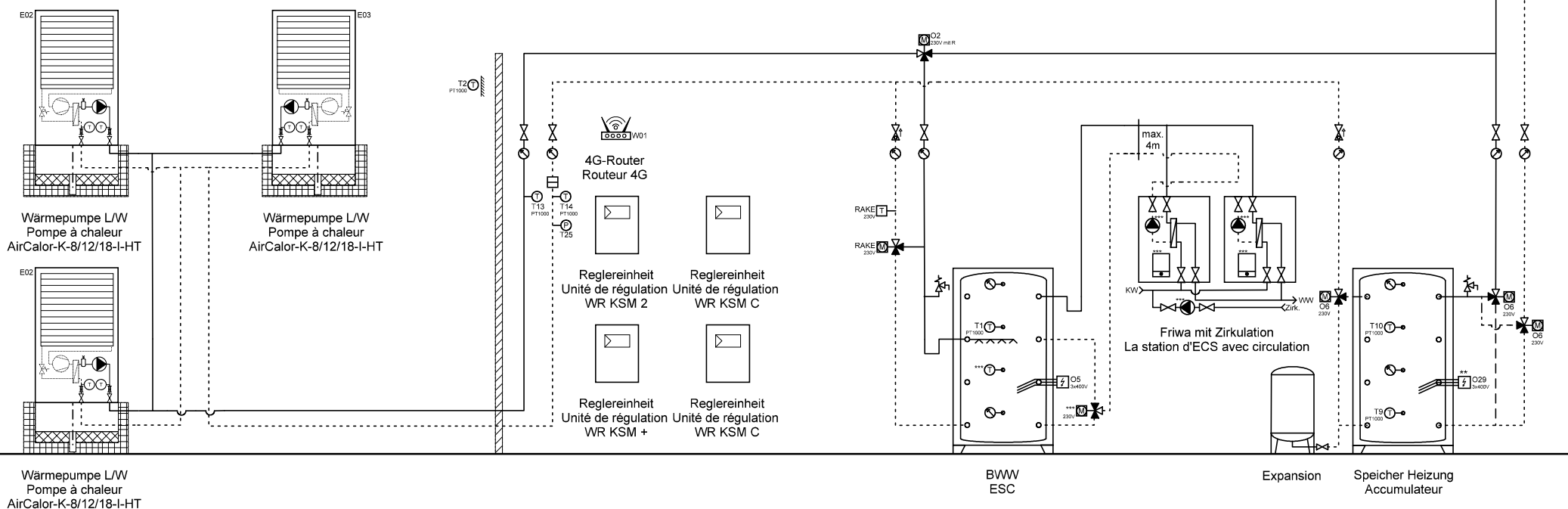

Ygnis AG  
Wolhuserstr. 31 / 33  
CH-6017 Ruswil

+41 (0)41 496 91 20  
info@ygnis.com  
www.ygnis.com

Anlage	Schema Nummer	Name	Datum	Index	Blatt
...			11.08.2025		63
...	Blattname			05	Seiten
...	3xK-8-18/KSM2/KSM+/KSMC				72

**ACHTUNG:**  
Dies ist ein hydraulisches Funktionsschema,  
kein Ausführungsschema!  
Es handelt sich um eine Empfehlung des  
Herstellers und erhebt keinen Anspruch auf Vollständigkeit.

**ATTENTION:**  
Il s'agit d'un schéma de fonctionnement  
hydraulique et non d'un schéma d'exécution!  
Il s'agit d'une recommandation du fabricant  
et ne prétend pas être exhaustif.

- Wichtig:**
- \* Auf Wärmepumpe angeschlossen
  - \*\* Absicherung bauseits, Ansteuerung über WR KSM 2 möglich
  - \*\*\* Regulierung extern
- Important:**
- \* Raccordé à la pompe à chaleur
  - \*\* Protection par fusible à la charge du client, commande possible via WR KSM 2
  - \*\*\* Régulation externe

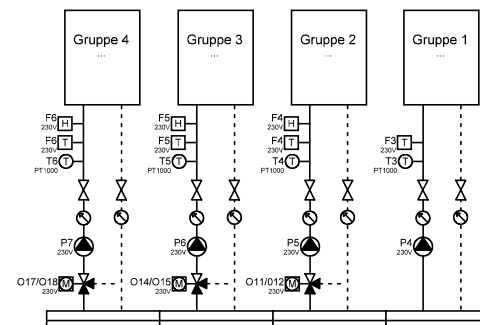
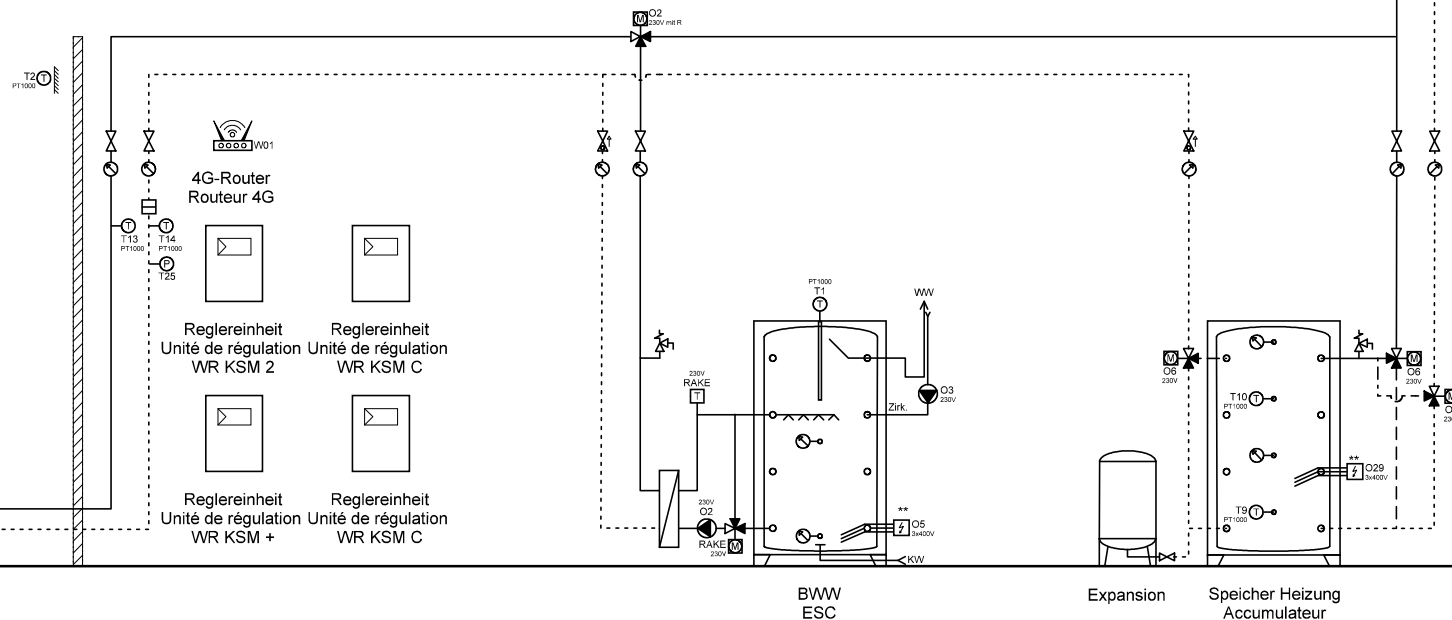
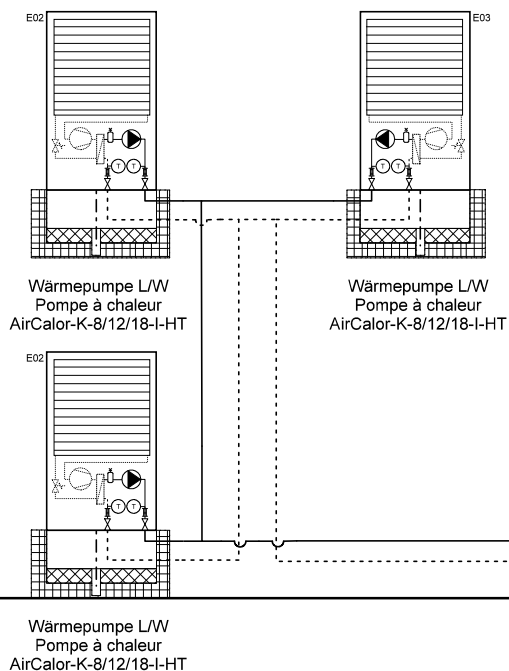

Ygnis AG  
Wolhuserstr. 31 / 33  
CH-6017 Ruswil

+41 (0)41 496 91 20  
info@ygnis.com  
www.ygnis.com

Anlage	Schema Nummer	Name	Datum	Index	Blatt
...			11.08.2025		64
...	Blattname			05	Seiten
...	3xK-8-18/KSM2/KSM+/KSMC				72

ACHTUNG:  
Dies ist ein hydraulisches Funktionsschema,  
kein Ausführungsschema!  
Es handelt sich um eine Empfehlung des  
Herstellers und erhebt keinen Anspruch auf Vollständigkeit.

ATTENTION:  
Il s'agit d'un schéma de fonctionnement  
hydraulique et non d'un schéma d'exécution!  
Il s'agit d'une recommandation du fabricant  
et ne prétend pas être exhaustif.

- Wichtig:
- \* Auf Wärmepumpe angeschlossen
  - \*\* Absicherung bauseits, Ansteuerung über WR KSM 2 möglich
  - \*\*\* Regulierung extern
- Important:
- \* Raccordé à la pompe à chaleur
  - \*\* Protection par fusible à la charge du client, commande possible via WR KSM 2
  - \*\*\* Régulation externe

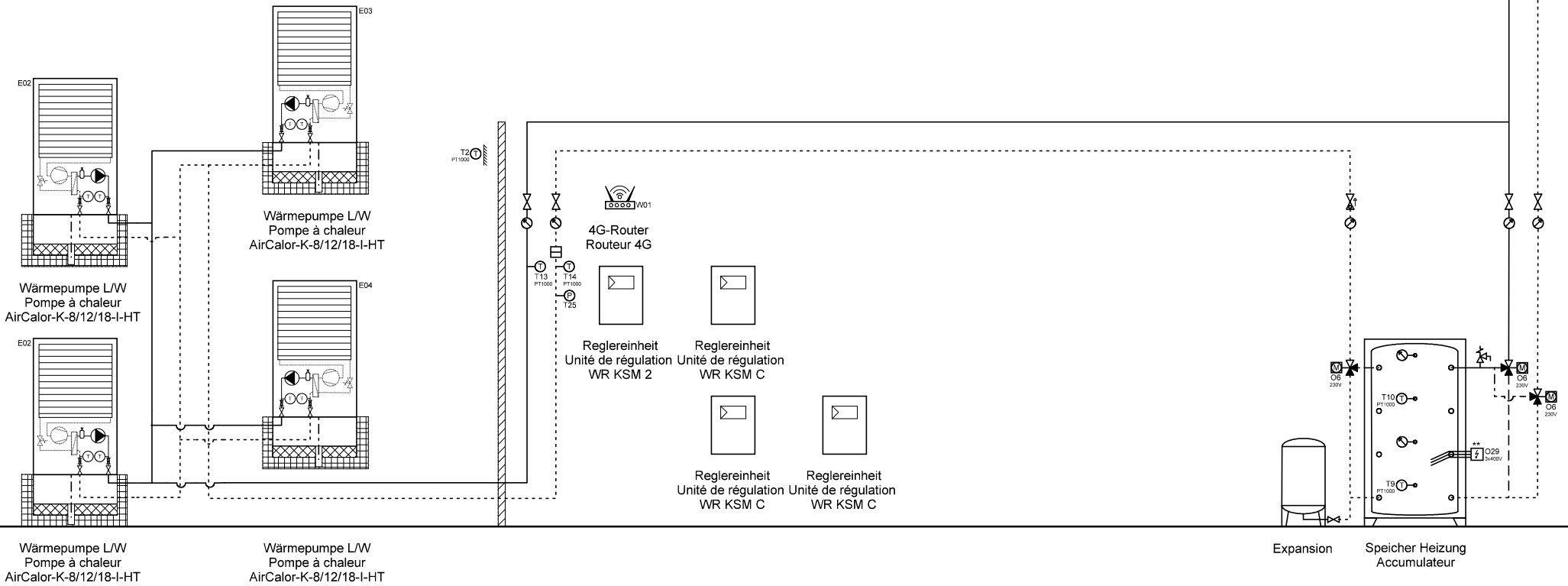

	Ygnis AG Wolhuserstr. 31 / 33 CH-6017 Ruswil	+41 (0)41 496 91 20 info@ygnis.com www.ygnis.com	Anlage	Schema Nummer	Name	Datum		Index	Blatt
			...			11.08.2025		05	65
			...	Blattname					Seiten
			...	4xK-8-18/KSM2/KSMc/Kühle					72

**ACHTUNG:**  
Dies ist ein hydraulisches Funktionsschema,  
kein Ausführungsschema!  
Es handelt sich um eine Empfehlung des  
Herstellers und erhebt keinen Anspruch auf Vollständigkeit.

**ATTENTION:**  
Il s'agit d'un schéma de fonctionnement  
hydraulique et non d'un schéma d'exécution!  
Il s'agit d'une recommandation du fabricant  
et ne prétend pas être exhaustif.

- Wichtig:**
- \* Auf Wärmepumpe angeschlossen
  - \*\* Absicherung bauseits, Ansteuerung über WR KSM 2 möglich
  - \*\*\* Regulierung extern
- Important:**
- \* Raccordé à la pompe à chaleur
  - \*\* Protection par fusible à la charge du client, commande possible via WR KSM 2
  - \*\*\* Régulation externe

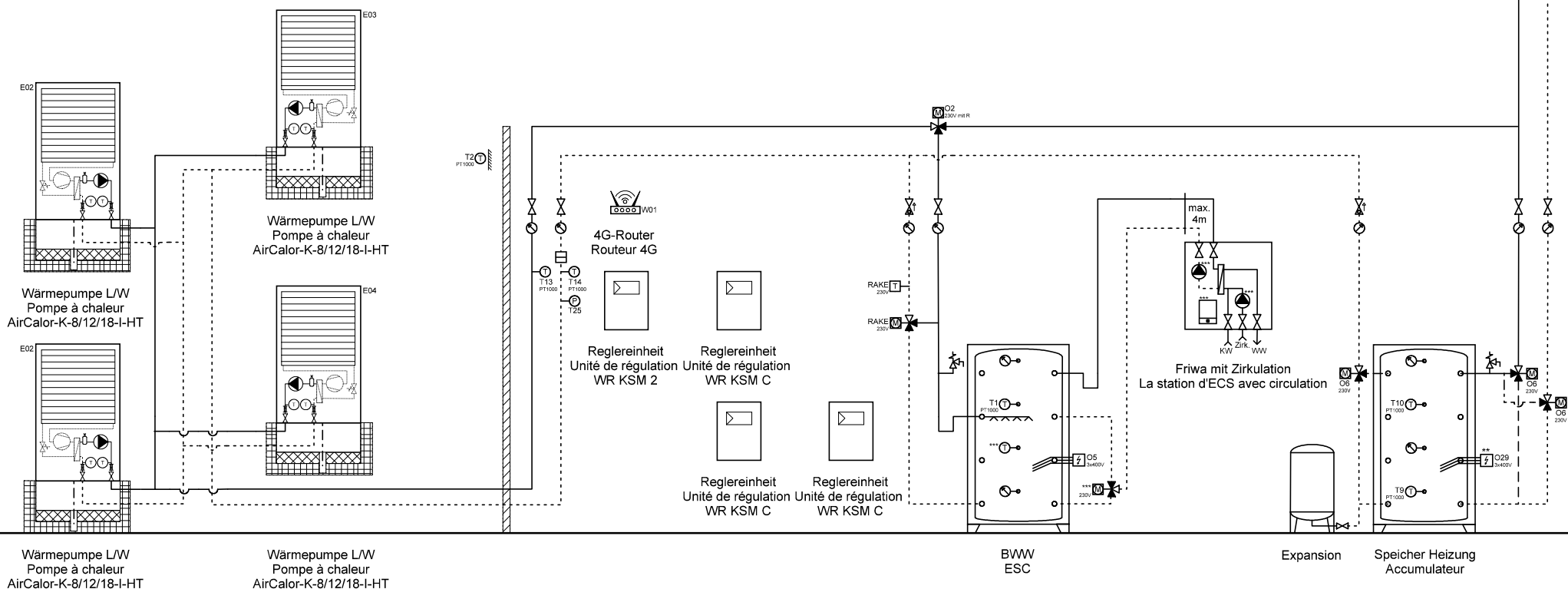

Ygnis AG  
Wolhuserstr. 31 / 33  
CH-6017 Ruswil

+41 (0)41 496 91 20  
info@ygnis.com  
www.ygnis.com

Anlage	Schema Nummer	Name	Datum	Index	Blatt
...			11.08.2025		66
...	Blattname			05	Seiten
...	4xK-8-18/KSM2/KSMc/1xFri				72

**ACHTUNG:**  
Dies ist ein hydraulisches Funktionsschema,  
kein Ausführungsschema!  
Es handelt sich um eine Empfehlung des  
Herstellers und erhebt keinen Anspruch auf Vollständigkeit.

**ATTENTION:**  
Il s'agit d'un schéma de fonctionnement  
hydraulique et non d'un schéma d'exécution!  
Il s'agit d'une recommandation du fabricant  
et ne prétend pas être exhaustif.

- Wichtig:**
- \* Auf Wärmepumpe angeschlossen
  - \*\* Absicherung bauseits, Ansteuerung über WR KSM 2 möglich
  - \*\*\* Regulierung extern
- Important:**
- \* Raccordé à la pompe à chaleur
  - \*\* Protection par fusible à la charge du client, commande possible via WR KSM 2
  - \*\*\* Régulation externe

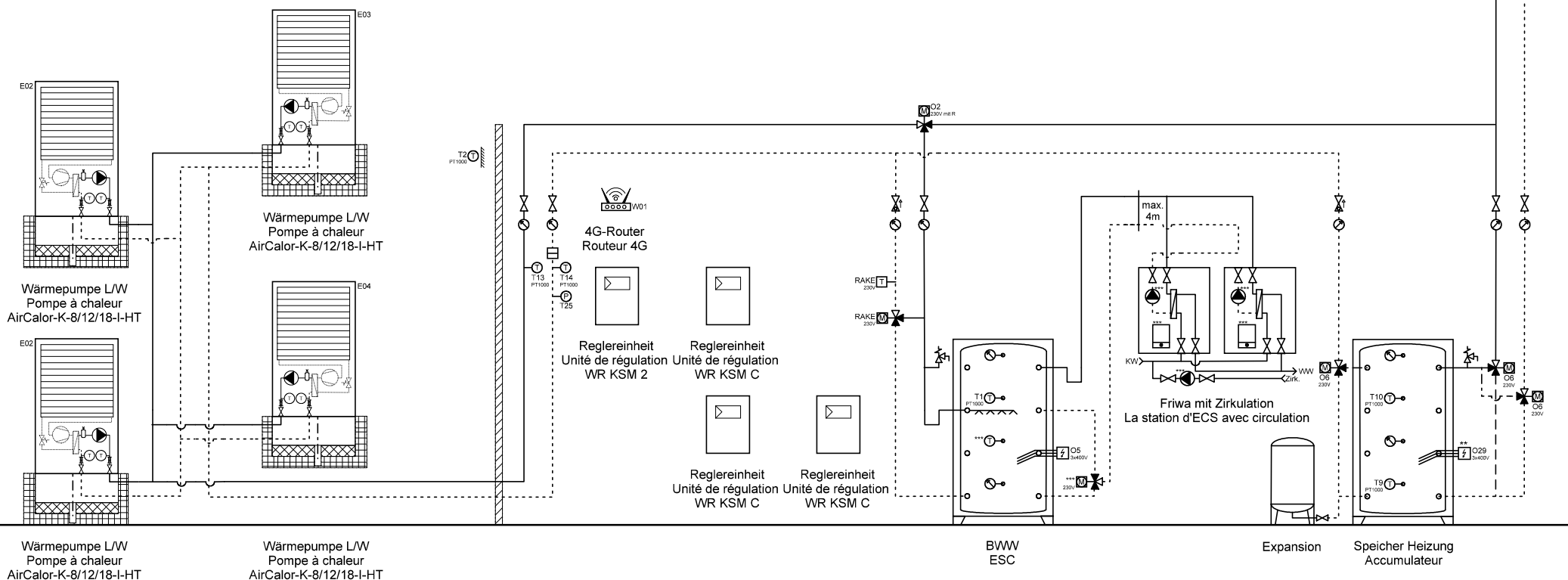

Ygnis AG  
Wolhuserstr. 31 / 33  
CH-6017 Ruswil

+41 (0)41 496 91 20  
info@ygnis.com  
www.ygnis.com

Anlage	Schema Nummer	Name	Datum	Index	Blatt
...			11.08.2025		67
...					Seiten
...	Blattname			05	72
	4xK-8-18/KSM2/KSMc/2xFri				

ACHTUNG:  
Dies ist ein hydraulisches Funktionsschema,  
kein Ausführungsschema!  
Es handelt sich um eine Empfehlung des  
Herstellers und erhebt keinen Anspruch auf Vollständigkeit.

ATTENTION:  
Il s'agit d'un schéma de fonctionnement  
hydraulique et non d'un schéma d'exécution!  
Il s'agit d'une recommandation du fabricant  
et ne prétend pas être exhaustif.

- Wichtig:
- \* Auf Wärmepumpe angeschlossen
  - \*\* Absicherung bauseits, Ansteuerung über WR KSM 2 möglich
  - \*\*\* Regulierung extern
- Important:
- \* Raccordé à la pompe à chaleur
  - \*\* Protection par fusible à la charge du client, commande possible via WR KSM 2
  - \*\*\* Régulation externe

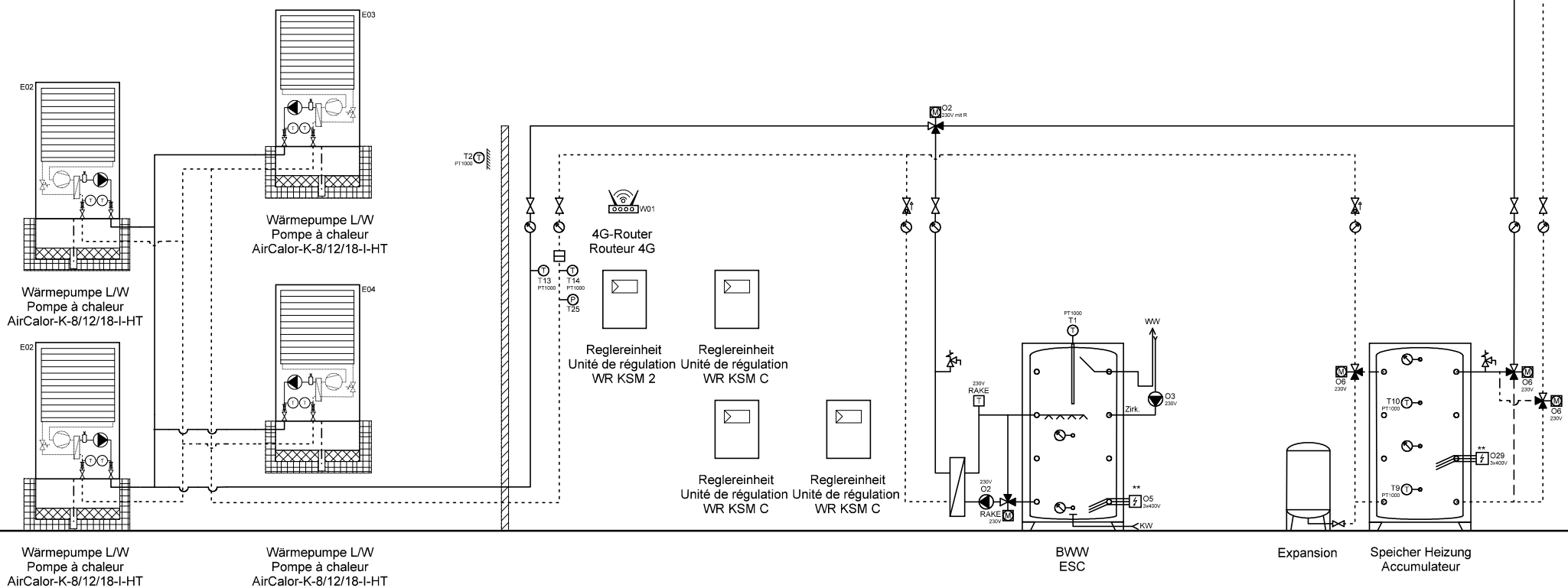

Ygnis AG  
Wolhuserstr. 31 / 33  
CH-6017 Ruswil

+41 (0)41 496 91 20  
info@ygnis.com  
www.ygnis.com

Anlage	Schema Nummer	Name	Datum	Index	Blatt
...			11.08.2025		68
...	Blattname			05	Seiten
...	4xK-8-18/KSM2/KSMc/Magre				72



**ACHTUNG:**  
Dies ist ein hydraulisches Funktionsschema,  
kein Ausführungsschema!  
Es handelt sich um eine Empfehlung des  
Herstellers und erhebt keinen Anspruch auf Vollständigkeit.

**ATTENTION:**  
Il s'agit d'un schéma de fonctionnement  
hydraulique et non d'un schéma d'exécution!  
Il s'agit d'une recommandation du fabricant  
et ne prétend pas être exhaustif.

- Wichtig:**
- \* Auf Wärmepumpe angeschlossen
  - \*\* Absicherung bauseits, Ansteuerung über WR KSM 2 möglich
  - \*\*\* Regulierung extern
- Important:**
- \* Raccordé à la pompe à chaleur
  - \*\* Protection par fusible à la charge du client, commande possible via WR KSM 2
  - \*\*\* Régulation externe

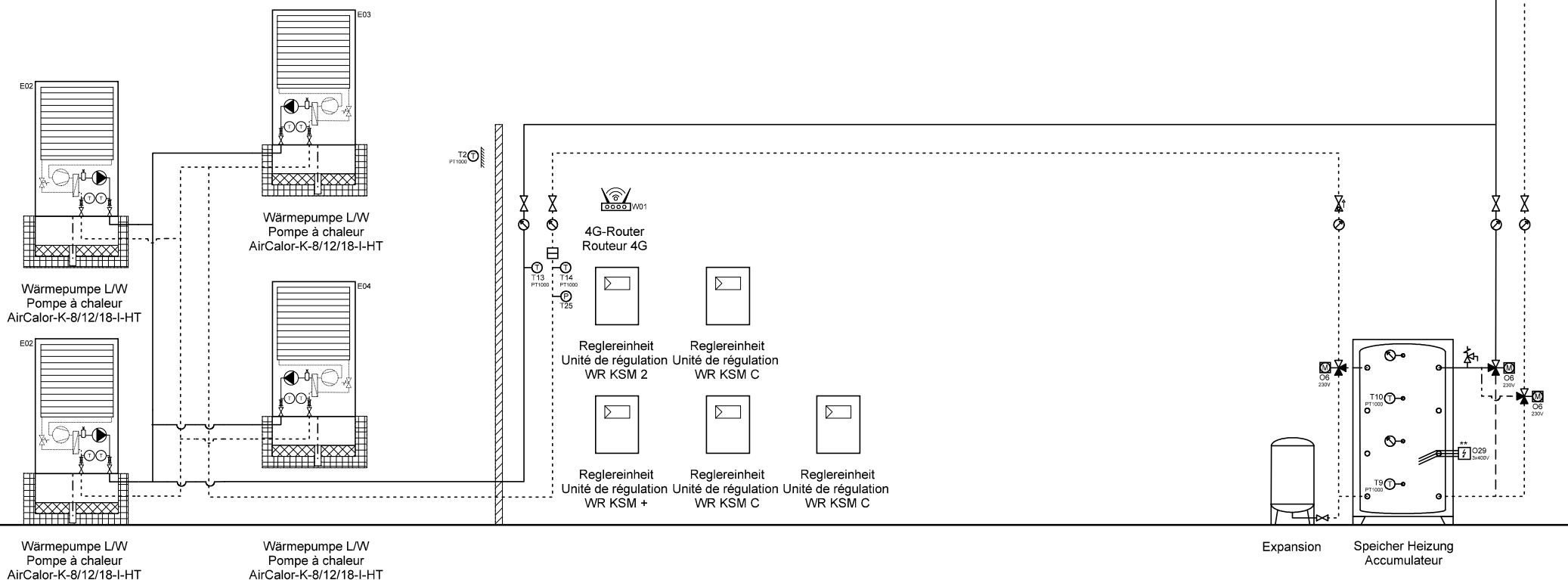

Ygnis AG  
Wolhuserstr. 31 / 33  
CH-6017 Ruswil

+41 (0)41 496 91 20  
info@ygnis.com  
www.ygnis.com

Anlage	Schema Nummer	Name	Datum	Index	Blatt
...			11.08.2025		69
...					Seiten
...	Blattname			05	72
	4xK-8-18/KSM2/KSM+/KSMC				

**ACHTUNG:**  
Dies ist ein hydraulisches Funktionsschema,  
kein Ausführungsschema!  
Es handelt sich um eine Empfehlung des  
Herstellers und erhebt keinen Anspruch auf Vollständigkeit.

**ATTENTION:**  
Il s'agit d'un schéma de fonctionnement  
hydraulique et non d'un schéma d'exécution!  
Il s'agit d'une recommandation du fabricant  
et ne prétend pas être exhaustif.

- Wichtig:**
- \* Auf Wärmepumpe angeschlossen
  - \*\* Absicherung bauseits, Ansteuerung über WR KSM 2 möglich
  - \*\*\* Regulierung extern
- Important:**
- \* Raccordé à la pompe à chaleur
  - \*\* Protection par fusible à la charge du client, commande possible via WR KSM 2
  - \*\*\* Régulation externe

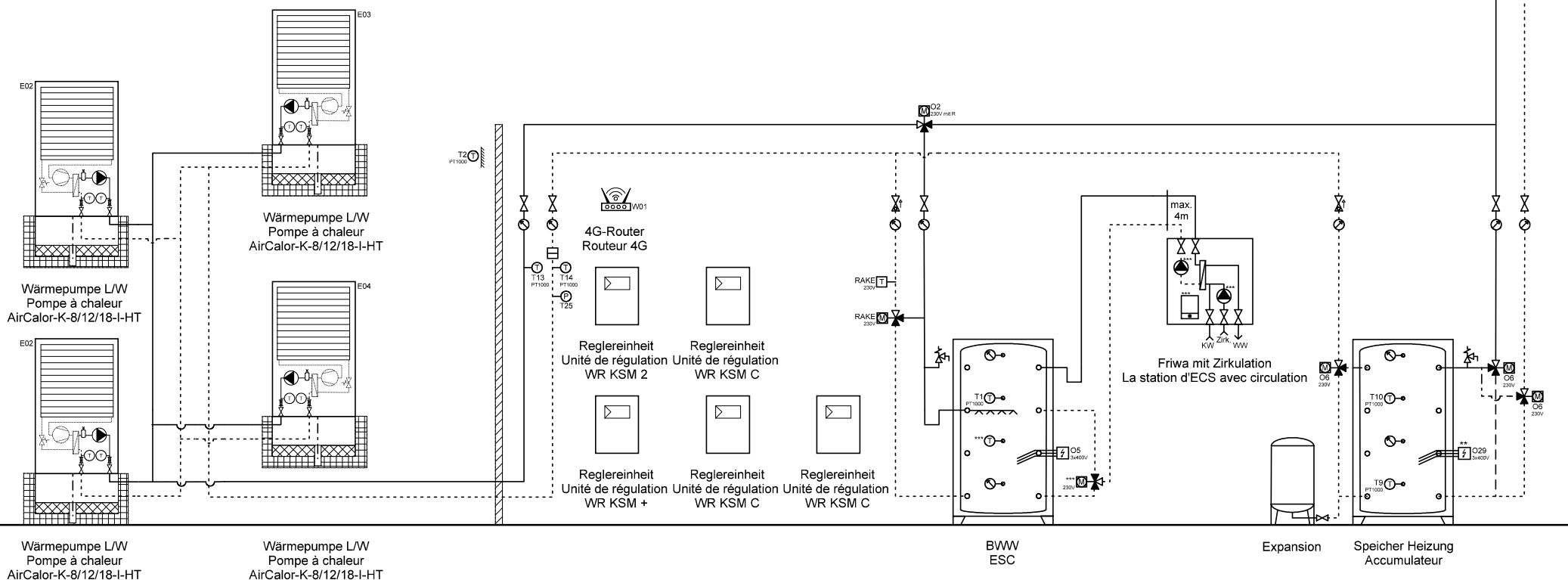

Ygnis AG  
Wolhuserstr. 31 / 33  
CH-6017 Ruswil

+41 (0)41 496 91 20  
info@ygnis.com  
www.ygnis.com

Anlage	Schema Nummer	Name	Datum	Index	Blatt
...			11.08.2025		70
...	Blattname			05	Seiten
...	4xK-8-18/KSM2/KSM+/KSMC				72

**ATTENTION:**  
Il s'agit d'un schéma de fonctionnement  
hydraulique et non d'un schéma d'exécution!  
Il s'agit d'une recommandation du fabricant  
et ne prétend pas être exhaustif.

Wichtig:

- \* Auf Wärmepumpe angeschlossen
- \*\* Absicherung bauseits, Ansteuerung über WR KSM 2 möglich
- \*\*\* Regulierung extern

Important:

- \* Raccordé à la pompe à chaleur
- \*\* Protection par fusible à la charge du client, commande possible via WR KSM 2
- \*\*\* Régulation externe

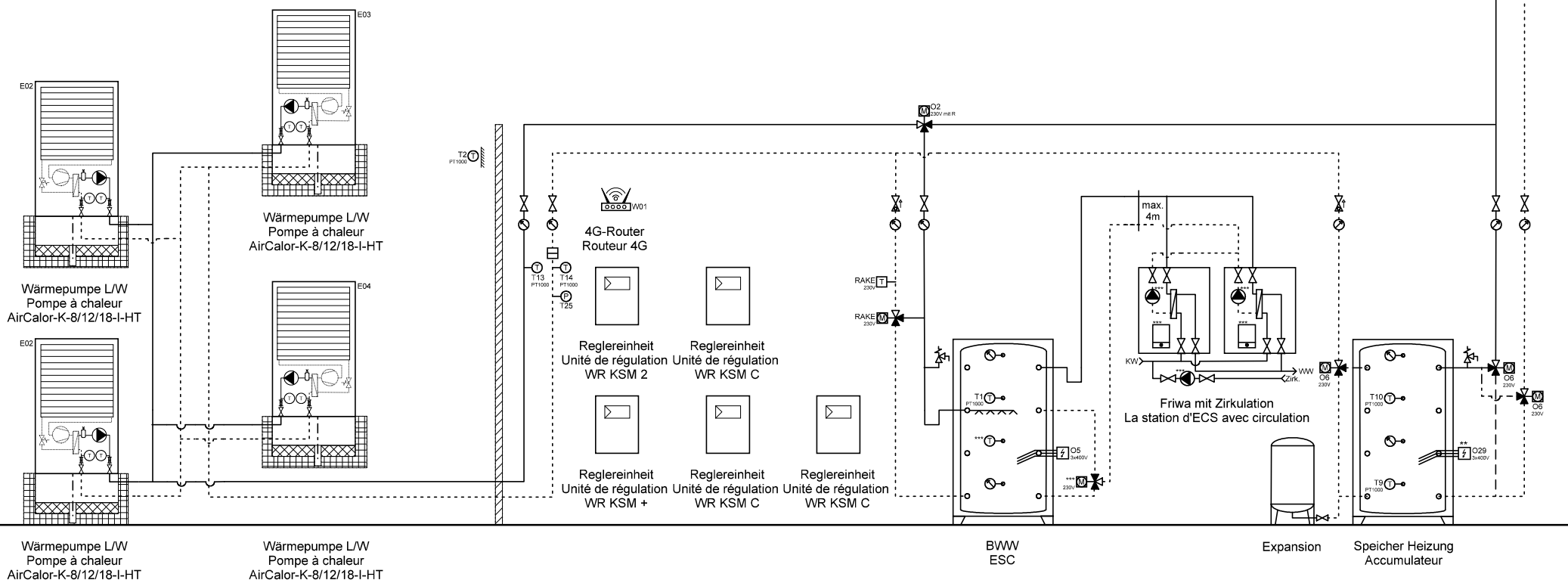

**ACHTUNG:**  
Dies ist ein hydraulisches Funktionsschema,  
kein Ausführungsschema!  
Es handelt sich um eine Empfehlung des  
Herstellers und erhebt keinen Anspruch auf Vollständigkeit.

**ATTENTION:**  
Il s'agit d'un schéma de fonctionnement  
hydraulique et non d'un schéma d'exécution!  
Il s'agit d'une recommandation du fabricant  
et ne prétend pas être exhaustif.

- Wichtig:**
- \* Auf Wärmepumpe angeschlossen
  - \*\* Absicherung bauseits, Ansteuerung über WR KSM 2 möglich
  - \*\*\* Regulierung extern
- Important:**
- \* Raccordé à la pompe à chaleur
  - \*\* Protection par fusible à la charge du client, commande possible via WR KSM 2
  - \*\*\* Régulation externe

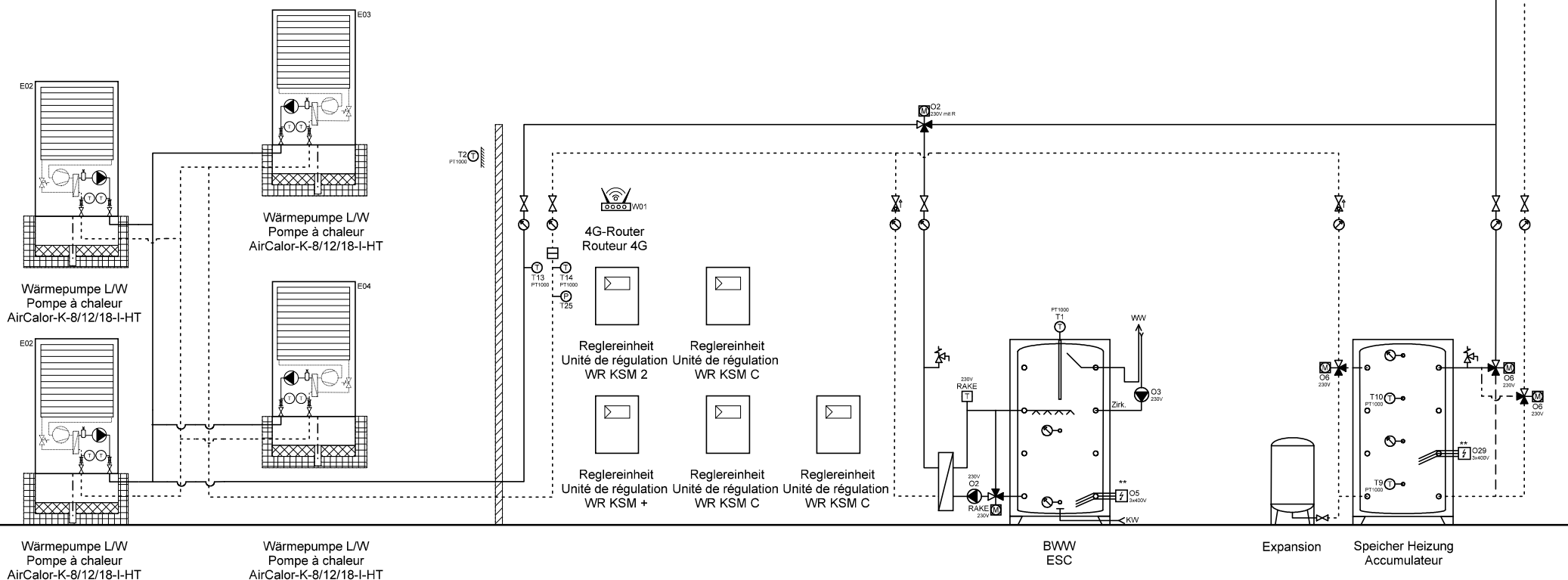

Ygnis AG  
Wolhuserstr. 31 / 33  
CH-6017 Ruswil

+41 (0)41 496 91 20  
info@ygnis.com  
www.ygnis.com

Anlage	Schema Nummer	Name	Datum	Index	Blatt
...			11.08.2025		72
...	Blattname			05	Seiten
...	4xK-8-18/KSM2/KSM+/KSM				72