

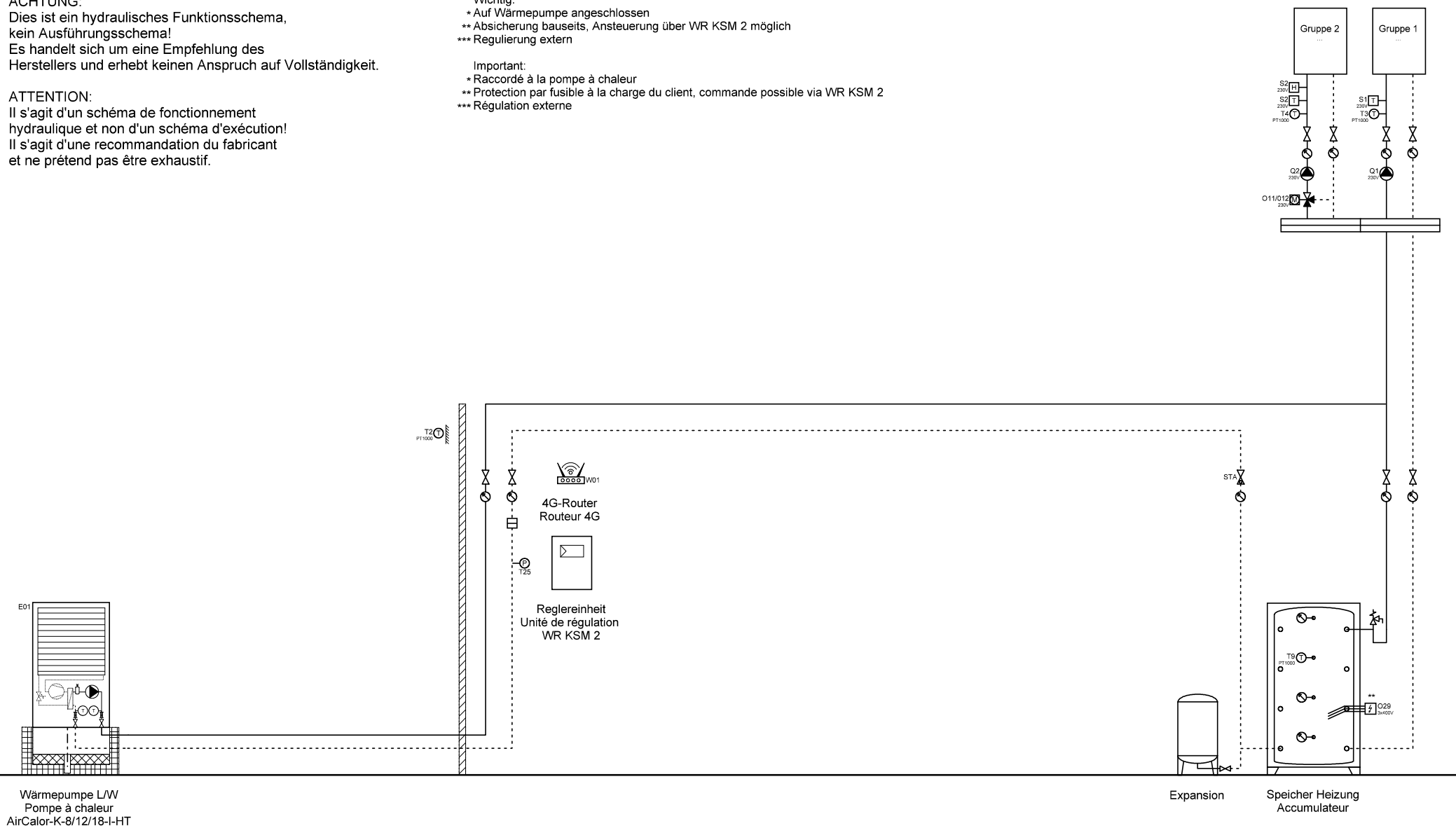

ACHTUNG:
Dies ist ein hydraulisches Funktionsschema,
kein Ausführungsschema!
Es handelt sich um eine Empfehlung des
Herstellers und erhebt keinen Anspruch auf Vollständigkeit.

ATTENTION:
Il s'agit d'un schéma de fonctionnement
hydraulique et non d'un schéma d'exécution!
Il s'agit d'une recommandation du fabricant
et ne prétend pas être exhaustif.

- Wichtig:
- * Auf Wärmepumpe angeschlossen
 - ** Absicherung bauseits, Ansteuerung über WR KSM 2 möglich
 - *** Regulierung extern
- Important:
- * Raccordé à la pompe à chaleur
 - ** Protection par fusible à la charge du client, commande possible via WR KSM 2
 - *** Régulation externe



	Ygnis AG Wolhuserstr. 31 / 33 CH-6017 Ruswil	+41 (0)41 496 91 20 info@ygnis.com www.ygnis.com	Anlage	Schema Nummer	Name	Datum	Index 07	Blatt
			...			09.04.2026		1
			...	Blattname				Seiten
			...	1xK-8-18/KSM2				72

ACHTUNG:
Dies ist ein hydraulisches Funktionsschema,
kein Ausführungsschema!
Es handelt sich um eine Empfehlung des
Herstellers und erhebt keinen Anspruch auf Vollständigkeit.

ATTENTION:
Il s'agit d'un schéma de fonctionnement
hydraulique et non d'un schéma d'exécution!
Il s'agit d'une recommandation du fabricant
et ne prétend pas être exhaustif.

- Wichtig:
- * Auf Wärmepumpe angeschlossen
 - ** Absicherung bauseits, Ansteuerung über WR KSM 2 möglich
 - *** Regulierung extern
- Important:
- * Raccordé à la pompe à chaleur
 - ** Protection par fusible à la charge du client, commande possible via WR KSM 2
 - *** Régulation externe

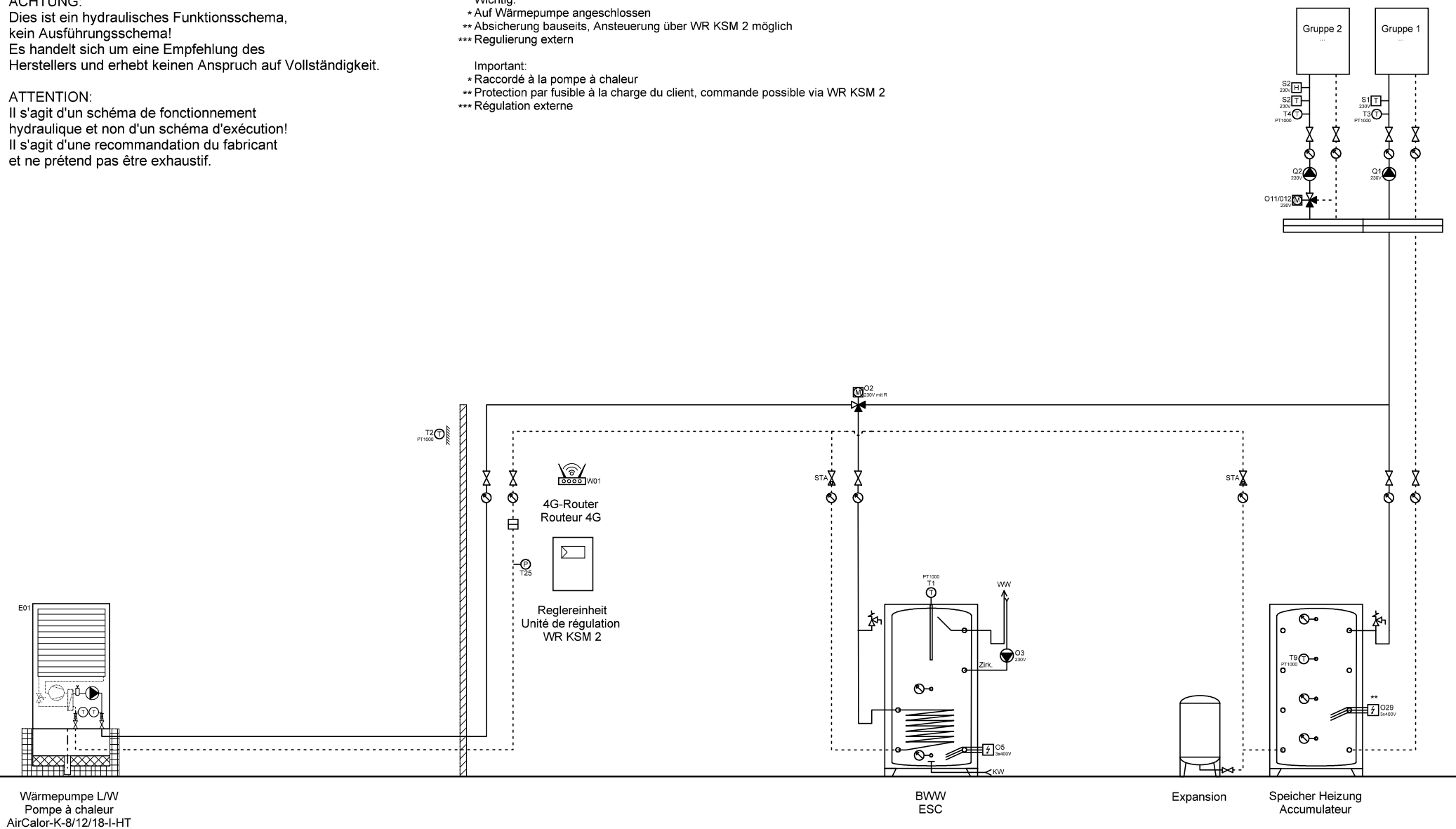

Ygnis AG
Wolhuserstr. 31 / 33
CH-6017 Ruswil

+41 (0)41 496 91 20
info@ygnis.com
www.ygnis.com

Anlage	Schema Nummer	Name	Datum	Index	Blatt
...			09.04.2026		2
...	Blattname			07	Seiten
...	1xK-8-18/KSM2/BWW				72

ACHTUNG:
Dies ist ein hydraulisches Funktionsschema,
kein Ausführungsschema!
Es handelt sich um eine Empfehlung des
Herstellers und erhebt keinen Anspruch auf Vollständigkeit.

ATTENTION:
Il s'agit d'un schéma de fonctionnement
hydraulique et non d'un schéma d'exécution!
Il s'agit d'une recommandation du fabricant
et ne prétend pas être exhaustif.

- Wichtig:
- * Auf Wärmepumpe angeschlossen
 - ** Absicherung bauseits, Ansteuerung über WR KSM 2 möglich
 - *** Regulierung extern
- Important:
- * Raccordé à la pompe à chaleur
 - ** Protection par fusible à la charge du client, commande possible via WR KSM 2
 - *** Régulation externe

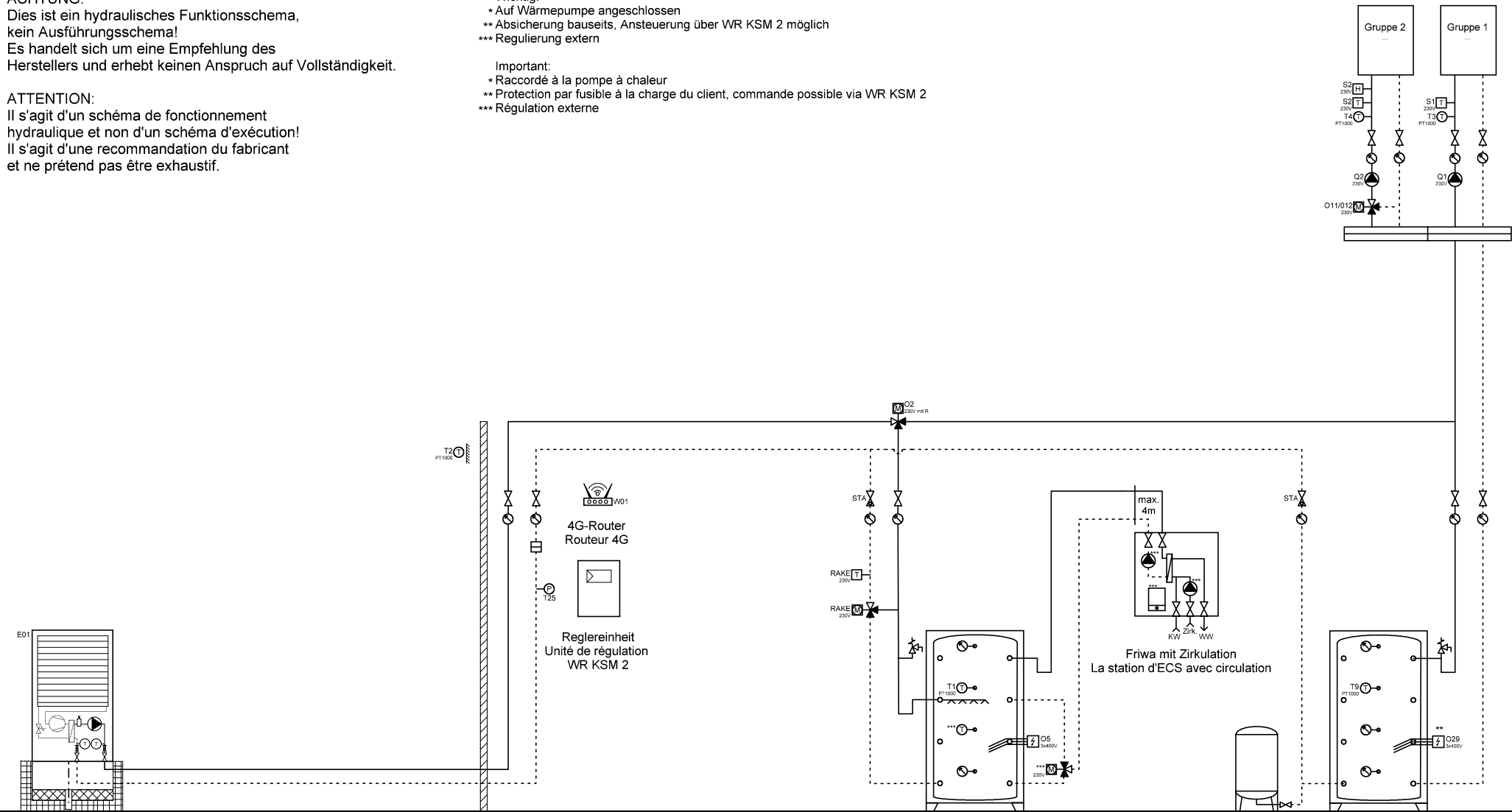

Wärmepumpe L/W
Pompe à chaleur
AirCalor-K-8/12/18-I-HT

BWW
ESC

Expansion

Speicher Heizung
Accumulateur

	Ygnis AG Wolhuserstr. 31 / 33 CH-6017 Ruswil	+41 (0)41 496 91 20 info@ygnis.com www.ygnis.com	Anlage	Schema Nummer	Name	Datum		Index	Blatt
			...			09.04.2026		07	3
			...	Blattname					Seiten
			...	1xK-8-18/KSM2/1xFriwa					72

ACHTUNG:
Dies ist ein hydraulisches Funktionsschema,
kein Ausführungsschema!
Es handelt sich um eine Empfehlung des
Herstellers und erhebt keinen Anspruch auf Vollständigkeit.

ATTENTION:
Il s'agit d'un schéma de fonctionnement
hydraulique et non d'un schéma d'exécution!
Il s'agit d'une recommandation du fabricant
et ne prétend pas être exhaustif.

- Wichtig:
- * Auf Wärmepumpe angeschlossen
 - ** Absicherung bauseits, Ansteuerung über WR KSM 2 möglich
 - *** Regulierung extern
- Important:
- * Raccordé à la pompe à chaleur
 - ** Protection par fusible à la charge du client, commande possible via WR KSM 2
 - *** Régulation externe

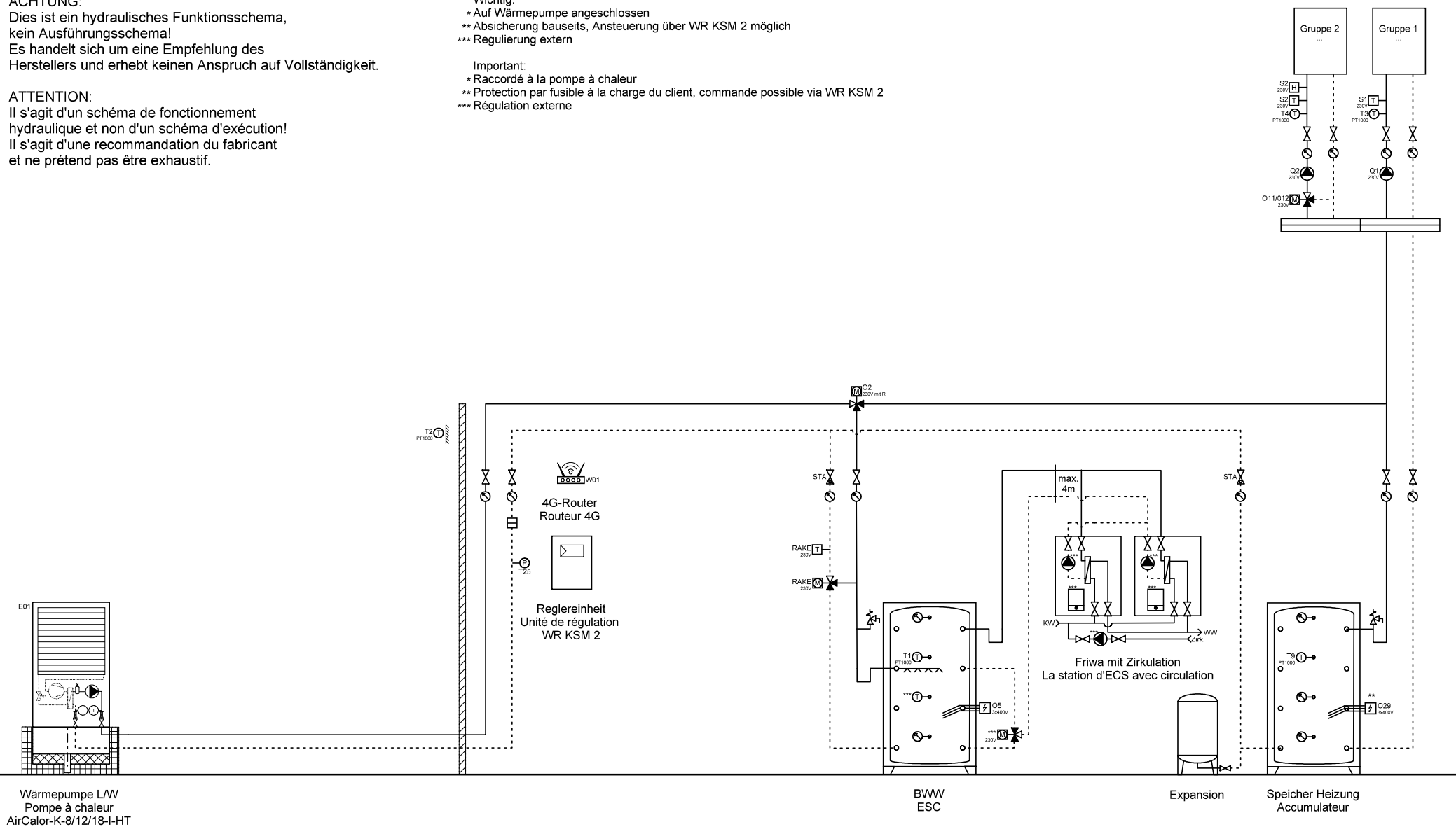

Wärmepumpe L/W
Pompe à chaleur
AirCalor-K-8/12/18-I-HT

BWW
ESC

Expansion

Speicher Heizung
Accumulateur



Ygnis AG
Wolhuserstr. 31 / 33
CH-6017 Ruswil

+41 (0)41 496 91 20
info@ygnis.com
www.ygnis.com

Anlage	Schema Nummer	Name	Datum	Index	Blatt
...			09.04.2026		4
...	Blattname			07	Seiten
...	1xK-8-18/KSM2/2xFriwa				72

ACHTUNG:
Dies ist ein hydraulisches Funktionsschema,
kein Ausführungsschema!
Es handelt sich um eine Empfehlung des
Herstellers und erhebt keinen Anspruch auf Vollständigkeit.

ATTENTION:
Il s'agit d'un schéma de fonctionnement
hydraulique et non d'un schéma d'exécution!
Il s'agit d'une recommandation du fabricant
et ne prétend pas être exhaustif.

- Wichtig:**
- * Auf Wärmepumpe angeschlossen
 - ** Absicherung bauseits, Ansteuerung über WR KSM 2 möglich
 - *** Regulierung extern
- Important:**
- * Raccordé à la pompe à chaleur
 - ** Protection par fusible à la charge du client, commande possible via WR KSM 2
 - *** Régulation externe

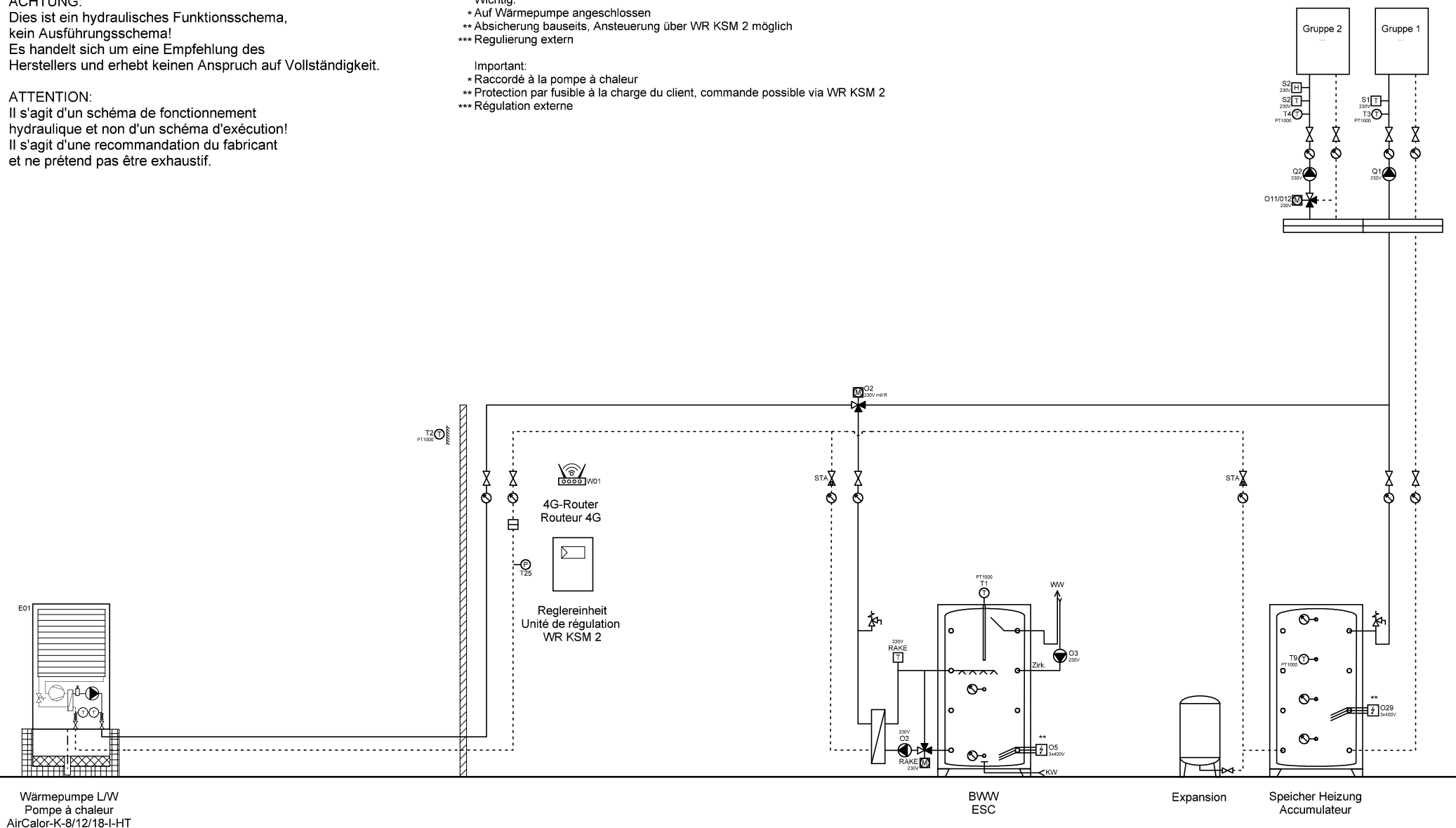

Wärmepumpe L/W
Pompe à chaleur
AirCalor-K-8/12/18-I-HT

BWW
ESC

Expansion

Speicher Heizung
Accumulateur



Ygnis AG
Wolhuserstr. 31 / 33
CH-6017 Ruswil

+41 (0)41 496 91 20
info@ygnis.com
www.ygnis.com

Anlage	Schema Nummer	Name	Datum	Index	Blatt
...			09.04.2026	07	5
...	Blattname				Seiten
...	1xK-8-18/KSM2/Magro				72

ACHTUNG:
Dies ist ein hydraulisches Funktionsschema,
kein Ausführungsschema!
Es handelt sich um eine Empfehlung des
Herstellers und erhebt keinen Anspruch auf Vollständigkeit.

ATTENTION:
Il s'agit d'un schéma de fonctionnement
hydraulique et non d'un schéma d'exécution!
Il s'agit d'une recommandation du fabricant
et ne prétend pas être exhaustif.

- Wichtig:
- * Auf Wärmepumpe angeschlossen
 - ** Absicherung bauseits, Ansteuerung über WR KSM 2 möglich
 - *** Regulierung extern
- Important:
- * Raccordé à la pompe à chaleur
 - ** Protection par fusible à la charge du client, commande possible via WR KSM 2
 - *** Régulation externe

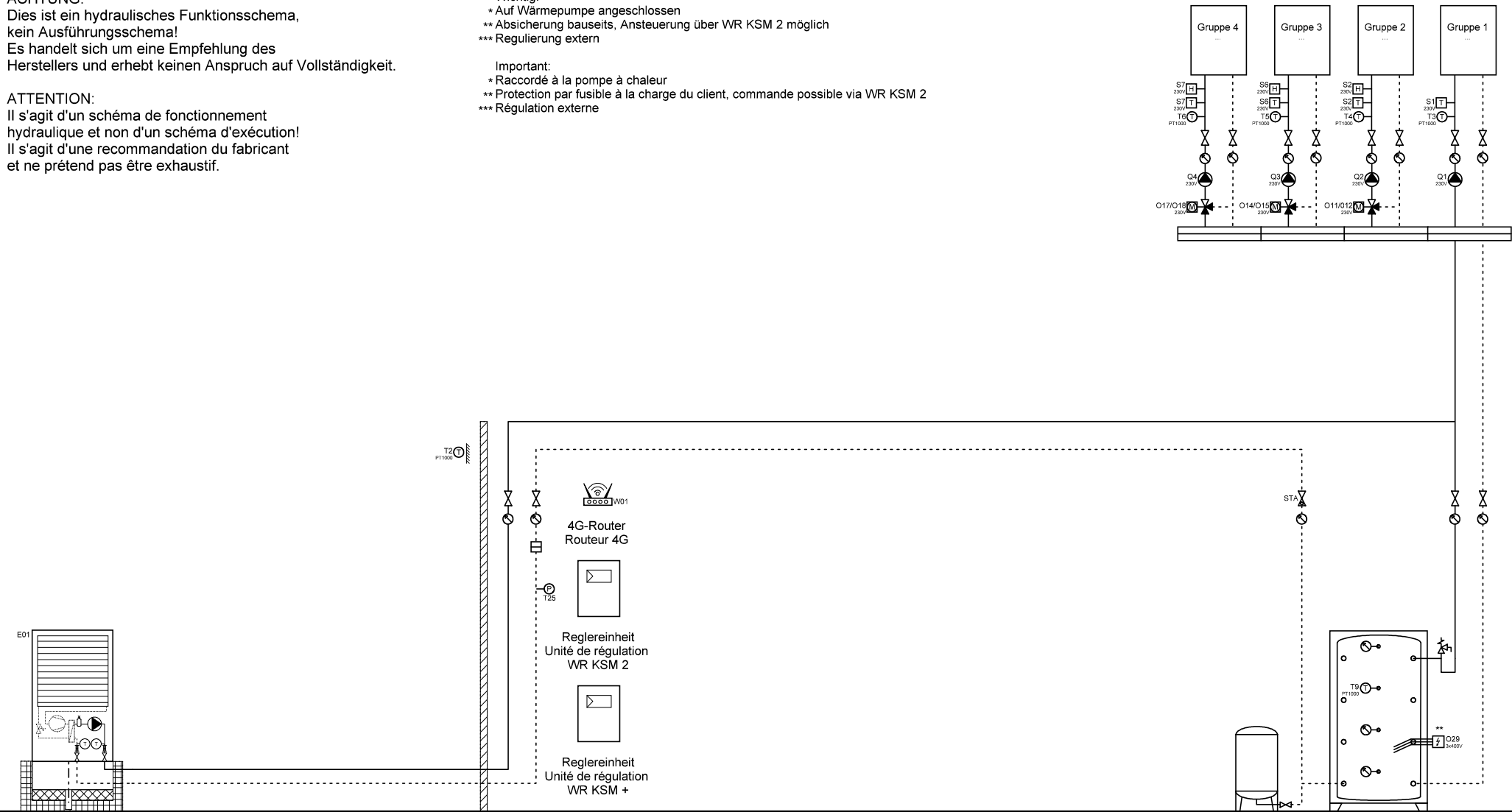

Wärmepumpe L/W
Pompe à chaleur
AirCalor-K-8/12/18-I-HT

Expansion Speicher Heizung
Accumulateur

	Ygnis AG Wolhuserstr. 31 / 33 CH-6017 Ruswil	+41 (0)41 496 91 20 info@ygnis.com www.ygnis.com	Anlage	Schema Nummer	Name	Datum	Index 07	Blatt 6
			09.04.2026		Seiten
			...	Blattname		72
			...	1xK-8-18/KSM2/KSM+		

ACHTUNG:
Dies ist ein hydraulisches Funktionsschema,
kein Ausführungsschema!
Es handelt sich um eine Empfehlung des
Herstellers und erhebt keinen Anspruch auf Vollständigkeit.

ATTENTION:
Il s'agit d'un schéma de fonctionnement
hydraulique et non d'un schéma d'exécution!
Il s'agit d'une recommandation du fabricant
et ne prétend pas être exhaustif.

- Wichtig:**
- * Auf Wärmepumpe angeschlossen
 - ** Absicherung bauseits, Ansteuerung über WR KSM 2 möglich
 - *** Regulierung extern
- Important:**
- * Raccordé à la pompe à chaleur
 - ** Protection par fusible à la charge du client, commande possible via WR KSM 2
 - *** Régulation externe

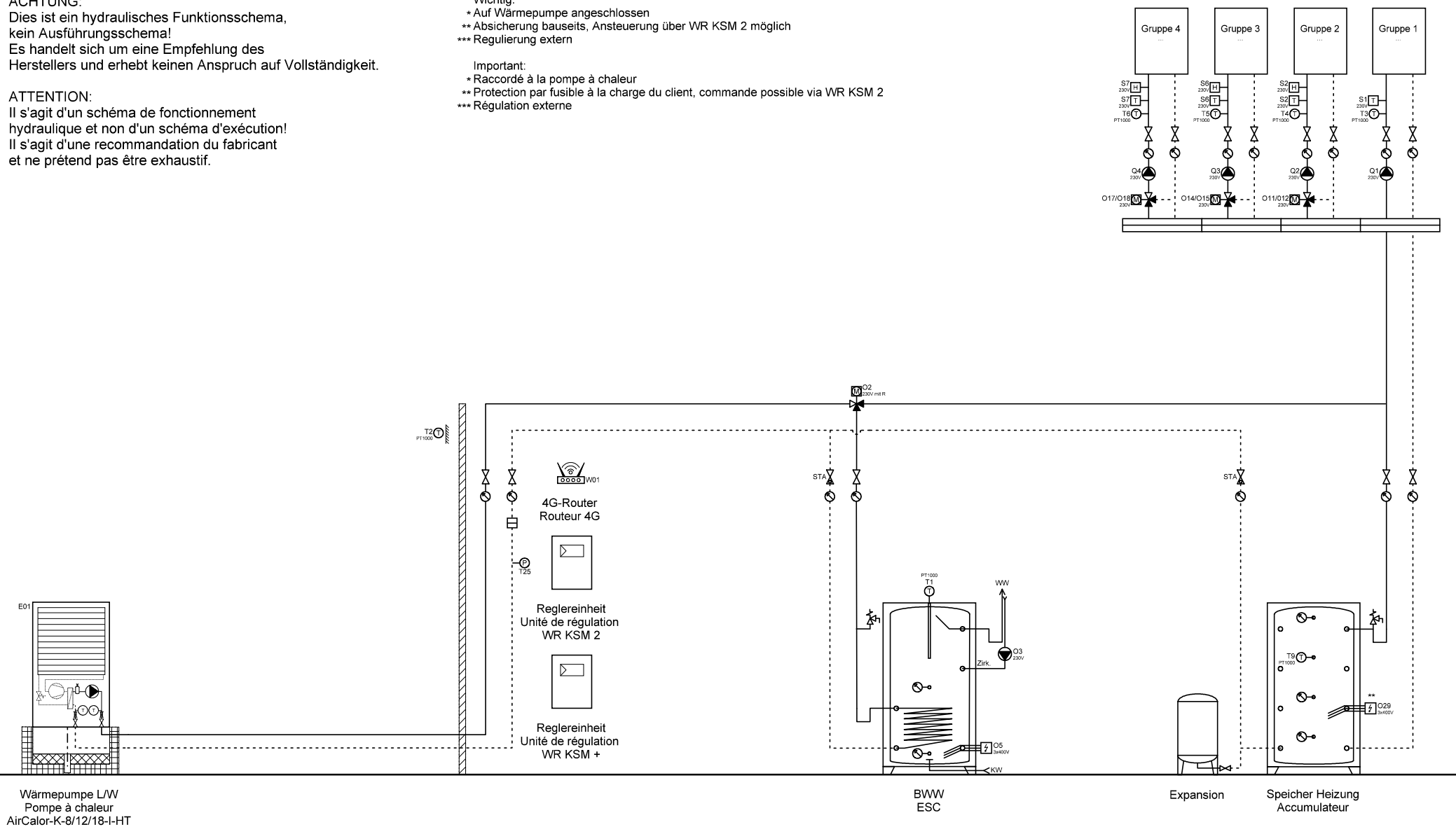

Wärmepumpe L/W
Pompe à chaleur
AirCalor-K-8/12/18-I-HT

BWW
ESC

Expansion

Speicher Heizung
Accumulateur



Ygnis AG
Wolhuserstr. 31 / 33
CH-6017 Ruswil

+41 (0)41 496 91 20
info@ygnis.com
www.ygnis.com

Anlage	Schema Nummer	Name	Datum	Index	Blatt
...			09.04.2026		7
...	Blattname				Seiten
...	1xK-8-18/KSM2/KSM+/BWW			07	72

ACHTUNG:
Dies ist ein hydraulisches Funktionsschema,
kein Ausführungsschema!
Es handelt sich um eine Empfehlung des
Herstellers und erhebt keinen Anspruch auf Vollständigkeit.

ATTENTION:
Il s'agit d'un schéma de fonctionnement
hydraulique et non d'un schéma d'exécution!
Il s'agit d'une recommandation du fabricant
et ne prétend pas être exhaustif.

- Wichtig:**
- * Auf Wärmepumpe angeschlossen
 - ** Absicherung bauseits, Ansteuerung über WR KSM 2 möglich
 - *** Regulierung extern
- Important:**
- * Raccordé à la pompe à chaleur
 - ** Protection par fusible à la charge du client, commande possible via WR KSM 2
 - *** Régulation externe

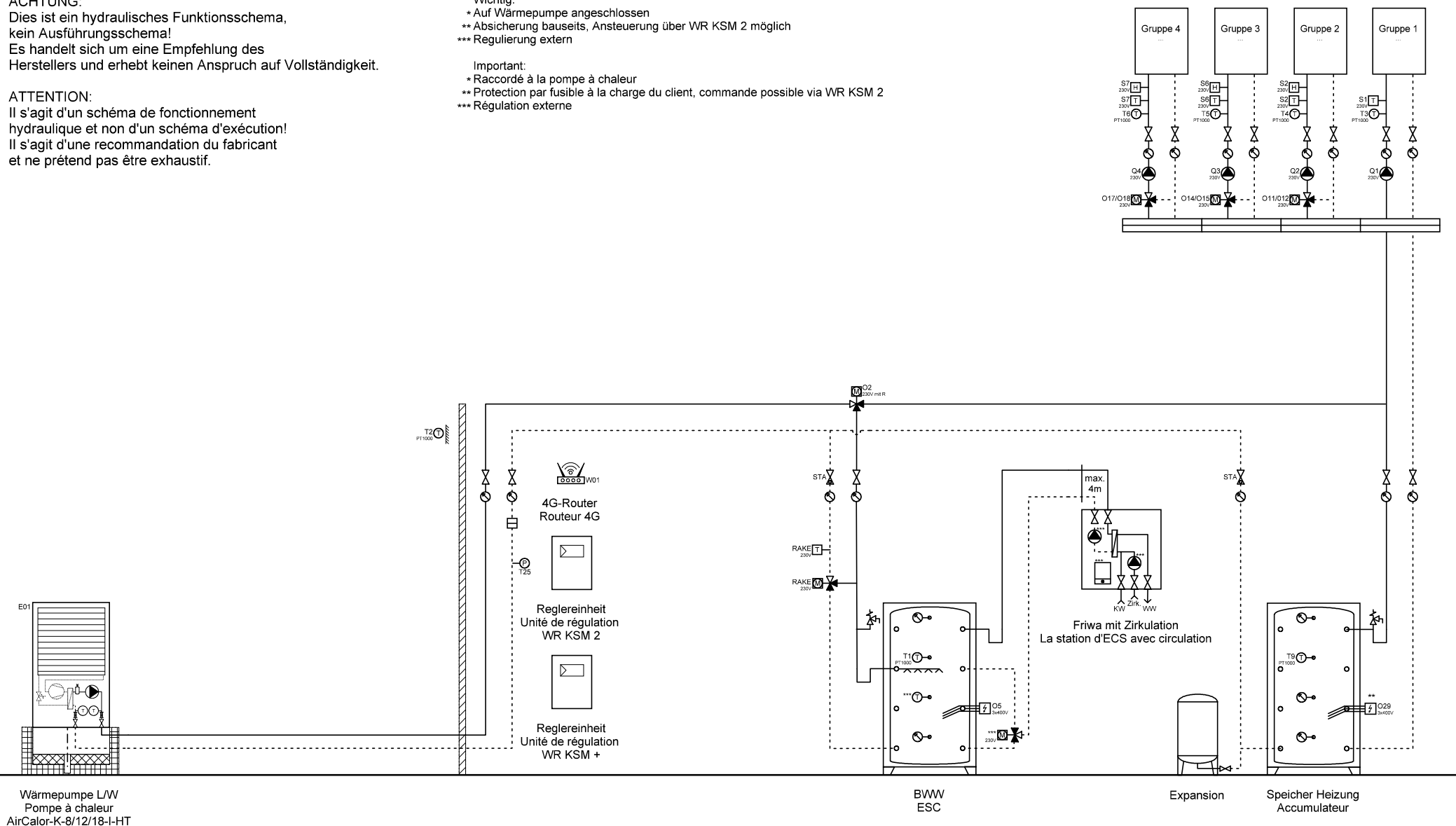

Wärmepumpe L/W
Pompe à chaleur
AirCalor-K-8/12/18-L-HT

BWW
ESC

Expansion

Speicher Heizung
Accumulateur



Ygnis AG
Wolhuserstr. 31 / 33
CH-6017 Ruswil

+41 (0)41 496 91 20
info@ygnis.com
www.ygnis.com

Anlage	Schema Nummer	Name	Datum	Index	Blatt
...			09.04.2026		8
...	Blattname			07	Seiten
...	1xK-8-18/KSM2/KSM+/1xFri				72

ACHTUNG:
Dies ist ein hydraulisches Funktionsschema,
kein Ausführungsschema!
Es handelt sich um eine Empfehlung des
Herstellers und erhebt keinen Anspruch auf Vollständigkeit.

ATTENTION:
Il s'agit d'un schéma de fonctionnement
hydraulique et non d'un schéma d'exécution!
Il s'agit d'une recommandation du fabricant
et ne prétend pas être exhaustif.

- Wichtig:**
- * Auf Wärmepumpe angeschlossen
 - ** Absicherung bauseits, Ansteuerung über WR KSM 2 möglich
 - *** Regulierung extern
- Important:**
- * Raccordé à la pompe à chaleur
 - ** Protection par fusible à la charge du client, commande possible via WR KSM 2
 - *** Régulation externe

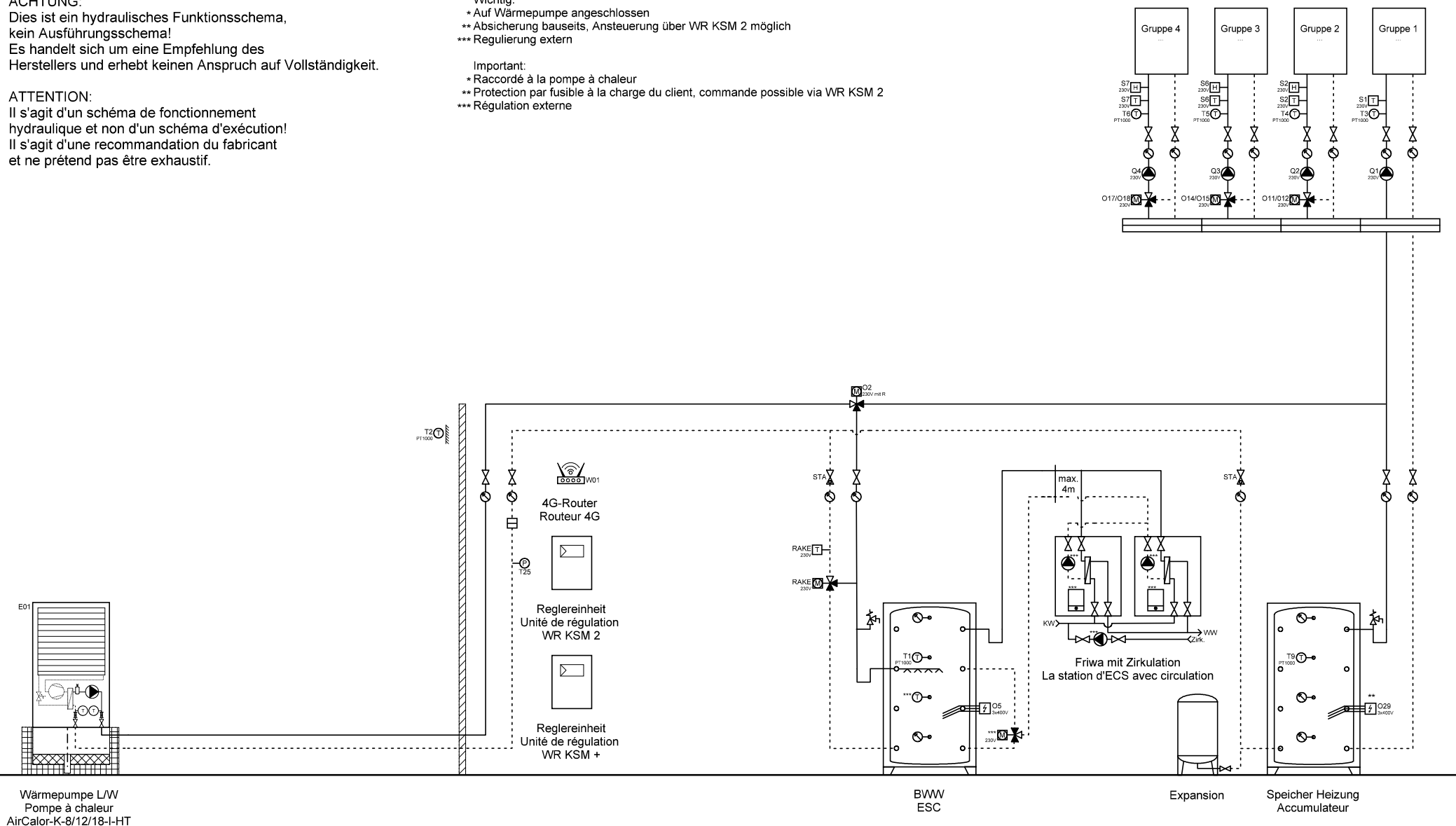

Wärmepumpe L/W
Pompe à chaleur
AirCalor-K-8/12/18-I-HT

BWW
ESC

Expansion

Speicher Heizung
Accumulateur



Ygnis AG
Wolhuserstr. 31 / 33
CH-6017 Ruswil

+41 (0)41 496 91 20
info@ygnis.com
www.ygnis.com

Anlage	Schema Nummer	Name	Datum	Index	Blatt
...			09.04.2026		9
...	Blattname			07	Seiten
...	1xK-8-18/KSM2/KSM+/2xFri				72

ACHTUNG:
Dies ist ein hydraulisches Funktionsschema,
kein Ausführungsschema!
Es handelt sich um eine Empfehlung des
Herstellers und erhebt keinen Anspruch auf Vollständigkeit.

ATTENTION:
Il s'agit d'un schéma de fonctionnement
hydraulique et non d'un schéma d'exécution!
Il s'agit d'une recommandation du fabricant
et ne prétend pas être exhaustif.

- Wichtig:**
- * Auf Wärmepumpe angeschlossen
 - ** Absicherung bauseits, Ansteuerung über WR KSM 2 möglich
 - *** Regulierung extern
- Important:**
- * Raccordé à la pompe à chaleur
 - ** Protection par fusible à la charge du client, commande possible via WR KSM 2
 - *** Régulation externe

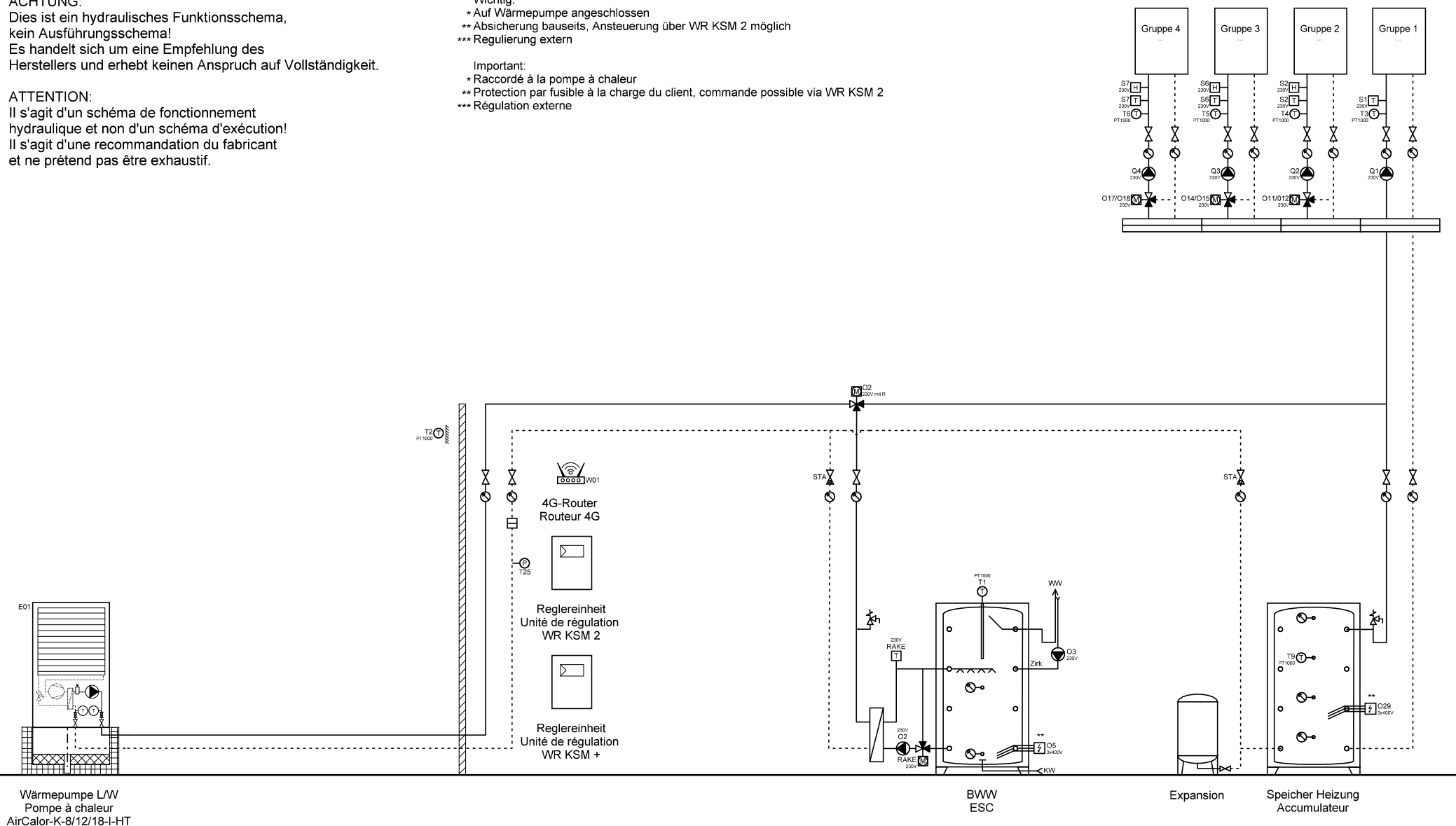

Wärmepumpe L/W
Pompe à chaleur
AirCalor-K-8/12/18-I-HT

BWW
ESC

Expansion

Speicher Heizung
Accumulateur



Ygnis AG
Wolhuserstr. 31 / 33
CH-6017 Ruswil

+41 (0)41 496 91 20
info@ygnis.com
www.ygnis.com

Anlage	Schema Nummer	Name	Datum	Index	Blatt
...			09.04.2026	07	10
...	Blattname				Seiten
...	1xK-8-18/KSM2/KSM+/Magr				72

ACHTUNG:
Dies ist ein hydraulisches Funktionsschema,
kein Ausführungsschema!
Es handelt sich um eine Empfehlung des
Herstellers und erhebt keinen Anspruch auf Vollständigkeit.

ATTENTION:
Il s'agit d'un schéma de fonctionnement
hydraulique et non d'un schéma d'exécution!
Il s'agit d'une recommandation du fabricant
et ne prétend pas être exhaustif.

- Wichtig:**
- * Auf Wärmepumpe angeschlossen
 - ** Absicherung bauseits, Ansteuerung über WR KSM 2 möglich
 - *** Regulierung extern
- Important:**
- * Raccordé à la pompe à chaleur
 - ** Protection par fusible à la charge du client, commande possible via WR KSM 2
 - *** Régulation externe

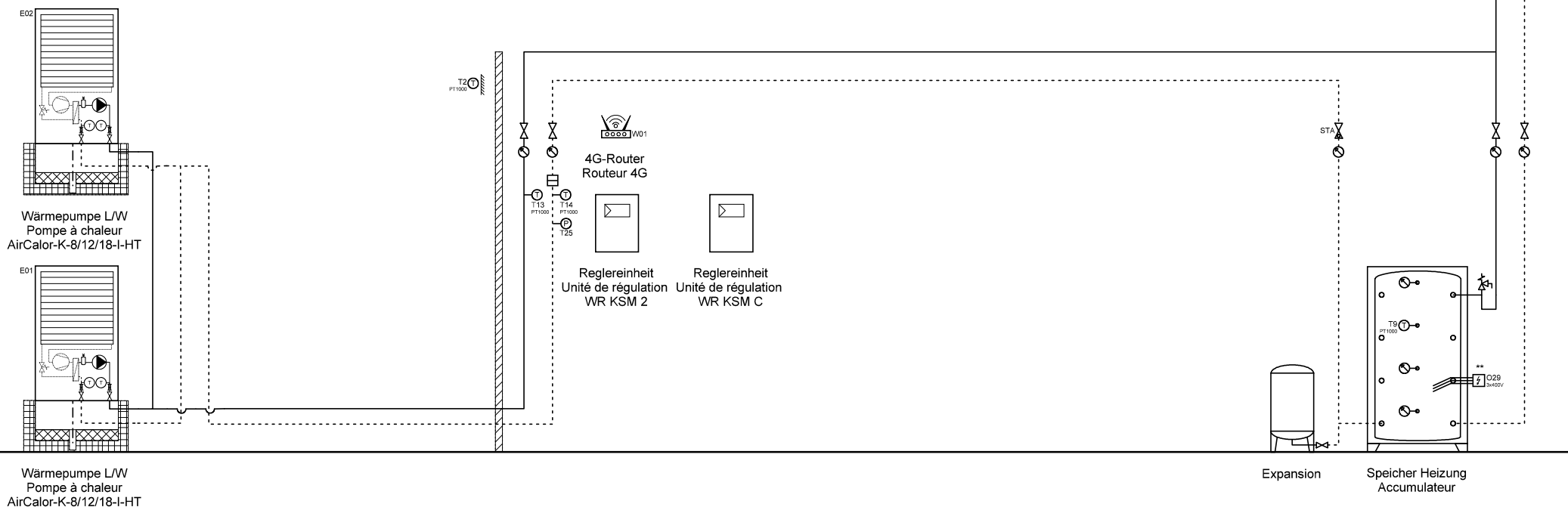

Ygnis AG
Wolhuserstr. 31 / 33
CH-6017 Ruswil

+41 (0)41 496 91 20
info@ygnis.com
www.ygnis.com

Anlage	Schema Nummer	Name	Datum	Index	Blatt
...			09.04.2026	07	11
...	Blattname				Seiten
...	2xK-8-18/KSM2/KSMc				72

ACHTUNG:
Dies ist ein hydraulisches Funktionsschema,
kein Ausführungsschema!
Es handelt sich um eine Empfehlung des
Herstellers und erhebt keinen Anspruch auf Vollständigkeit.

ATTENTION:
Il s'agit d'un schéma de fonctionnement
hydraulique et non d'un schéma d'exécution!
Il s'agit d'une recommandation du fabricant
et ne prétend pas être exhaustif.

- Wichtig:
- * Auf Wärmepumpe angeschlossen
 - ** Absicherung bauseits, Ansteuerung über WR KSM 2 möglich
 - *** Regulierung extern
- Important:
- * Raccordé à la pompe à chaleur
 - ** Protection par fusible à la charge du client, commande possible via WR KSM 2
 - *** Régulation externe

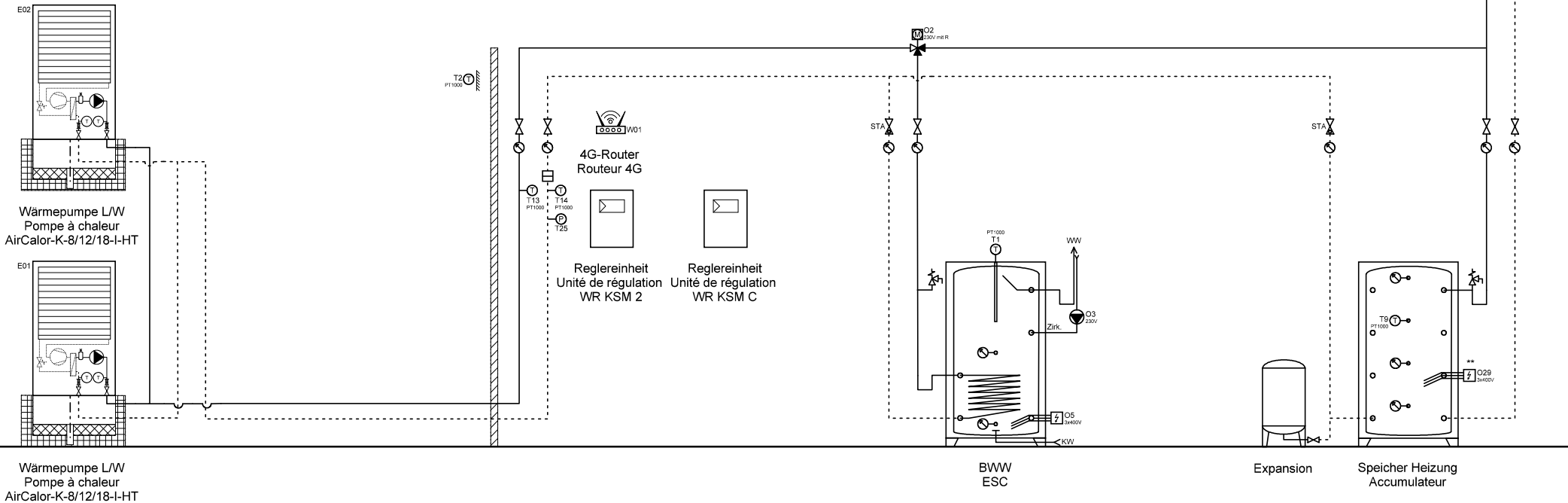

ACHTUNG:
Dies ist ein hydraulisches Funktionsschema,
kein Ausführungsschema!
Es handelt sich um eine Empfehlung des
Herstellers und erhebt keinen Anspruch auf Vollständigkeit.

ATTENTION:
Il s'agit d'un schéma de fonctionnement
hydraulique et non d'un schéma d'exécution!
Il s'agit d'une recommandation du fabricant
et ne prétend pas être exhaustif.

- Wichtig:
- * Auf Wärmepumpe angeschlossen
 - ** Absicherung bauseits, Ansteuerung über WR KSM 2 möglich
 - *** Regulierung extern
- Important:
- * Raccordé à la pompe à chaleur
 - ** Protection par fusible à la charge du client, commande possible via WR KSM 2
 - *** Régulation externe

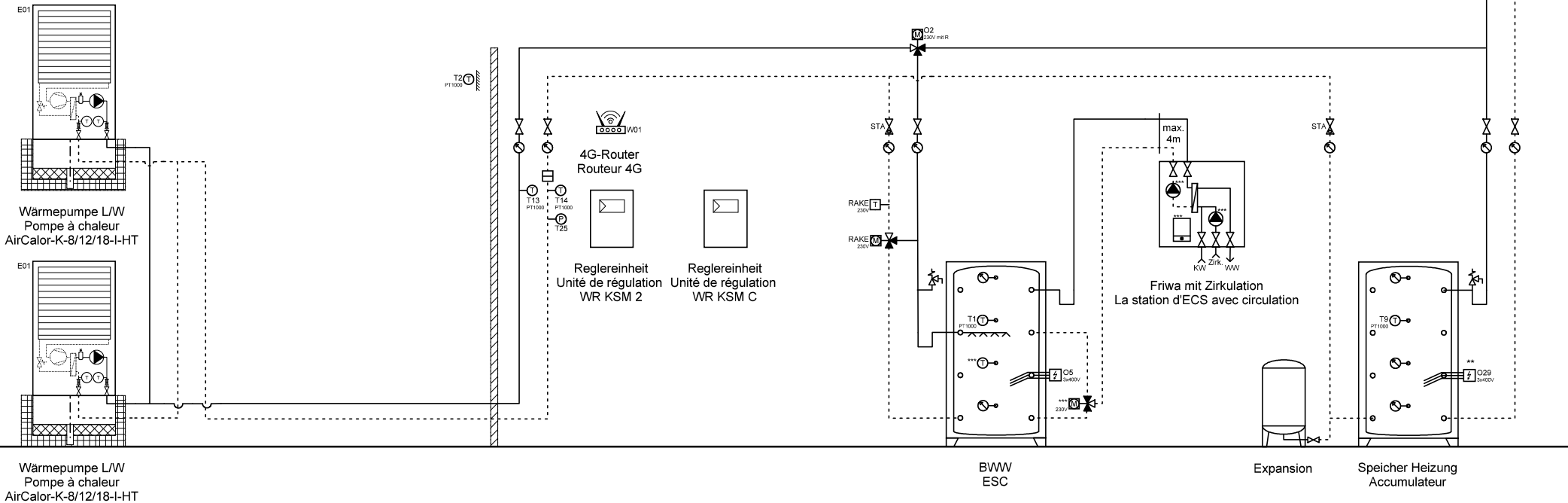

ACHTUNG:
Dies ist ein hydraulisches Funktionsschema,
kein Ausführungsschema!
Es handelt sich um eine Empfehlung des
Herstellers und erhebt keinen Anspruch auf Vollständigkeit.

ATTENTION:
Il s'agit d'un schéma de fonctionnement
hydraulique et non d'un schéma d'exécution!
Il s'agit d'une recommandation du fabricant
et ne prétend pas être exhaustif.

- Wichtig:**
- * Auf Wärmepumpe angeschlossen
 - ** Absicherung bauseits, Ansteuerung über WR KSM 2 möglich
 - *** Regulierung extern
- Important:**
- * Raccordé à la pompe à chaleur
 - ** Protection par fusible à la charge du client, commande possible via WR KSM 2
 - *** Régulation externe

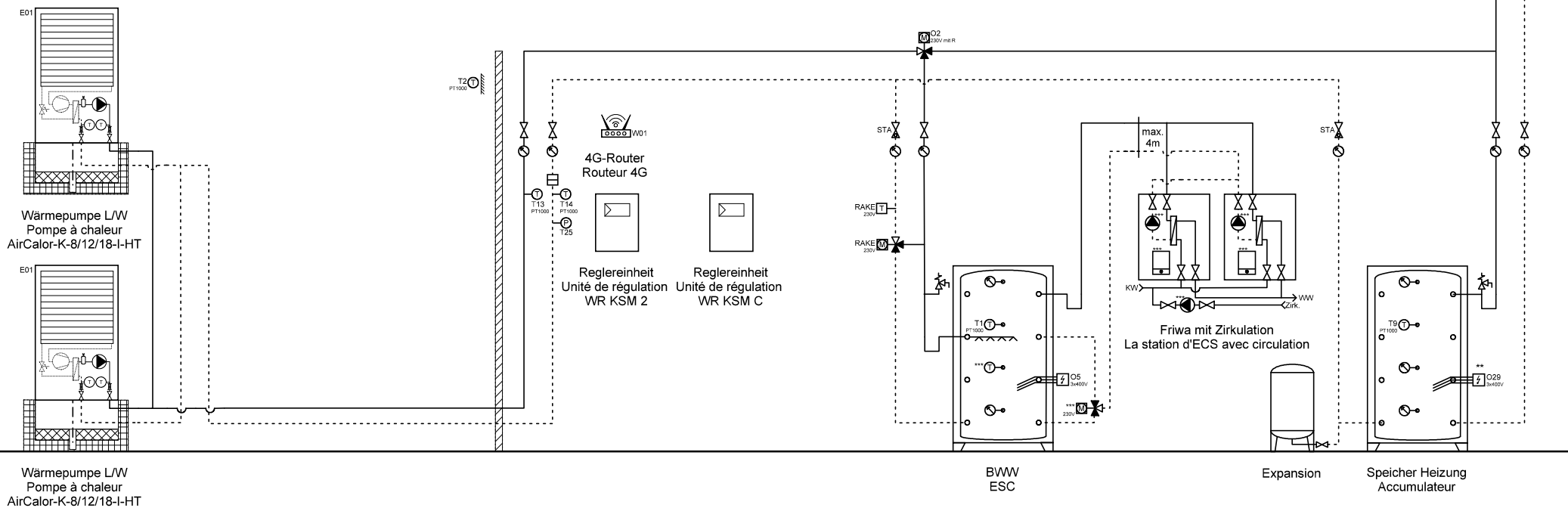

Ygnis AG
Wolhuserstr. 31 / 33
CH-6017 Ruswil

+41 (0)41 496 91 20
info@ygnis.com
www.ygnis.com

Anlage	Schema Nummer	Name	Datum	Index	Blatt
...			09.04.2026		14
...					Seiten
...	Blattname			07	72
	2xK-8-18/KSM2/KSMc/2xFri				

ACHTUNG:
Dies ist ein hydraulisches Funktionsschema,
kein Ausführungsschema!
Es handelt sich um eine Empfehlung des
Herstellers und erhebt keinen Anspruch auf Vollständigkeit.

ATTENTION:
Il s'agit d'un schéma de fonctionnement
hydraulique et non d'un schéma d'exécution!
Il s'agit d'une recommandation du fabricant
et ne prétend pas être exhaustif.

- Wichtig:
- * Auf Wärmepumpe angeschlossen
 - ** Absicherung bauseits, Ansteuerung über WR KSM 2 möglich
 - *** Regulierung extern
- Important:
- * Raccordé à la pompe à chaleur
 - ** Protection par fusible à la charge du client, commande possible via WR KSM 2
 - *** Régulation externe

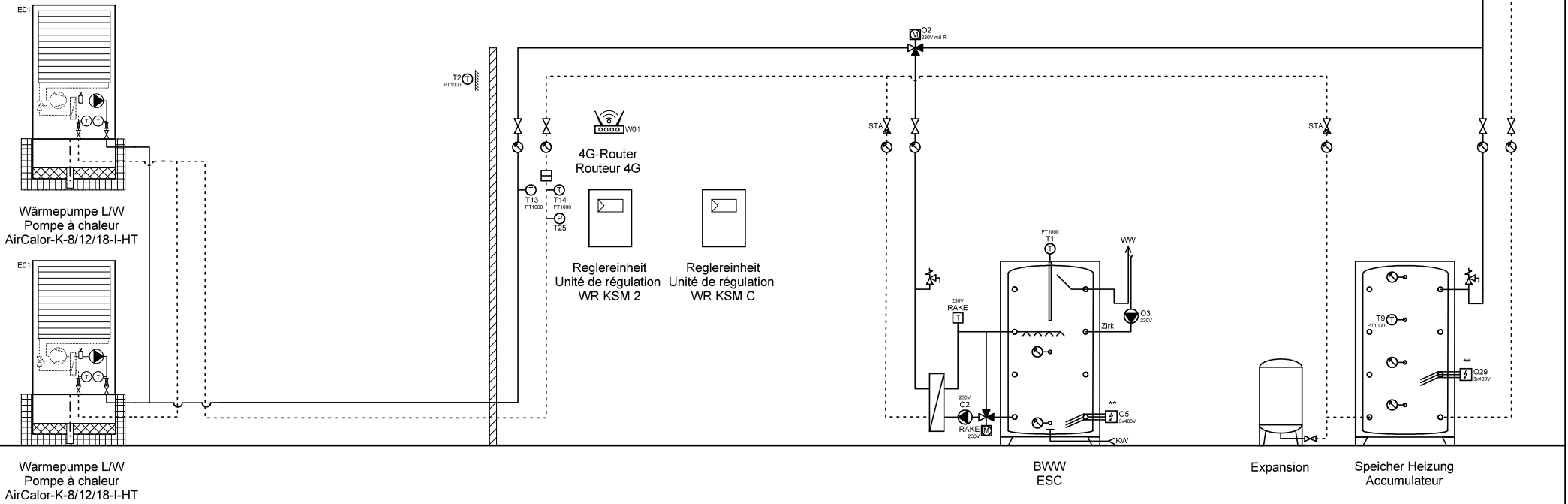

ACHTUNG:
Dies ist ein hydraulisches Funktionsschema,
kein Ausführungsschema!
Es handelt sich um eine Empfehlung des
Herstellers und erhebt keinen Anspruch auf Vollständigkeit.

ATTENTION:
Il s'agit d'un schéma de fonctionnement
hydraulique et non d'un schéma d'exécution!
Il s'agit d'une recommandation du fabricant
et ne prétend pas être exhaustif.

- Wichtig:**
- * Auf Wärmepumpe angeschlossen
 - ** Absicherung bauseits, Ansteuerung über WR KSM 2 möglich
 - *** Regulierung extern
- Important:**
- * Raccordé à la pompe à chaleur
 - ** Protection par fusible à la charge du client, commande possible via WR KSM 2
 - *** Régulation externe

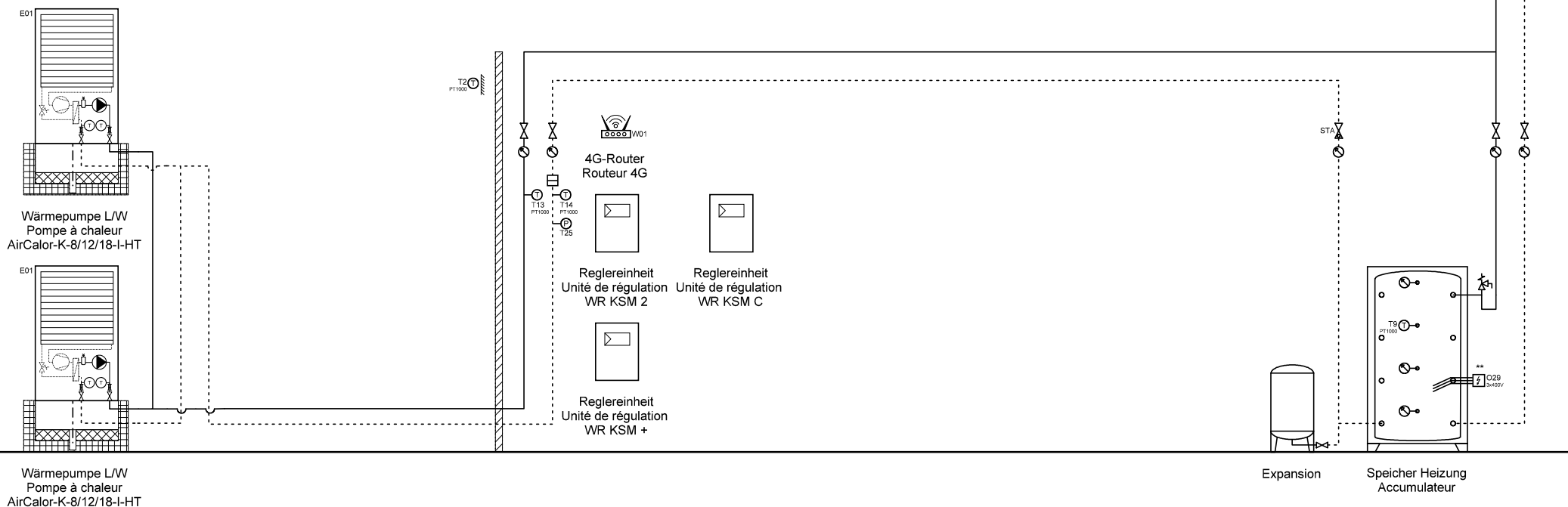

Ygnis AG
Wolhuserstr. 31 / 33
CH-6017 Ruswil

+41 (0)41 496 91 20
info@ygnis.com
www.ygnis.com

Anlage	Schema Nummer	Name	Datum	Index	Blatt
...			09.04.2026	07	16
...	Blattname				Seiten
...	2xK-8-18/KSM2/KSM+/KSMC				72

ACHTUNG:
Dies ist ein hydraulisches Funktionsschema,
kein Ausführungsschema!
Es handelt sich um eine Empfehlung des
Herstellers und erhebt keinen Anspruch auf Vollständigkeit.

ATTENTION:
Il s'agit d'un schéma de fonctionnement
hydraulique et non d'un schéma d'exécution!
Il s'agit d'une recommandation du fabricant
et ne prétend pas être exhaustif.

- Wichtig:**
- * Auf Wärmepumpe angeschlossen
 - ** Absicherung bauseits, Ansteuerung über WR KSM 2 möglich
 - *** Regulierung extern
- Important:**
- * Raccordé à la pompe à chaleur
 - ** Protection par fusible à la charge du client, commande possible via WR KSM 2
 - *** Régulation externe

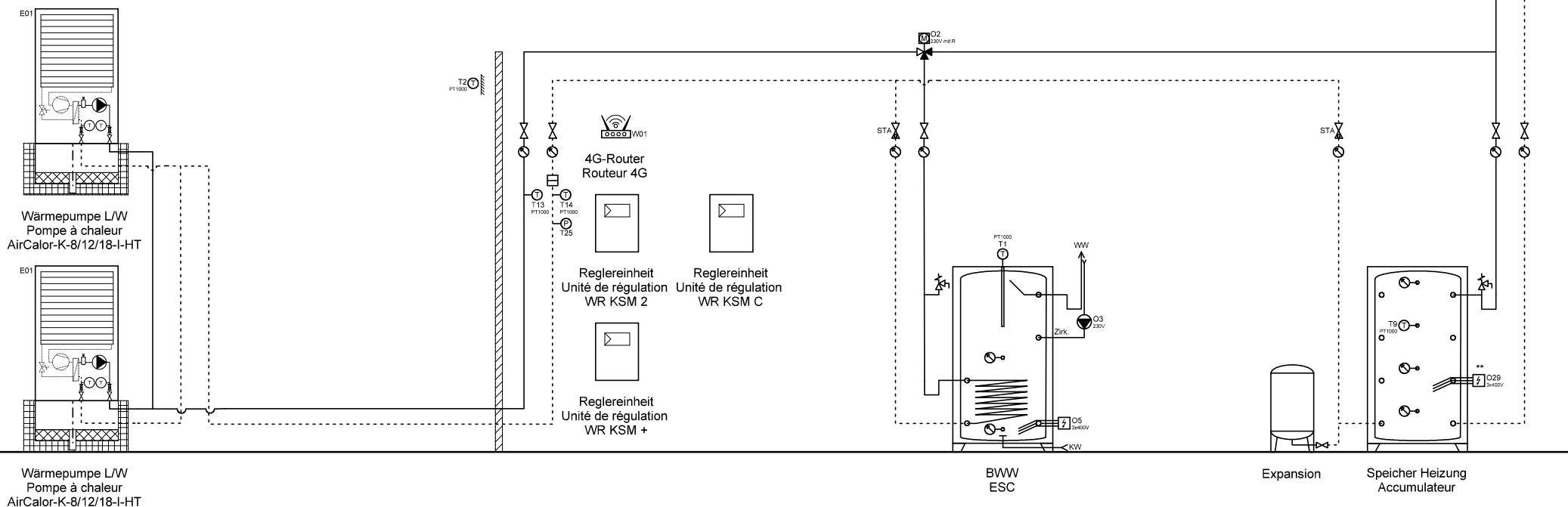

Ygnis AG
Wolhuserstr. 31 / 33
CH-6017 Ruswil

+41 (0)41 496 91 20
info@ygnis.com
www.ygnis.com

Anlage	Schema Nummer	Name	Datum	Index	Blatt
...			09.04.2026		17
...	Blattname			07	Seiten
...	2xK-8-18/KSM2/KSM+/KSMC				72

ACHTUNG:
Dies ist ein hydraulisches Funktionsschema,
kein Ausführungsschema!
Es handelt sich um eine Empfehlung des
Herstellers und erhebt keinen Anspruch auf Vollständigkeit.

ATTENTION:
Il s'agit d'un schéma de fonctionnement
hydraulique et non d'un schéma d'exécution!
Il s'agit d'une recommandation du fabricant
et ne prétend pas être exhaustif.

- Wichtig:**
- * Auf Wärmepumpe angeschlossen
 - ** Absicherung bauseits, Ansteuerung über WR KSM 2 möglich
 - *** Regulierung extern
- Important:**
- * Raccordé à la pompe à chaleur
 - ** Protection par fusible à la charge du client, commande possible via WR KSM 2
 - *** Régulation externe

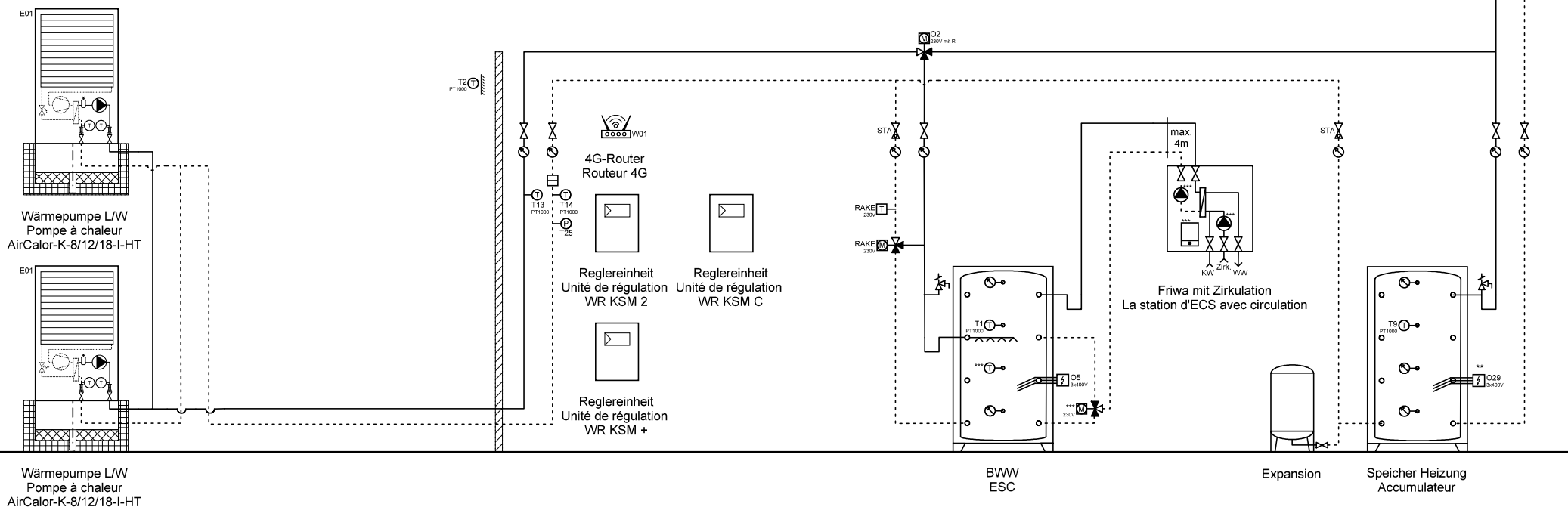

Ygnis AG
Wolhuserstr. 31 / 33
CH-6017 Ruswil

+41 (0)41 496 91 20
info@ygnis.com
www.ygnis.com

Anlage	Schema Nummer	Name	Datum	Index	Blatt
...			09.04.2026	07	18
...	Blattname				Seiten
...	2xK-8-18/KSM2/KSM+/KSMd				72

ACHTUNG:
Dies ist ein hydraulisches Funktionsschema,
kein Ausführungsschema!
Es handelt sich um eine Empfehlung des
Herstellers und erhebt keinen Anspruch auf Vollständigkeit.

ATTENTION:
Il s'agit d'un schéma de fonctionnement
hydraulique et non d'un schéma d'exécution!
Il s'agit d'une recommandation du fabricant
et ne prétend pas être exhaustif.

- Wichtig:
- * Auf Wärmepumpe angeschlossen
 - ** Absicherung bauseits, Ansteuerung über WR KSM 2 möglich
 - *** Regulierung extern
- Important:
- * Raccordé à la pompe à chaleur
 - ** Protection par fusible à la charge du client, commande possible via WR KSM 2
 - *** Régulation externe

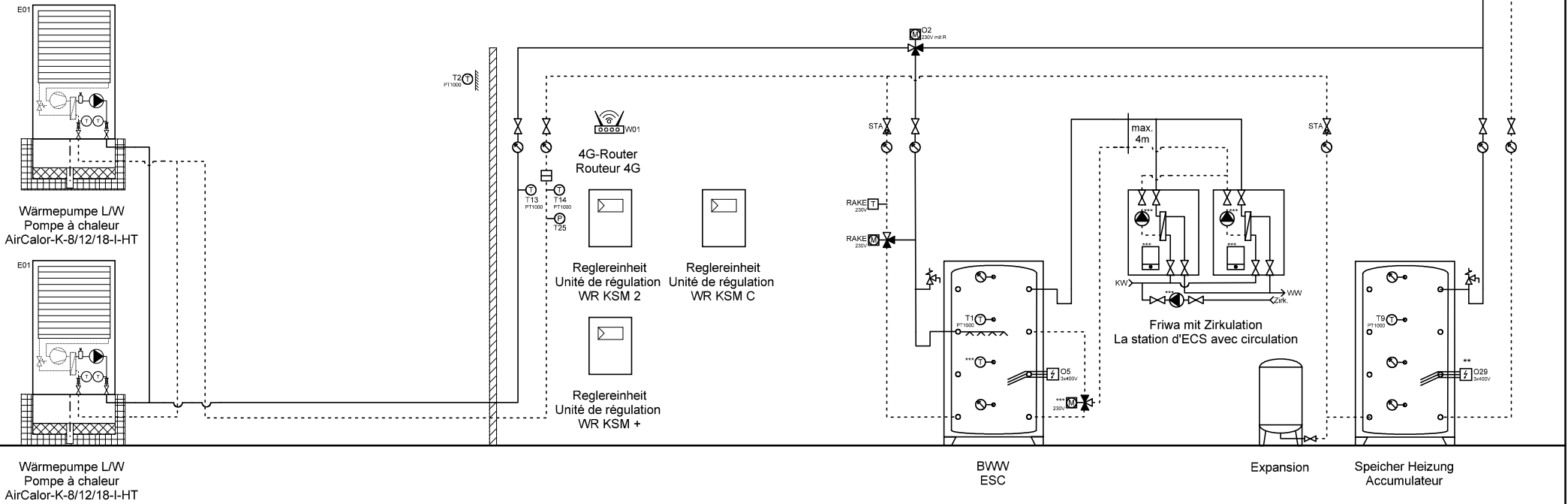

ACHTUNG:
Dies ist ein hydraulisches Funktionsschema,
kein Ausführungsschema!
Es handelt sich um eine Empfehlung des
Herstellers und erhebt keinen Anspruch auf Vollständigkeit.

ATTENTION:
Il s'agit d'un schéma de fonctionnement
hydraulique et non d'un schéma d'exécution!
Il s'agit d'une recommandation du fabricant
et ne prétend pas être exhaustif.

- Wichtig:**
- * Auf Wärmepumpe angeschlossen
 - ** Absicherung bauseits, Ansteuerung über WR KSM 2 möglich
 - *** Regulierung extern
- Important:**
- * Raccordé à la pompe à chaleur
 - ** Protection par fusible à la charge du client, commande possible via WR KSM 2
 - *** Régulation externe

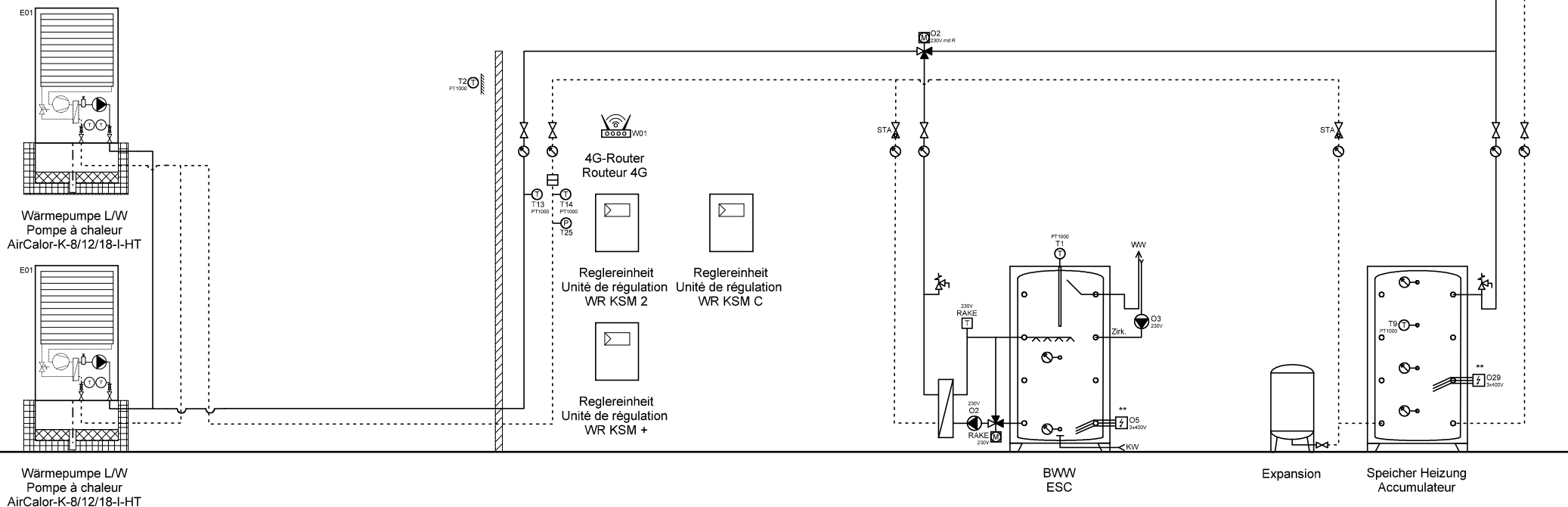

Ygnis AG
Wolhuserstr. 31 / 33
CH-6017 Ruswil

+41 (0)41 496 91 20
info@ygnis.com
www.ygnis.com

Anlage	Schema Nummer	Name	Datum	Index	Blatt
...			09.04.2026		20
...	Blattname			07	Seiten
...	2xK-8-18/KSM2/KSM+/KSMd				72

ACHTUNG:
Dies ist ein hydraulisches Funktionsschema,
kein Ausführungsschema!
Es handelt sich um eine Empfehlung des
Herstellers und erhebt keinen Anspruch auf Vollständigkeit.

ATTENTION:
Il s'agit d'un schéma de fonctionnement
hydraulique et non d'un schéma d'exécution!
Il s'agit d'une recommandation du fabricant
et ne prétend pas être exhaustif.

- Wichtig:
- * Auf Wärmepumpe angeschlossen
 - ** Absicherung bauseits, Ansteuerung über WR KSM 2 möglich
 - *** Regulierung extern
- Important:
- * Raccordé à la pompe à chaleur
 - ** Protection par fusible à la charge du client, commande possible via WR KSM 2
 - *** Régulation externe

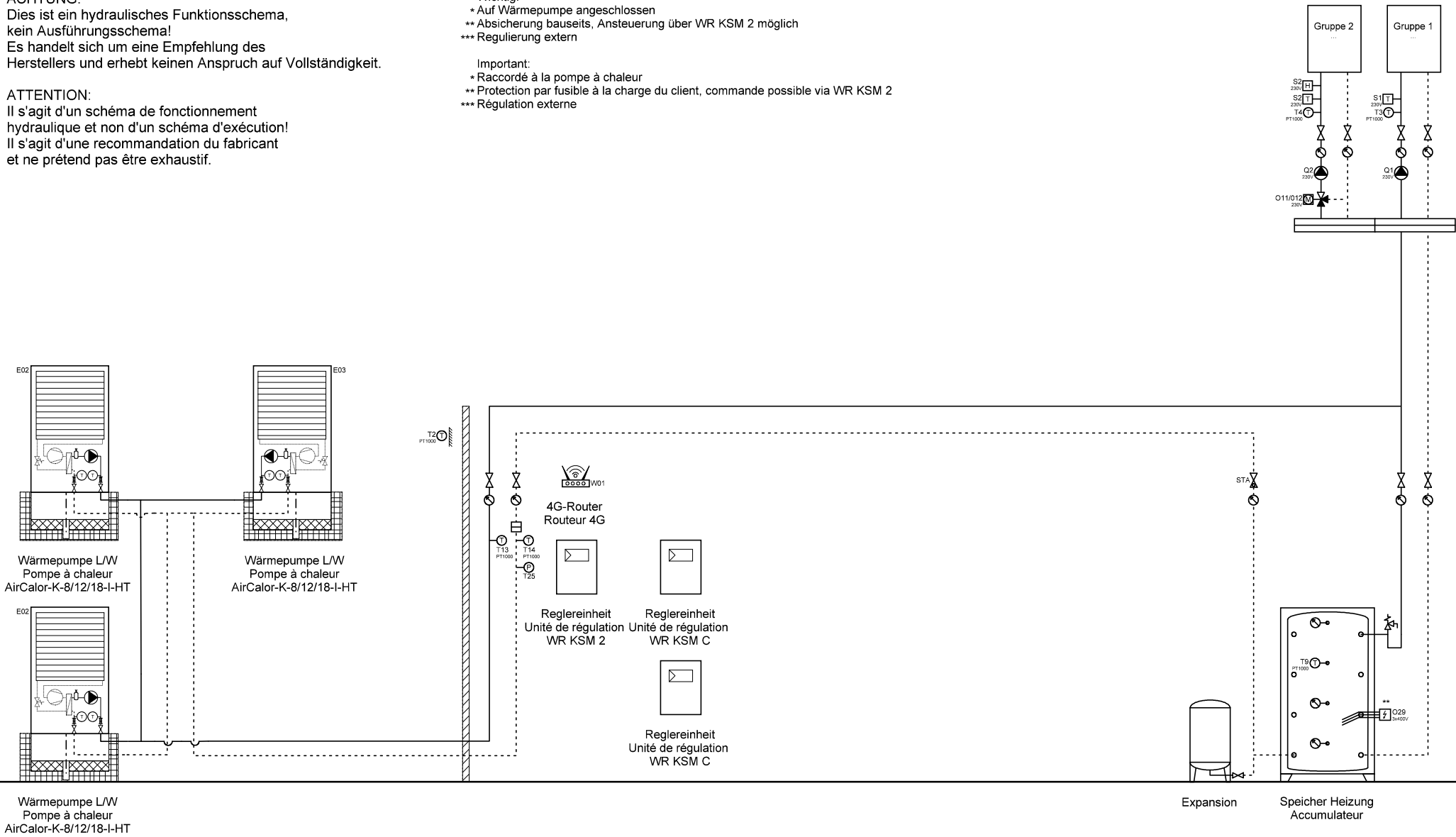

ACHTUNG:
Dies ist ein hydraulisches Funktionsschema,
kein Ausführungsschema!
Es handelt sich um eine Empfehlung des
Herstellers und erhebt keinen Anspruch auf Vollständigkeit.

ATTENTION:
Il s'agit d'un schéma de fonctionnement
hydraulique et non d'un schéma d'exécution!
Il s'agit d'une recommandation du fabricant
et ne prétend pas être exhaustif.

- Wichtig:
- * Auf Wärmepumpe angeschlossen
 - ** Absicherung bauseits, Ansteuerung über WR KSM 2 möglich
 - *** Regulierung extern
- Important:
- * Raccordé à la pompe à chaleur
 - ** Protection par fusible à la charge du client, commande possible via WR KSM 2
 - *** Régulation externe

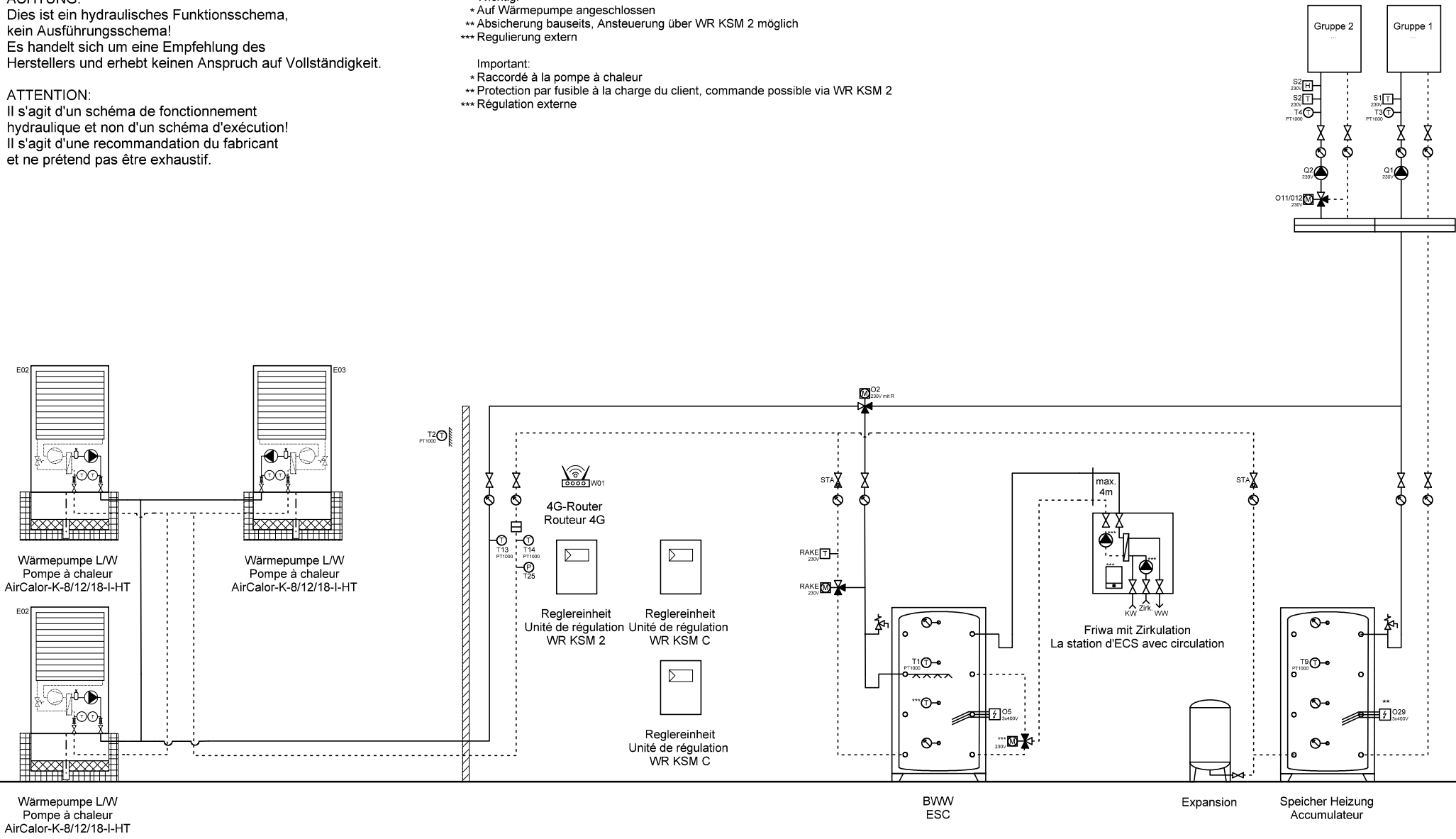

ACHTUNG:
Dies ist ein hydraulisches Funktionsschema,
kein Ausführungsschema!
Es handelt sich um eine Empfehlung des
Herstellers und erhebt keinen Anspruch auf Vollständigkeit.

ATTENTION:
Il s'agit d'un schéma de fonctionnement
hydraulique et non d'un schéma d'exécution!
Il s'agit d'une recommandation du fabricant
et ne prétend pas être exhaustif.

- Wichtig:**
- * Auf Wärmepumpe angeschlossen
 - ** Absicherung bauseits, Ansteuerung über WR KSM 2 möglich
 - *** Regulierung extern
- Important:**
- * Raccordé à la pompe à chaleur
 - ** Protection par fusible à la charge du client, commande possible via WR KSM 2
 - *** Régulation externe

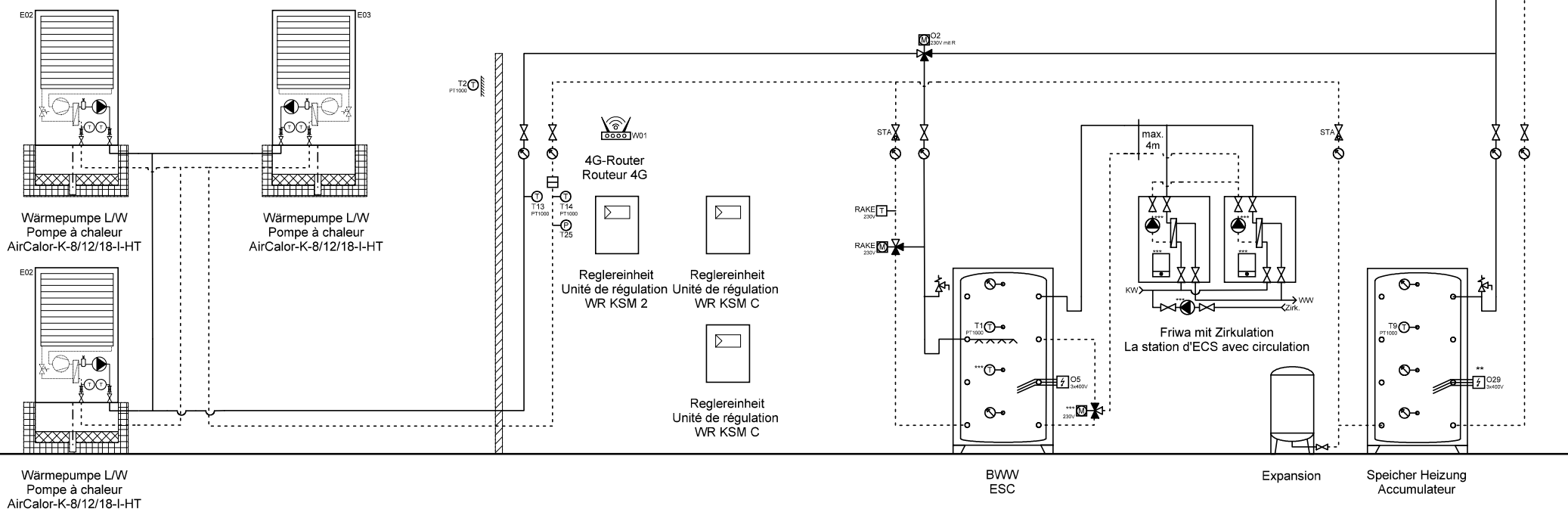

Ygnis AG
Wolhuserstr. 31 / 33
CH-6017 Ruswil

+41 (0)41 496 91 20
info@ygnis.com
www.ygnis.com

Anlage	Schema Nummer	Name	Datum	Index	Blatt
...			09.04.2026		23
...					Seiten
...	Blattname			07	72
	3xK-8-18/KSM2/KSMc/2xFri				

ACHTUNG:
Dies ist ein hydraulisches Funktionsschema,
kein Ausführungsschema!
Es handelt sich um eine Empfehlung des
Herstellers und erhebt keinen Anspruch auf Vollständigkeit.

ATTENTION:
Il s'agit d'un schéma de fonctionnement
hydraulique et non d'un schéma d'exécution!
Il s'agit d'une recommandation du fabricant
et ne prétend pas être exhaustif.

- Wichtig:
- * Auf Wärmepumpe angeschlossen
 - ** Absicherung bauseits, Ansteuerung über WR KSM 2 möglich
 - *** Regulierung extern
- Important:
- * Raccordé à la pompe à chaleur
 - ** Protection par fusible à la charge du client, commande possible via WR KSM 2
 - *** Régulation externe

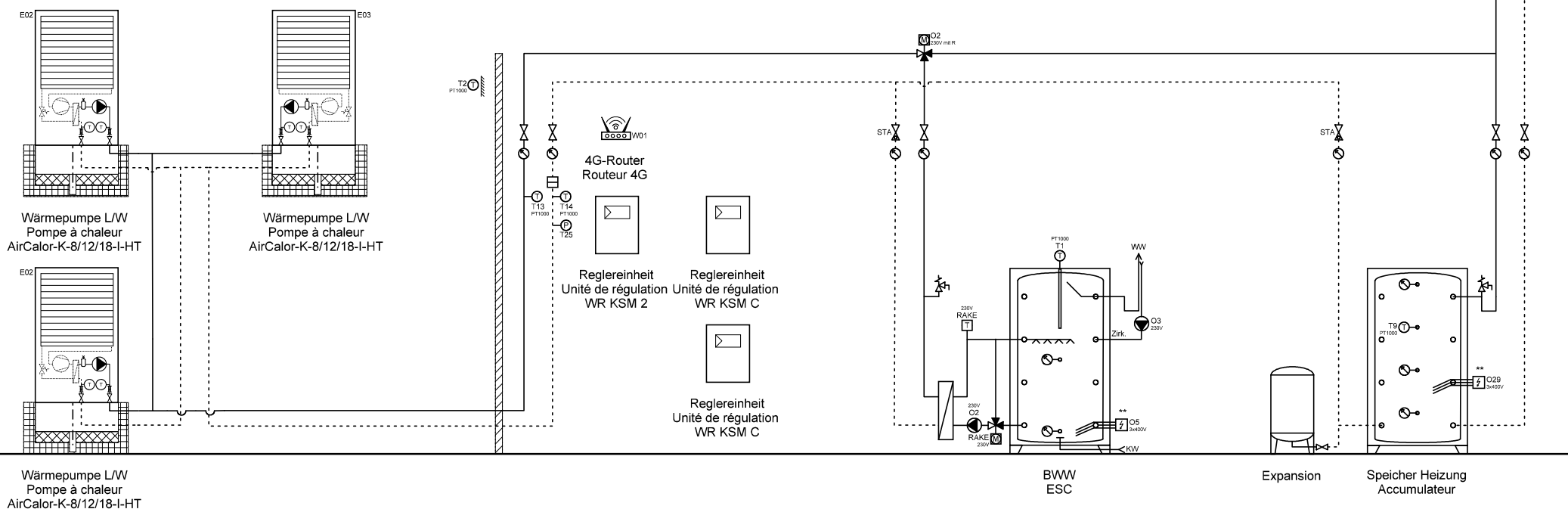

Ygnis AG
Wolhuserstr. 31 / 33
CH-6017 Ruswil

+41 (0)41 496 91 20
info@ygnis.com
www.ygnis.com

Anlage	Schema Nummer	Name	Datum	Index	Blatt
...			09.04.2026		24
...	Blattname			07	Seiten
...	3xK-8-18/KSM2/KSMc/Magre				72

ACHTUNG:
Dies ist ein hydraulisches Funktionsschema,
kein Ausführungsschema!
Es handelt sich um eine Empfehlung des
Herstellers und erhebt keinen Anspruch auf Vollständigkeit.

ATTENTION:
Il s'agit d'un schéma de fonctionnement
hydraulique et non d'un schéma d'exécution!
Il s'agit d'une recommandation du fabricant
et ne prétend pas être exhaustif.

- Wichtig:**
- * Auf Wärmepumpe angeschlossen
 - ** Absicherung bauseits, Ansteuerung über WR KSM 2 möglich
 - *** Regulierung extern
- Important:**
- * Raccordé à la pompe à chaleur
 - ** Protection par fusible à la charge du client, commande possible via WR KSM 2
 - *** Régulation externe

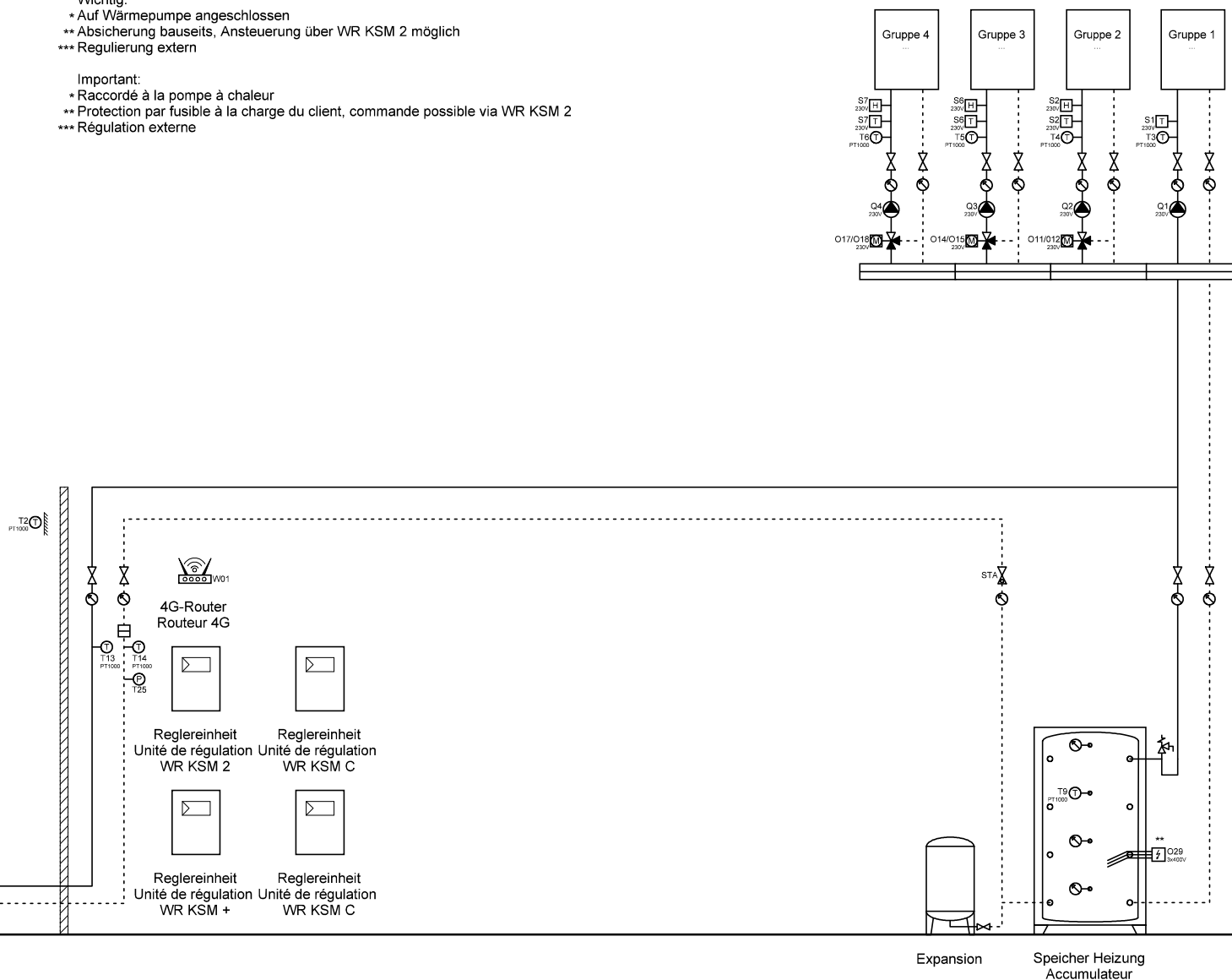
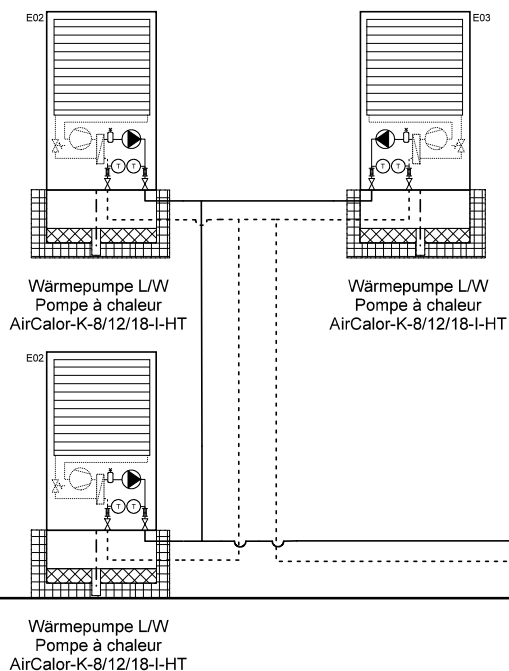

Ygnis AG
Wolhuserstr. 31 / 33
CH-6017 Ruswil

+41 (0)41 496 91 20
info@ygnis.com
www.ygnis.com

Anlage	Schema Nummer	Name	Datum	Index	Blatt
...			09.04.2026		25
...	Blattname			07	Seiten
...	3xK-8-18/KSM2/KSM+/KSMC				72

ACHTUNG:
Dies ist ein hydraulisches Funktionsschema,
kein Ausführungsschema!
Es handelt sich um eine Empfehlung des
Herstellers und erhebt keinen Anspruch auf Vollständigkeit.

ATTENTION:
Il s'agit d'un schéma de fonctionnement
hydraulique et non d'un schéma d'exécution!
Il s'agit d'une recommandation du fabricant
et ne prétend pas être exhaustif.

- Wichtig:
- * Auf Wärmepumpe angeschlossen
 - ** Absicherung bauseits, Ansteuerung über WR KSM 2 möglich
 - *** Regulierung extern
- Important:
- * Raccordé à la pompe à chaleur
 - ** Protection par fusible à la charge du client, commande possible via WR KSM 2
 - *** Régulation externe

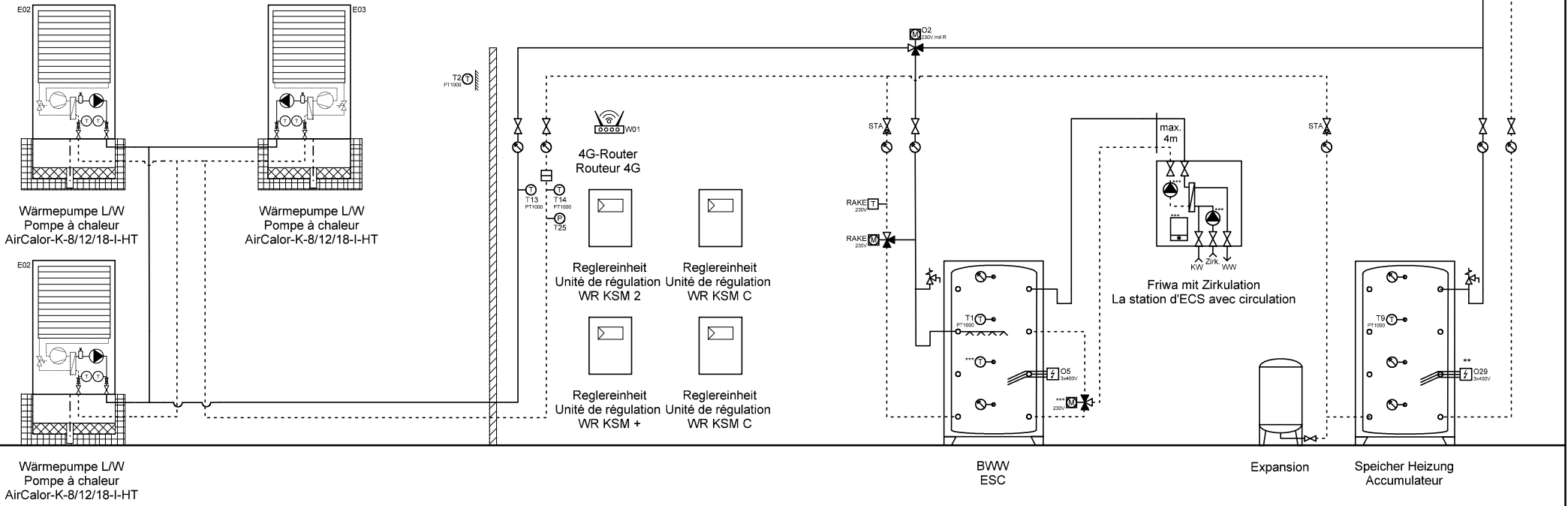

ACHTUNG:
Dies ist ein hydraulisches Funktionsschema,
kein Ausführungsschema!
Es handelt sich um eine Empfehlung des
Herstellers und erhebt keinen Anspruch auf Vollständigkeit.

ATTENTION:
Il s'agit d'un schéma de fonctionnement
hydraulique et non d'un schéma d'exécution!
Il s'agit d'une recommandation du fabricant
et ne prétend pas être exhaustif.

- Wichtig:**
- * Auf Wärmepumpe angeschlossen
 - ** Absicherung bauseits, Ansteuerung über WR KSM 2 möglich
 - *** Regulierung extern
- Important:**
- * Raccordé à la pompe à chaleur
 - ** Protection par fusible à la charge du client, commande possible via WR KSM 2
 - *** Régulation externe

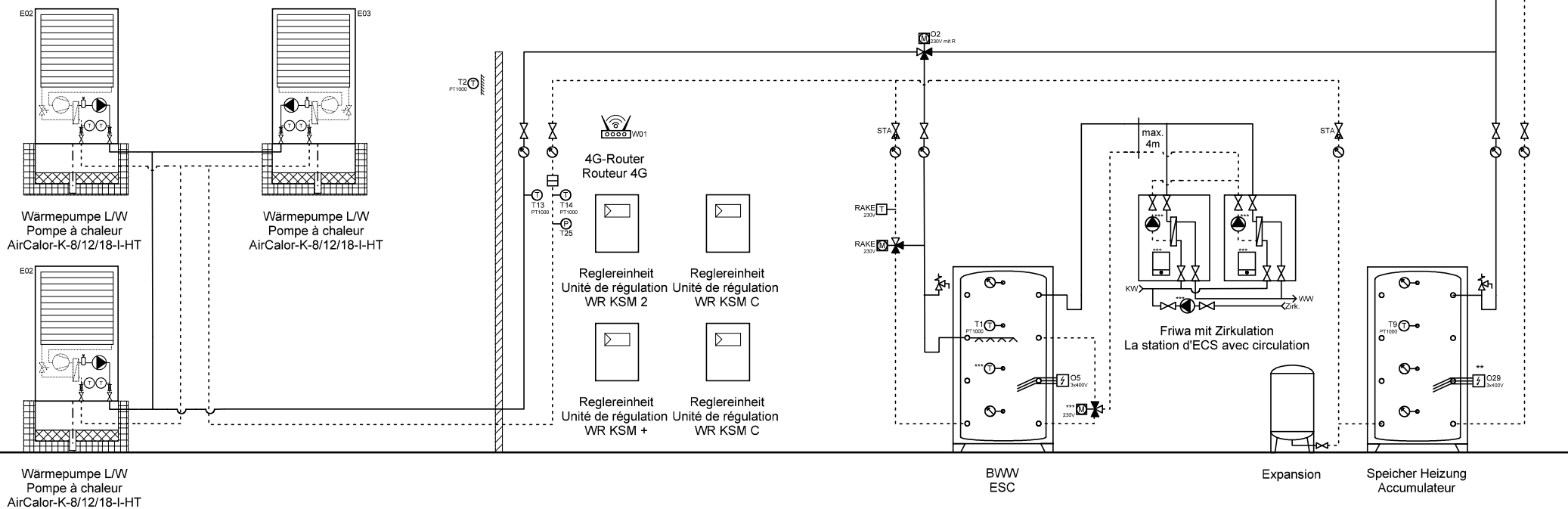

Ygnis AG
Wolhuserstr. 31 / 33
CH-6017 Ruswil

+41 (0)41 496 91 20
info@ygnis.com
www.ygnis.com

Anlage	Schema Nummer	Name	Datum	Index	Blatt
...			09.04.2026		27
...	Blattname			07	Seiten
...	3xK-8-18/KSM2/KSM+/KSMC				72

ACHTUNG:
Dies ist ein hydraulisches Funktionsschema,
kein Ausführungsschema!
Es handelt sich um eine Empfehlung des
Herstellers und erhebt keinen Anspruch auf Vollständigkeit.

ATTENTION:
Il s'agit d'un schéma de fonctionnement
hydraulique et non d'un schéma d'exécution!
Il s'agit d'une recommandation du fabricant
et ne prétend pas être exhaustif.

- Wichtig:
- * Auf Wärmepumpe angeschlossen
 - ** Absicherung bauseits, Ansteuerung über WR KSM 2 möglich
 - *** Regulierung extern
- Important:
- * Raccordé à la pompe à chaleur
 - ** Protection par fusible à la charge du client, commande possible via WR KSM 2
 - *** Régulation externe

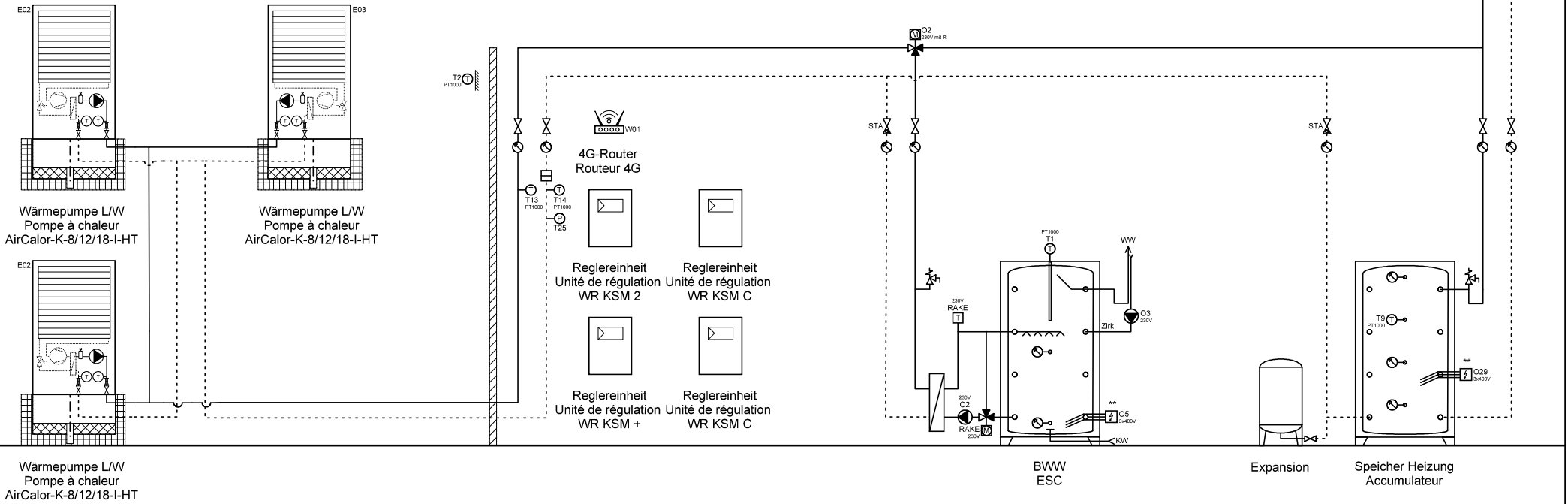

ACHTUNG:
Dies ist ein hydraulisches Funktionsschema,
kein Ausführungsschema!
Es handelt sich um eine Empfehlung des
Herstellers und erhebt keinen Anspruch auf Vollständigkeit.

ATTENTION:
Il s'agit d'un schéma de fonctionnement
hydraulique et non d'un schéma d'exécution!
Il s'agit d'une recommandation du fabricant
et ne prétend pas être exhaustif.

- Wichtig:
- * Auf Wärmepumpe angeschlossen
 - ** Absicherung bauseits, Ansteuerung über WR KSM 2 möglich
 - *** Regulierung extern
- Important:
- * Raccordé à la pompe à chaleur
 - ** Protection par fusible à la charge du client, commande possible via WR KSM 2
 - *** Régulation externe

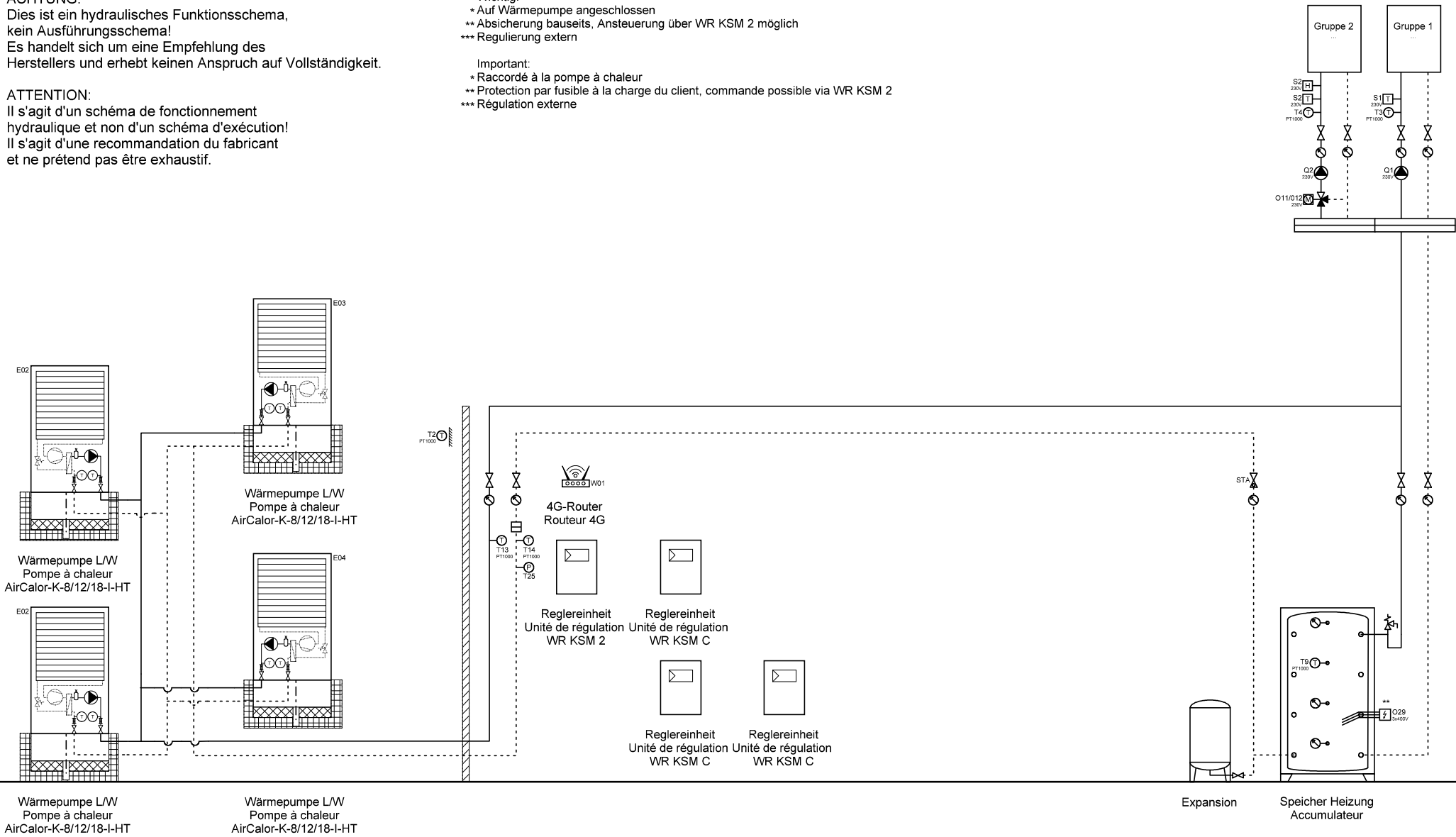

	Ygnis AG Wolhuserstr. 31 / 33 CH-6017 Ruswil	+41 (0)41 496 91 20 info@ygnis.com www.ygnis.com	Anlage	Schema Nummer	Name	Datum	Index 07	Blatt
			...			09.04.2026		29
			...	Blattname				Seiten
			...	4xK-8-18/KSM2/KSMc				72

ACHTUNG:
Dies ist ein hydraulisches Funktionsschema,
kein Ausführungsschema!
Es handelt sich um eine Empfehlung des
Herstellers und erhebt keinen Anspruch auf Vollständigkeit.

ATTENTION:
Il s'agit d'un schéma de fonctionnement
hydraulique et non d'un schéma d'exécution!
Il s'agit d'une recommandation du fabricant
et ne prétend pas être exhaustif.

- Wichtig:
- * Auf Wärmepumpe angeschlossen
 - ** Absicherung bauseits, Ansteuerung über WR KSM 2 möglich
 - *** Regulierung extern
- Important:
- * Raccordé à la pompe à chaleur
 - ** Protection par fusible à la charge du client, commande possible via WR KSM 2
 - *** Régulation externe

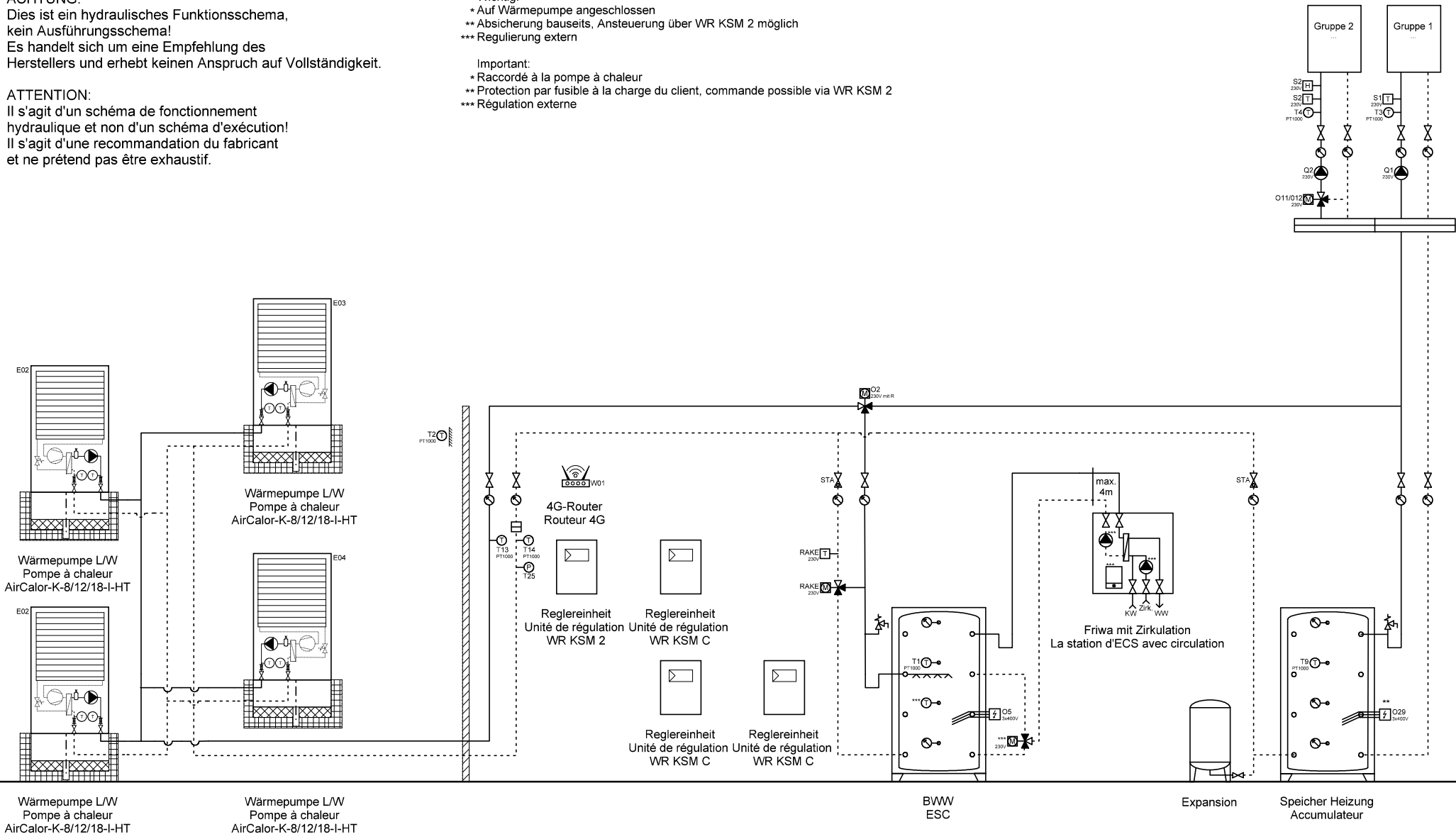

	Ygnis AG Wolhuserstr. 31 / 33 CH-6017 Ruswil	+41 (0)41 496 91 20 info@ygnis.com www.ygnis.com	Anlage	Schema Nummer	Name	Datum	Index 07	Blatt
			...			09.04.2026		30
			...	Blattname				Seiten
			...	4xK-8-18/KSM2/KSMc/1xFri				72

Dies ist ein hydraulisches Funktionsschema,
kein Ausführungsschema!
Es handelt sich um eine Empfehlung des
Herstellers und erhebt keinen Anspruch auf Vollständigkeit.

Il s'agit d'un schéma de fonctionnement hydraulique et non d'un schéma d'exécution!
Il s'agit d'une recommandation du fabricant et ne prétend pas être exhaustif.

- * Auf Wärmepumpe angeschlossen
- ** Absicherung bauseits, Ansteuerung über WR KSM 2 möglich
- *** Regulierung extern

- * Raccordé à la pompe à chaleur
- ** Protection par fusible à la charge du client, commande possible via WR KSM 2
- *** Régulation externe

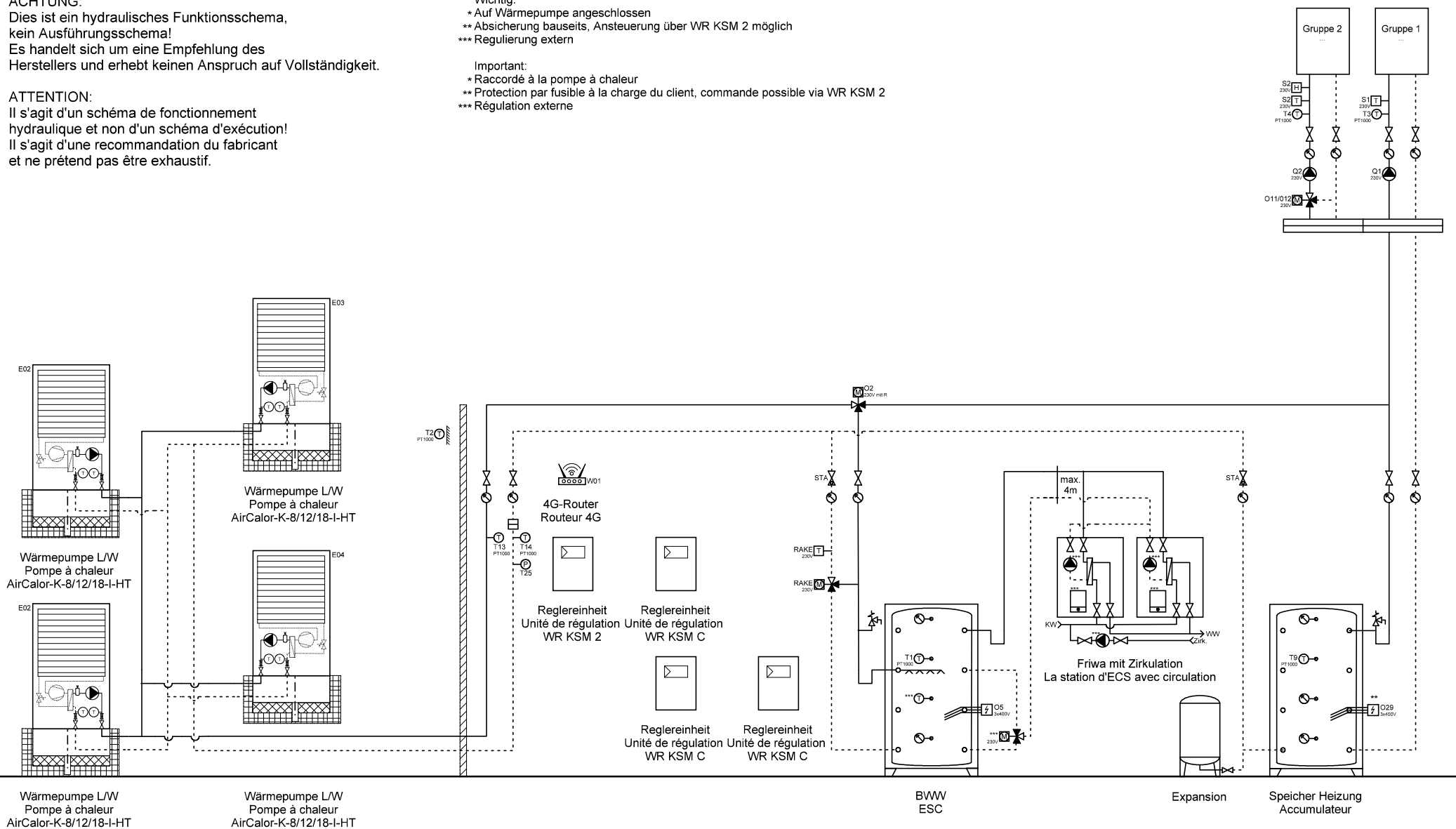

ACHTUNG:
Dies ist ein hydraulisches Funktionsschema,
kein Ausführungsschema!
Es handelt sich um eine Empfehlung des
Herstellers und erhebt keinen Anspruch auf Vollständigkeit.

ATTENTION:
Il s'agit d'un schéma de fonctionnement
hydraulique et non d'un schéma d'exécution!
Il s'agit d'une recommandation du fabricant
et ne prétend pas être exhaustif.

- Wichtig:
- * Auf Wärmepumpe angeschlossen
 - ** Absicherung bauseits, Ansteuerung über WR KSM 2 möglich
 - *** Regulierung extern
- Important:
- * Raccordé à la pompe à chaleur
 - ** Protection par fusible à la charge du client, commande possible via WR KSM 2
 - *** Régulation externe

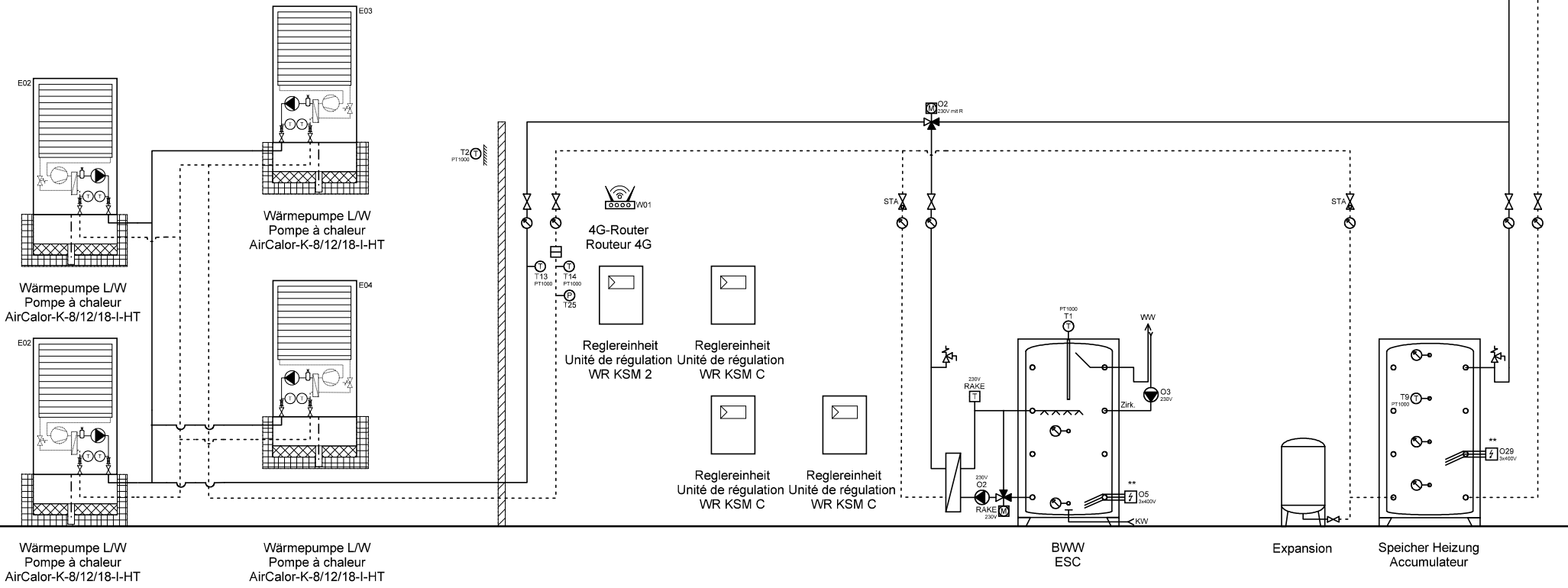

	Ygnis AG Wolhuserstr. 31 / 33 CH-6017 Ruswil	+41 (0)41 496 91 20 info@ygnis.com www.ygnis.com	Anlage	Schema Nummer	Name	Datum		Index	Blatt
			...			09.04.2026		07	32
			...	Blattname					Seiten
			...	4xK-8-18/KSM2/KSMc/Magre					72

ACHTUNG:
Dies ist ein hydraulisches Funktionsschema,
kein Ausführungsschema!
Es handelt sich um eine Empfehlung des
Herstellers und erhebt keinen Anspruch auf Vollständigkeit.

ATTENTION:
Il s'agit d'un schéma de fonctionnement
hydraulique et non d'un schéma d'exécution!
Il s'agit d'une recommandation du fabricant
et ne prétend pas être exhaustif.

- Wichtig:**
- * Auf Wärmepumpe angeschlossen
 - ** Absicherung bauseits, Ansteuerung über WR KSM 2 möglich
 - *** Regulierung extern
- Important:**
- * Raccordé à la pompe à chaleur
 - ** Protection par fusible à la charge du client, commande possible via WR KSM 2
 - *** Régulation externe

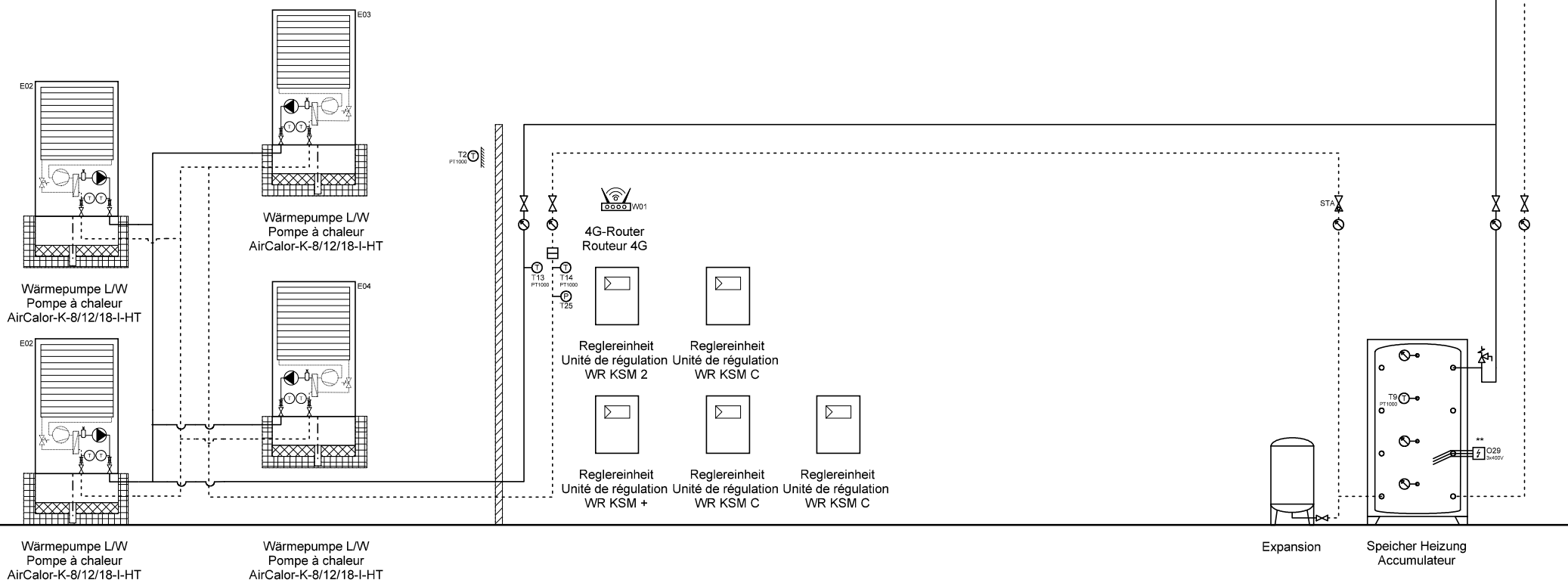

Ygnis AG
Wolhuserstr. 31 / 33
CH-6017 Ruswil

+41 (0)41 496 91 20
info@ygnis.com
www.ygnis.com

Anlage	Schema Nummer	Name	Datum	Index	Blatt
...			09.04.2026		33
...	Blattname			07	Seiten
...	4xK-8-18/KSM2/KSM+/KSMC				72

ACHTUNG:
Dies ist ein hydraulisches Funktionsschema,
kein Ausführungsschema!
Es handelt sich um eine Empfehlung des
Herstellers und erhebt keinen Anspruch auf Vollständigkeit.

ATTENTION:
Il s'agit d'un schéma de fonctionnement
hydraulique et non d'un schéma d'exécution!
Il s'agit d'une recommandation du fabricant
et ne prétend pas être exhaustif.

- Wichtig:
- * Auf Wärmepumpe angeschlossen
 - ** Absicherung bauseits, Ansteuerung über WR KSM 2 möglich
 - *** Regulierung extern
- Important:
- * Raccordé à la pompe à chaleur
 - ** Protection par fusible à la charge du client, commande possible via WR KSM 2
 - *** Régulation externe

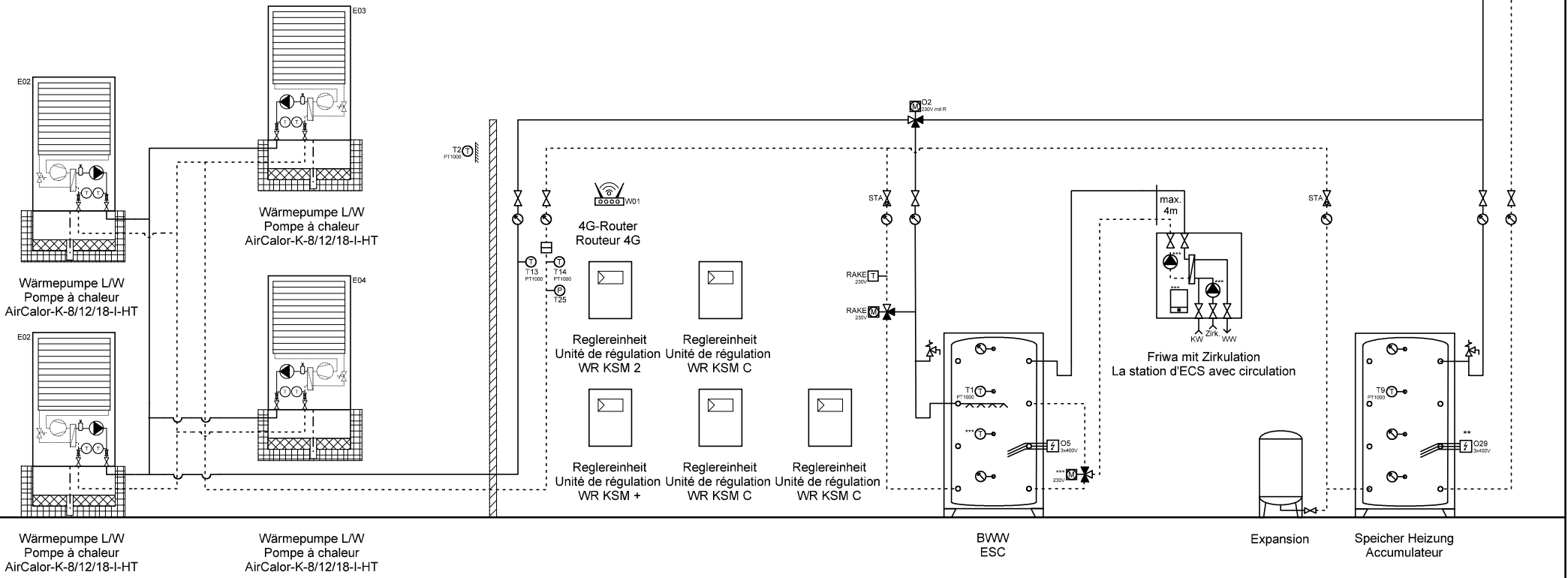

	Ygnis AG Wolhuserstr. 31 / 33 CH-6017 Ruswil	+41 (0)41 496 91 20 info@ygnis.com www.ygnis.com	Anlage	Schema Nummer	Name	Datum	Index 07	Blatt
			...			09.04.2026		34
			...	Blattname				Seiten
			...	4xK-8-18/KSM2/KSM+/KSMC				72

ACHTUNG:
Dies ist ein hydraulisches Funktionsschema,
kein Ausführungsschema!
Es handelt sich um eine Empfehlung des
Herstellers und erhebt keinen Anspruch auf Vollständigkeit.

ATTENTION:
Il s'agit d'un schéma de fonctionnement
hydraulique et non d'un schéma d'exécution!
Il s'agit d'une recommandation du fabricant
et ne prétend pas être exhaustif.

- Wichtig:**
- * Auf Wärmepumpe angeschlossen
 - ** Absicherung bauseits, Ansteuerung über WR KSM 2 möglich
 - *** Regulierung extern
- Important:**
- * Raccordé à la pompe à chaleur
 - ** Protection par fusible à la charge du client, commande possible via WR KSM 2
 - *** Régulation externe

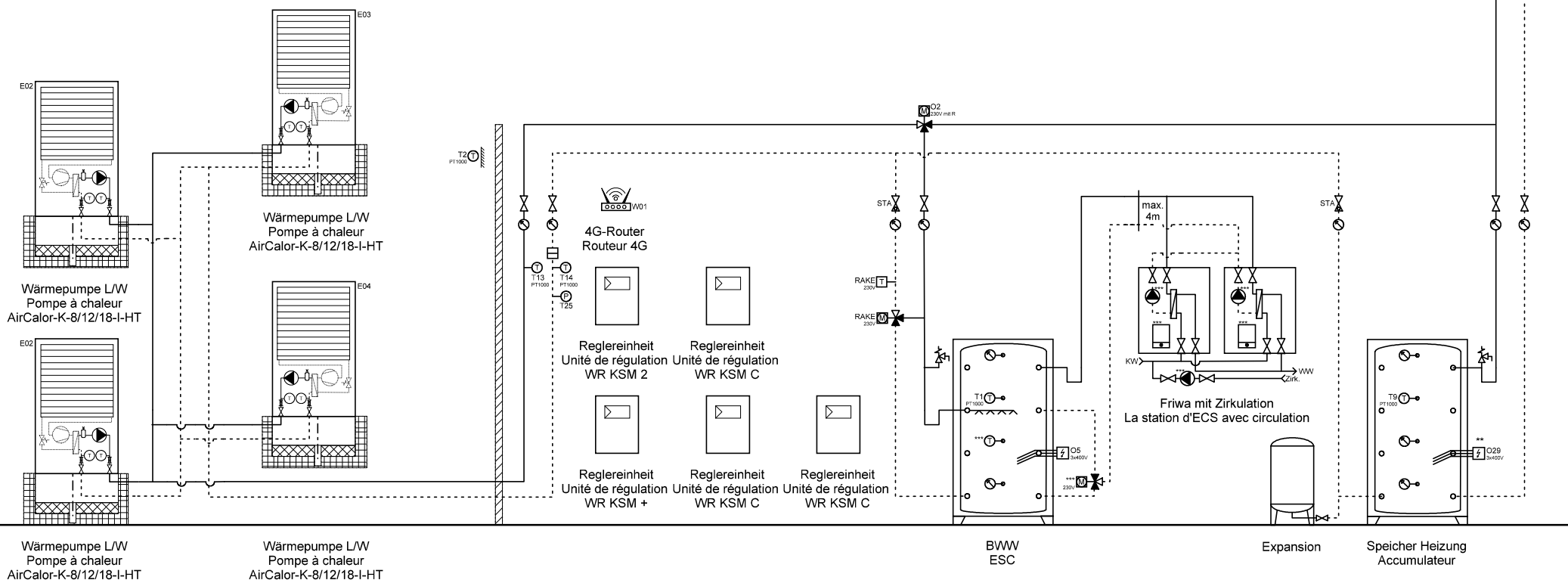

Ygnis AG
Wolhuserstr. 31 / 33
CH-6017 Ruswil

+41 (0)41 496 91 20
info@ygnis.com
www.ygnis.com

Anlage	Schema Nummer	Name	Datum	Index	Blatt
...			09.04.2026		35
...	Blattname			07	Seiten
...	4xK-8-18/KSM2/KSM+/KSMC				72

ACHTUNG:
Dies ist ein hydraulisches Funktionsschema,
kein Ausführungsschema!
Es handelt sich um eine Empfehlung des
Herstellers und erhebt keinen Anspruch auf Vollständigkeit.

ATTENTION:
Il s'agit d'un schéma de fonctionnement
hydraulique et non d'un schéma d'exécution!
Il s'agit d'une recommandation du fabricant
et ne prétend pas être exhaustif.

- Wichtig:**
- * Auf Wärmepumpe angeschlossen
 - ** Absicherung bauseits, Ansteuerung über WR KSM 2 möglich
 - *** Regulierung extern
- Important:**
- * Raccordé à la pompe à chaleur
 - ** Protection par fusible à la charge du client, commande possible via WR KSM 2
 - *** Régulation externe

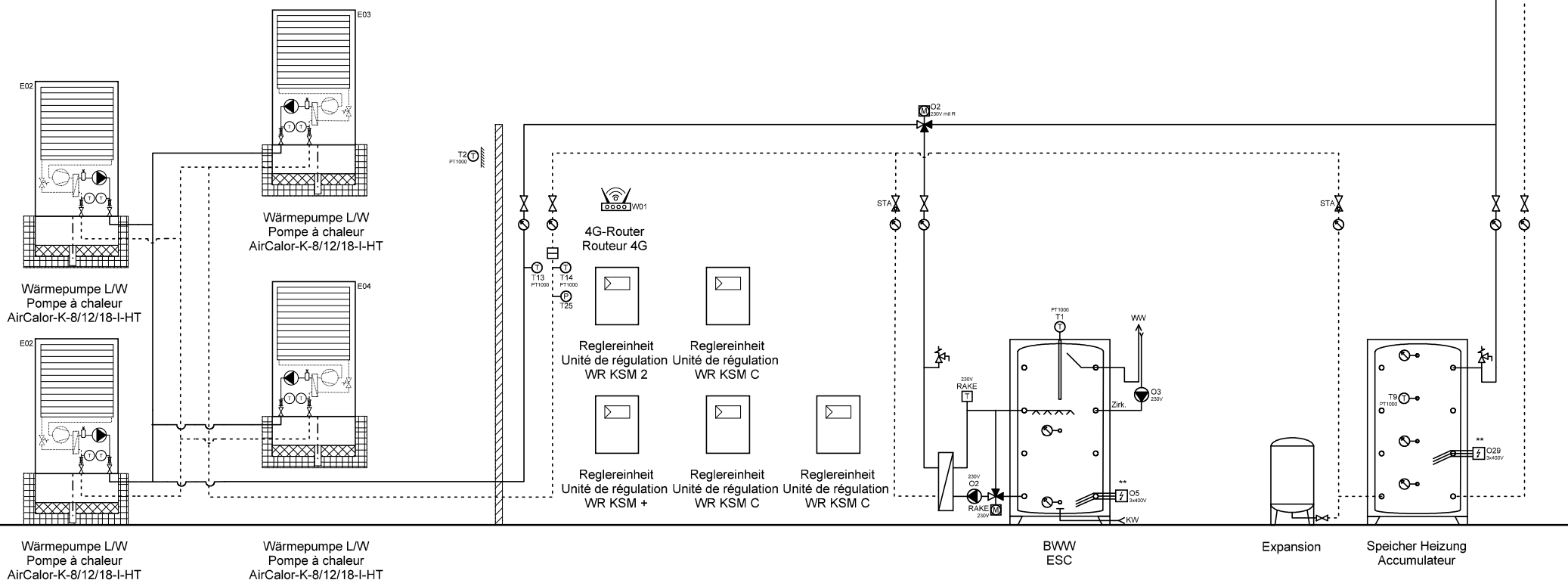

Ygnis AG
Wolhuserstr. 31 / 33
CH-6017 Ruswil

+41 (0)41 496 91 20
info@ygnis.com
www.ygnis.com

Anlage	Schema Nummer	Name	Datum	Index	Blatt
...			09.04.2026		36
...	Blattname			07	Seiten
...	4xK-8-18/KSM2/KSM+/KSM				72

ACHTUNG:
Dies ist ein hydraulisches Funktionsschema,
kein Ausführungsschema!
Es handelt sich um eine Empfehlung des
Herstellers und erhebt keinen Anspruch auf Vollständigkeit.

ATTENTION:
Il s'agit d'un schéma de fonctionnement
hydraulique et non d'un schéma d'exécution!
Il s'agit d'une recommandation du fabricant
et ne prétend pas être exhaustif.

- Wichtig:**
- * Auf Wärmepumpe angeschlossen
 - ** Absicherung bauseits, Ansteuerung über WR KSM 2 möglich
 - *** Regulierung extern
- Important:**
- * Raccordé à la pompe à chaleur
 - ** Protection par fusible à la charge du client, commande possible via WR KSM 2
 - *** Régulation externe

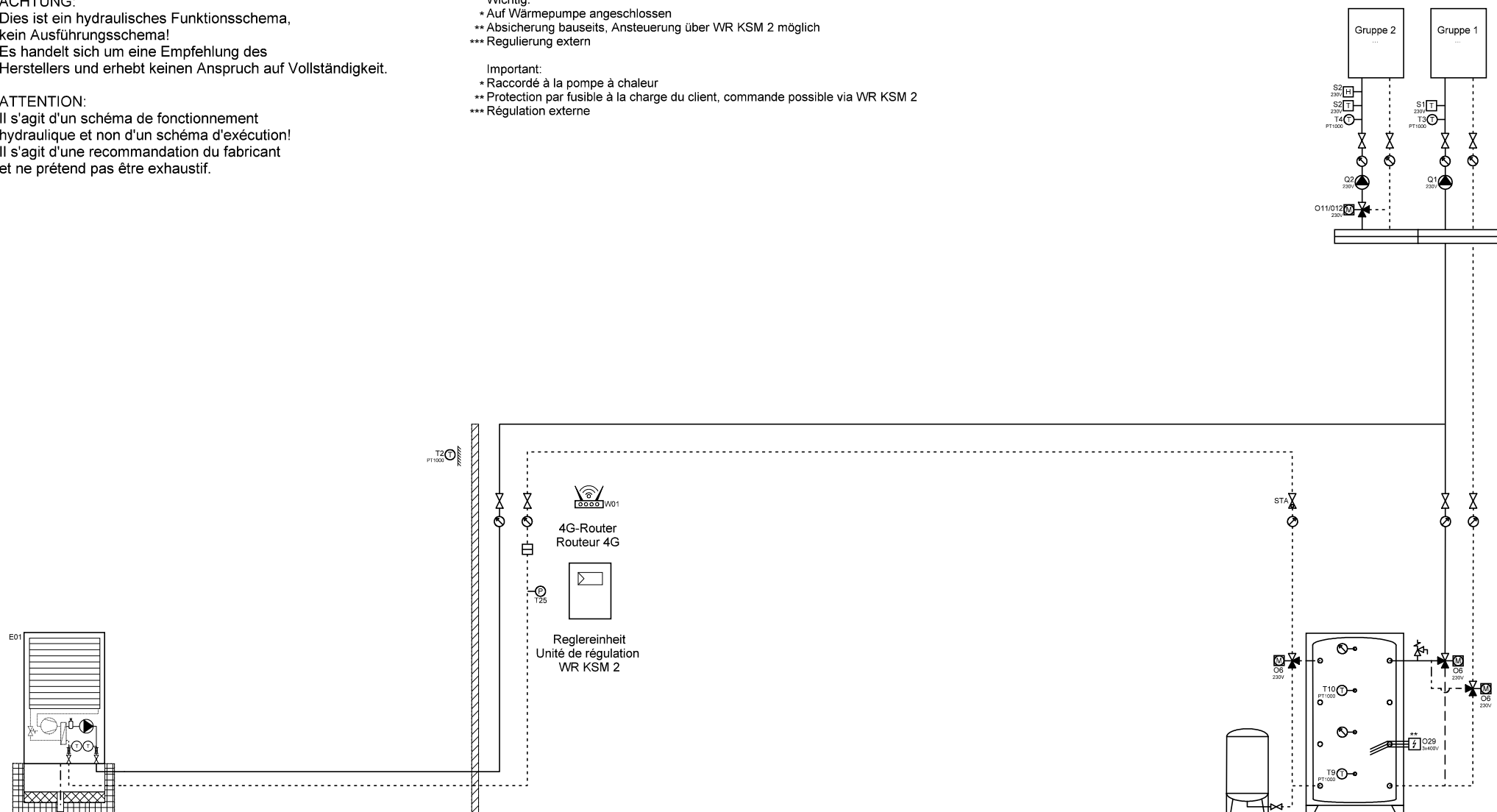

Wärmepumpe L/W
Pompe à chaleur
AirCalor-K-8/12/18-I-HT

Expansion
Speicher Heizung
Accumulateur



Ygnis AG
Wolhuserstr. 31 / 33
CH-6017 Ruswil

+41 (0)41 496 91 20
info@ygnis.com
www.ygnis.com

Anlage	Schema Nummer	Name	Datum	Index	Blatt
...			09.04.2026	07	37
...	Blattname				Seiten
...	1xK-8-18/KSM2/Kühlen				72

ACHTUNG:
Dies ist ein hydraulisches Funktionsschema,
kein Ausführungsschema!
Es handelt sich um eine Empfehlung des
Herstellers und erhebt keinen Anspruch auf Vollständigkeit.

ATTENTION:
Il s'agit d'un schéma de fonctionnement
hydraulique et non d'un schéma d'exécution!
Il s'agit d'une recommandation du fabricant
et ne prétend pas être exhaustif.

- Wichtig:**
- * Auf Wärmepumpe angeschlossen
 - ** Absicherung bauseits, Ansteuerung über WR KSM 2 möglich
 - *** Regulierung extern
- Important:**
- * Raccordé à la pompe à chaleur
 - ** Protection par fusible à la charge du client, commande possible via WR KSM 2
 - *** Régulation externe

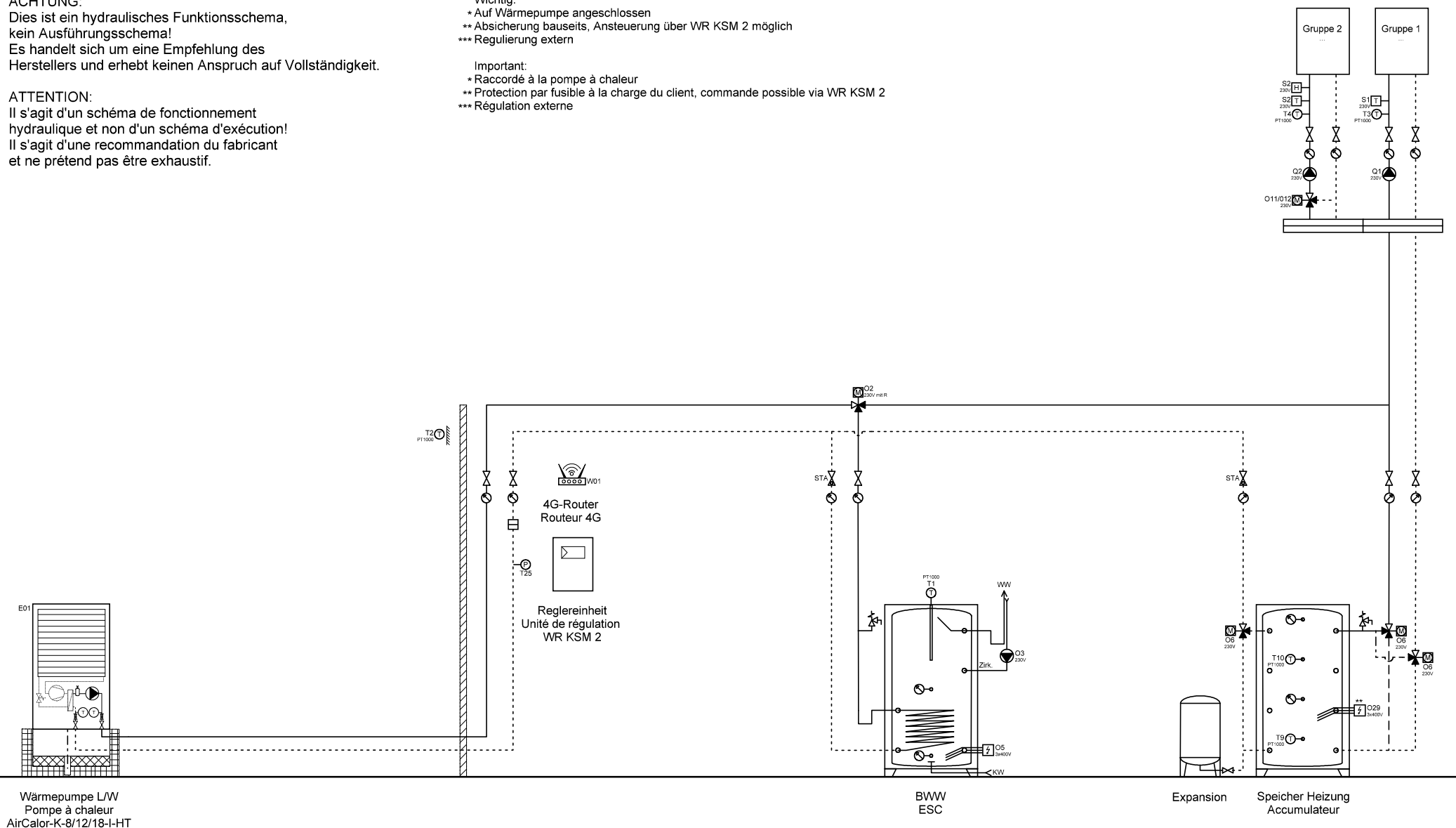

	Ygnis AG Wolhuserstr. 31 / 33 CH-6017 Ruswil	+41 (0)41 496 91 20 info@ygnis.com www.ygnis.com	Anlage		Schema Nummer	Name	Datum	Index	Blatt
			...				09.04.2026		38
			...		Blattname				Seiten
			...		1xK-8-18/KSM2/BWW/Kühle				72

ACHTUNG:
Dies ist ein hydraulisches Funktionsschema,
kein Ausführungsschema!
Es handelt sich um eine Empfehlung des
Herstellers und erhebt keinen Anspruch auf Vollständigkeit.

ATTENTION:
Il s'agit d'un schéma de fonctionnement
hydraulique et non d'un schéma d'exécution!
Il s'agit d'une recommandation du fabricant
et ne prétend pas être exhaustif.

- Wichtig:**
- * Auf Wärmepumpe angeschlossen
 - ** Absicherung bauseits, Ansteuerung über WR KSM 2 möglich
 - *** Regulierung extern
- Important:**
- * Raccordé à la pompe à chaleur
 - ** Protection par fusible à la charge du client, commande possible via WR KSM 2
 - *** Régulation externe

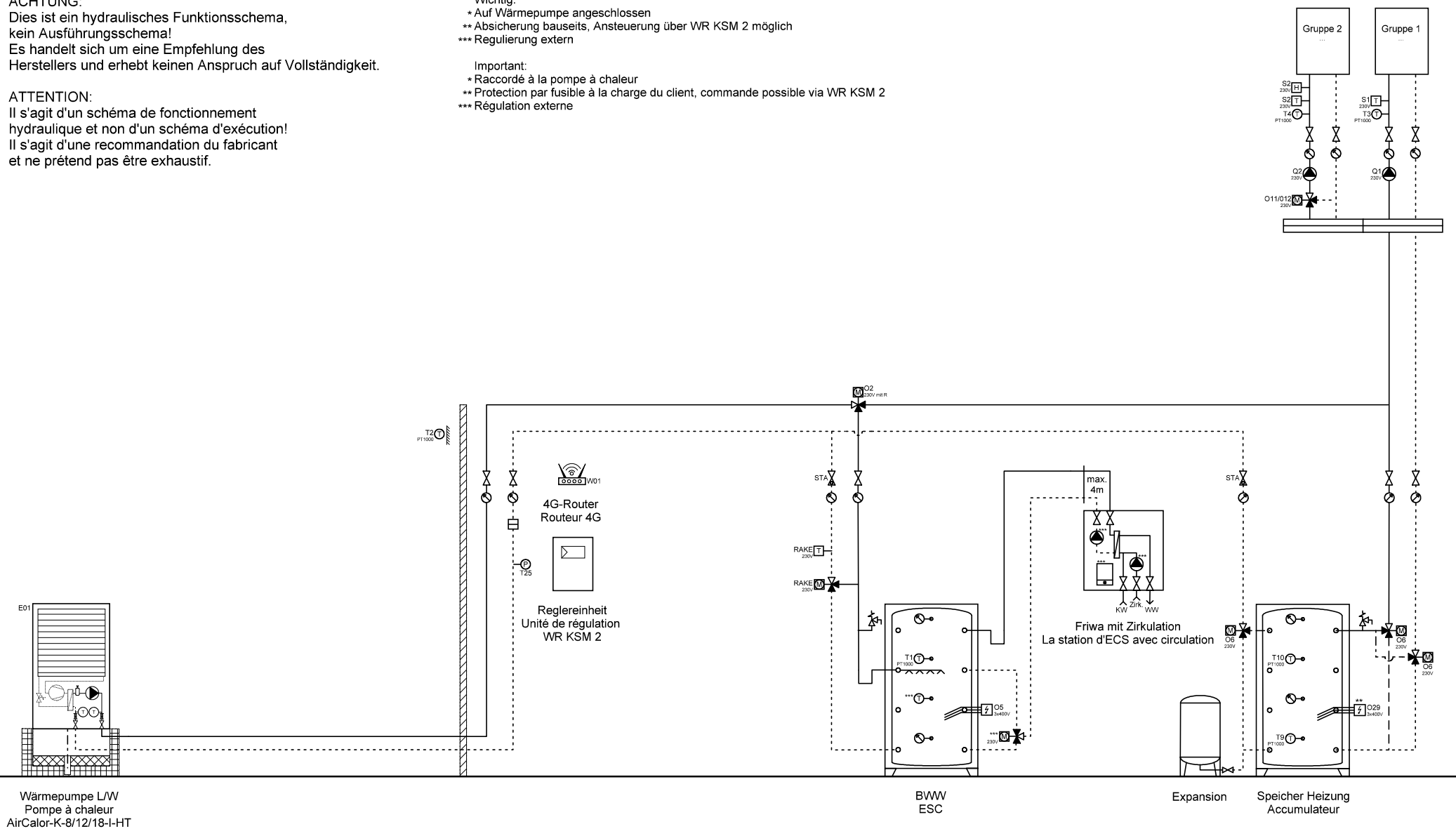

Wärmepumpe L/W
Pompe à chaleur
AirCalor-K-8/12/18-I-HT

BWW
ESC

Expansion

Speicher Heizung
Accumulateur



Ygnis AG
Wolhuserstr. 31 / 33
CH-6017 Ruswil

+41 (0)41 496 91 20
info@ygnis.com
www.ygnis.com

Anlage	Schema Nummer	Name	Datum	Index	Blatt
...			09.04.2026		39
...	Blattname			07	Seiten
...	1xK-8-18/KSM2/1xFriwa/Küh				72

ACHTUNG:
Dies ist ein hydraulisches Funktionsschema,
kein Ausführungsschema!
Es handelt sich um eine Empfehlung des
Herstellers und erhebt keinen Anspruch auf Vollständigkeit.

ATTENTION:
Il s'agit d'un schéma de fonctionnement
hydraulique et non d'un schéma d'exécution!
Il s'agit d'une recommandation du fabricant
et ne prétend pas être exhaustif.

- Wichtig:**
- * Auf Wärmepumpe angeschlossen
 - ** Absicherung bauseits, Ansteuerung über WR KSM 2 möglich
 - *** Regulierung extern
- Important:**
- * Raccordé à la pompe à chaleur
 - ** Protection par fusible à la charge du client, commande possible via WR KSM 2
 - *** Régulation externe

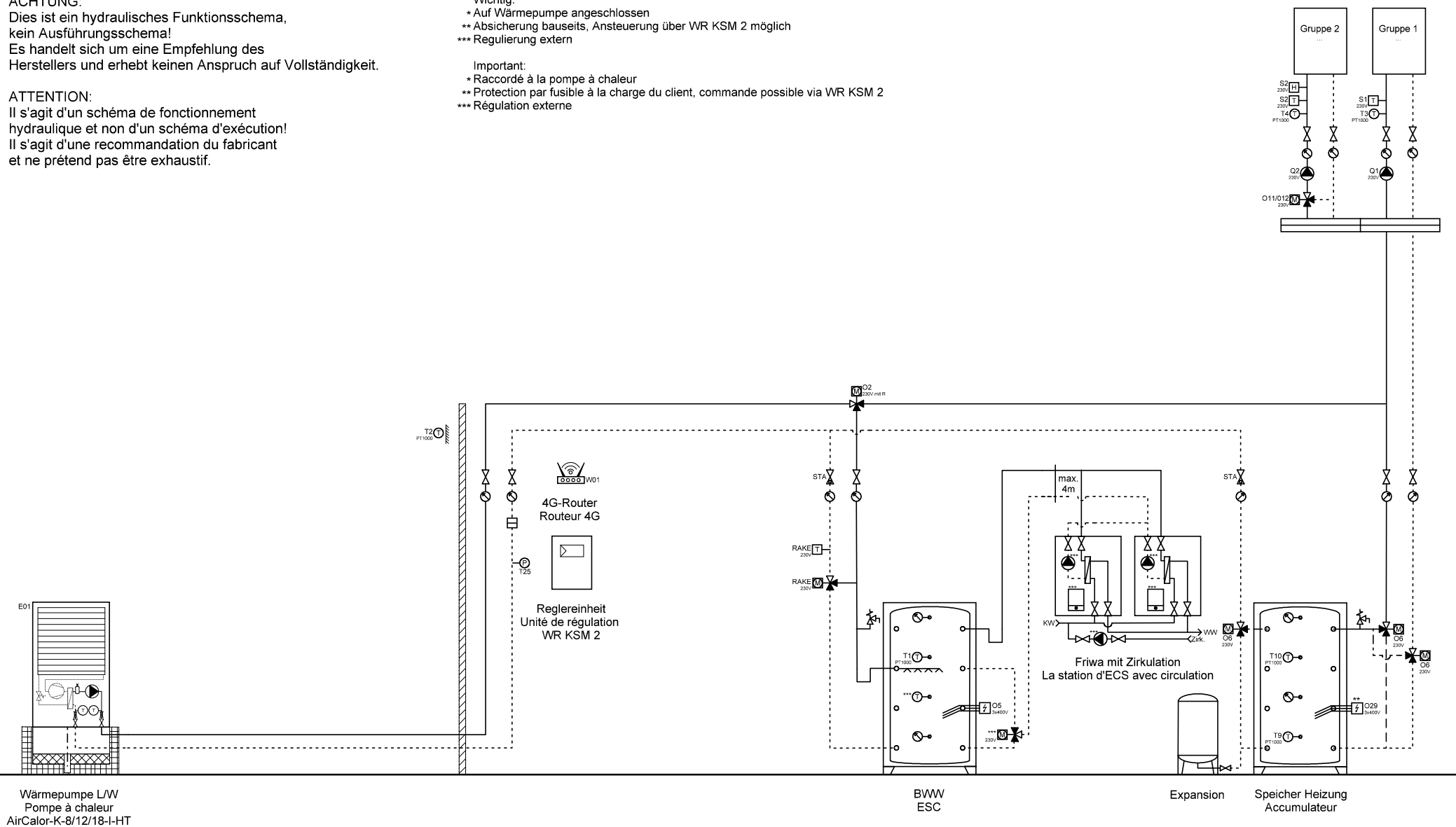

Ygnis AG
Wolhuserstr. 31 / 33
CH-6017 Ruswil

+41 (0)41 496 91 20
info@ygnis.com
www.ygnis.com

Anlage	Schema Nummer	Name	Datum	Index	Blatt
...			09.04.2026		40
...					Seiten
...	Blattname			07	72
	1xK-8-18/KSM2/2xFriwa/Küh				

ACHTUNG:
Dies ist ein hydraulisches Funktionsschema,
kein Ausführungsschema!
Es handelt sich um eine Empfehlung des
Herstellers und erhebt keinen Anspruch auf Vollständigkeit.

ATTENTION:
Il s'agit d'un schéma de fonctionnement
hydraulique et non d'un schéma d'exécution!
Il s'agit d'une recommandation du fabricant
et ne prétend pas être exhaustif.

- Wichtig:**
- * Auf Wärmepumpe angeschlossen
 - ** Absicherung bauseits, Ansteuerung über WR KSM 2 möglich
 - *** Regulierung extern
- Important:**
- * Raccordé à la pompe à chaleur
 - ** Protection par fusible à la charge du client, commande possible via WR KSM 2
 - *** Régulation externe

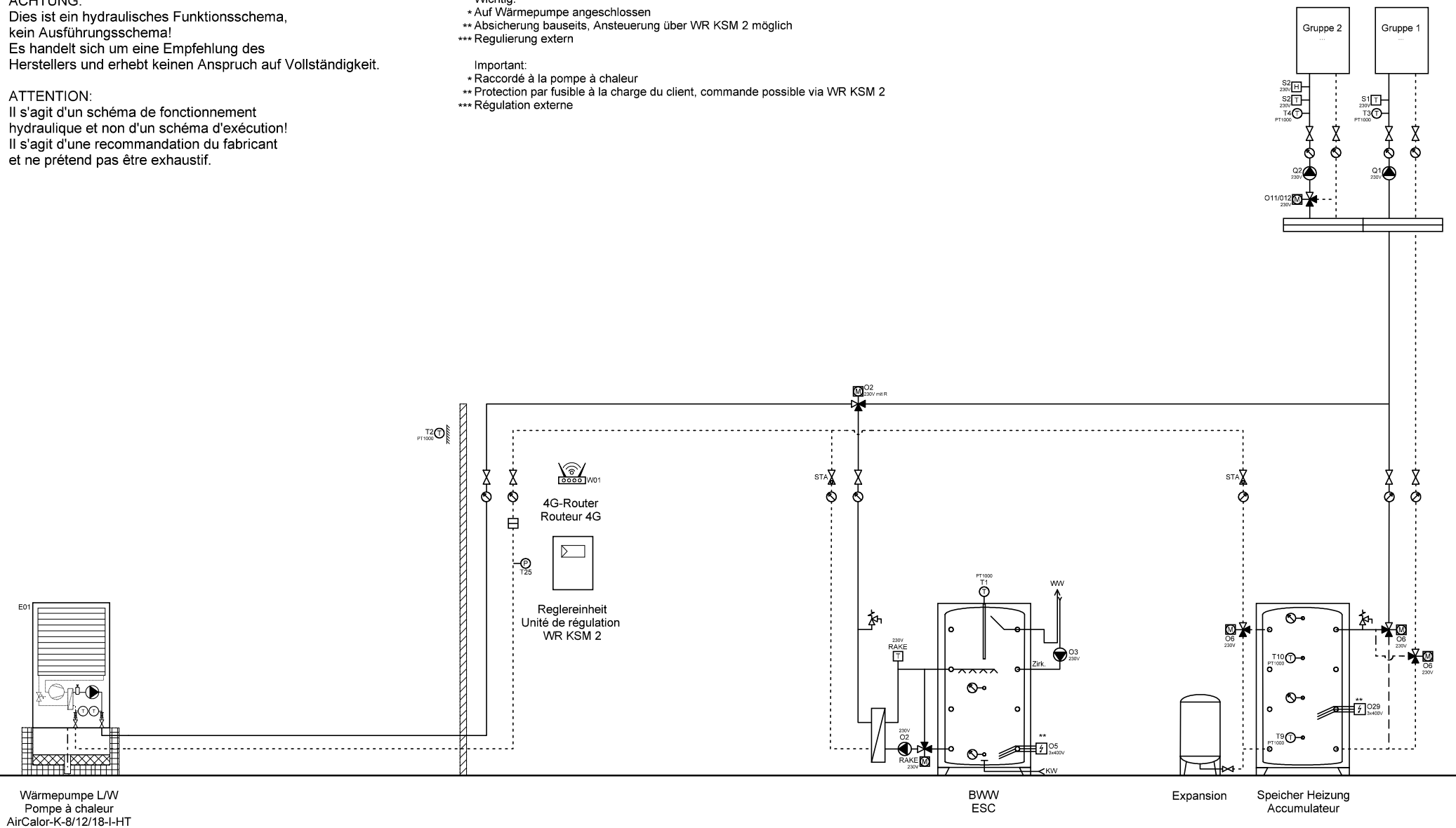

	Ygnis AG Wolhuserstr. 31 / 33 CH-6017 Ruswil	+41 (0)41 496 91 20 info@ygnis.com www.ygnis.com	Anlage		Schema Nummer	Name	Datum	Index	Blatt
			...				09.04.2026		41
			...		Blattname				Seiten
			...		1xK-8-18/KSM2/Magro/Kühle				72

ACHTUNG:
Dies ist ein hydraulisches Funktionsschema,
kein Ausführungsschema!
Es handelt sich um eine Empfehlung des
Herstellers und erhebt keinen Anspruch auf Vollständigkeit.

ATTENTION:
Il s'agit d'un schéma de fonctionnement
hydraulique et non d'un schéma d'exécution!
Il s'agit d'une recommandation du fabricant
et ne prétend pas être exhaustif.

- Wichtig:**
- * Auf Wärmepumpe angeschlossen
 - ** Absicherung bauseits, Ansteuerung über WR KSM 2 möglich
 - *** Regulierung extern
- Important:**
- * Raccordé à la pompe à chaleur
 - ** Protection par fusible à la charge du client, commande possible via WR KSM 2
 - *** Régulation externe

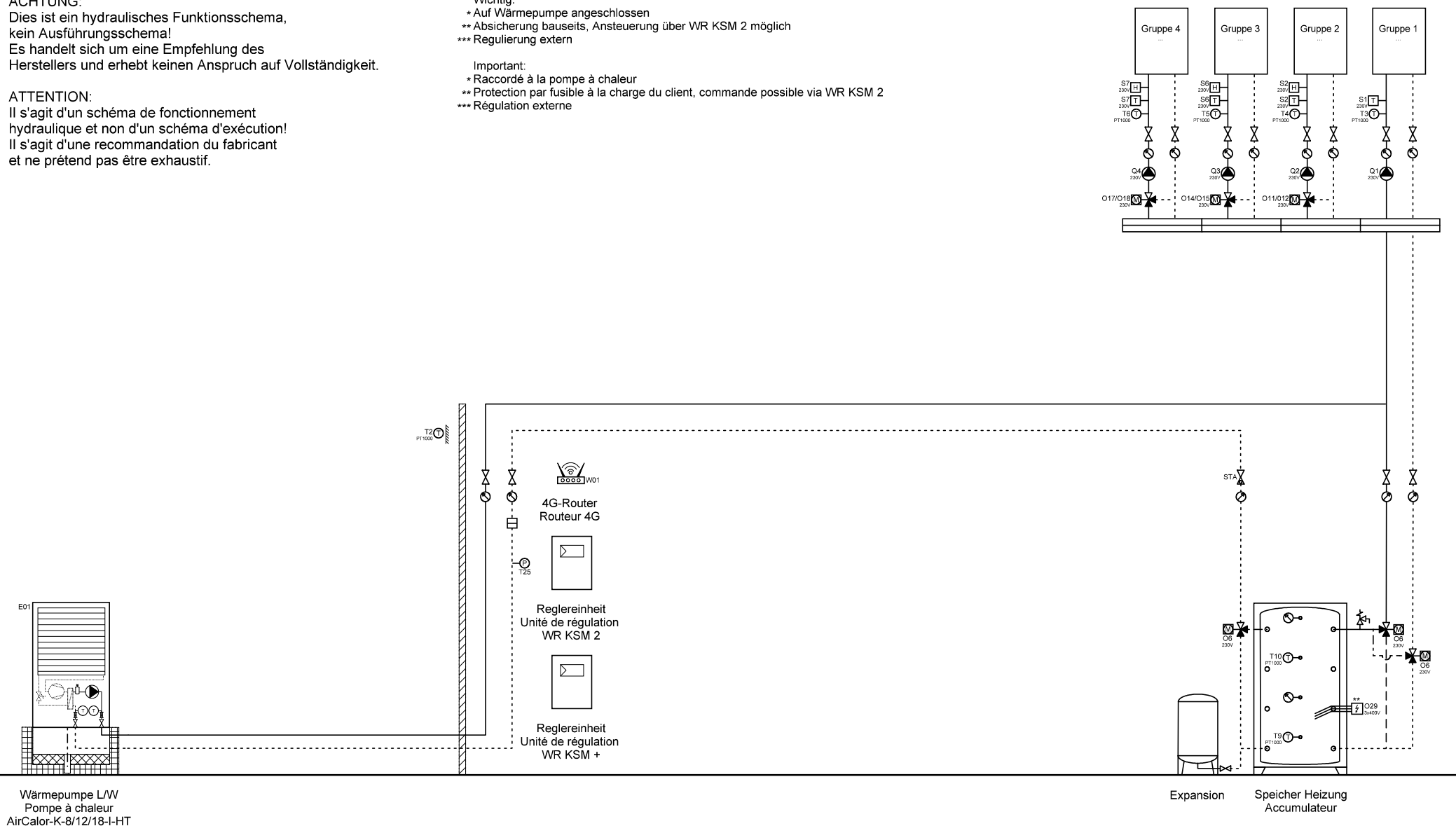

Wärmepumpe L/W
Pompe à chaleur
AirCalor-K-8/12/18-I-HT

Expansion Speicher Heizung
Accumulateur



Ygnis AG
Wolhuserstr. 31 / 33
CH-6017 Ruswil

+41 (0)41 496 91 20
info@ygnis.com
www.ygnis.com

Anlage	Schema Nummer	Name	Datum	Index	Blatt
...			09.04.2026	07	42
...	Blattname				Seiten
...	1xK-8-18/KSM2/KSM+/Kühle				72

ACHTUNG:
Dies ist ein hydraulisches Funktionsschema,
kein Ausführungsschema!
Es handelt sich um eine Empfehlung des
Herstellers und erhebt keinen Anspruch auf Vollständigkeit.

ATTENTION:
Il s'agit d'un schéma de fonctionnement
hydraulique et non d'un schéma d'exécution!
Il s'agit d'une recommandation du fabricant
et ne prétend pas être exhaustif.

- Wichtig:**
- * Auf Wärmepumpe angeschlossen
 - ** Absicherung bauseits, Ansteuerung über WR KSM 2 möglich
 - *** Regulierung extern
- Important:**
- * Raccordé à la pompe à chaleur
 - ** Protection par fusible à la charge du client, commande possible via WR KSM 2
 - *** Régulation externe

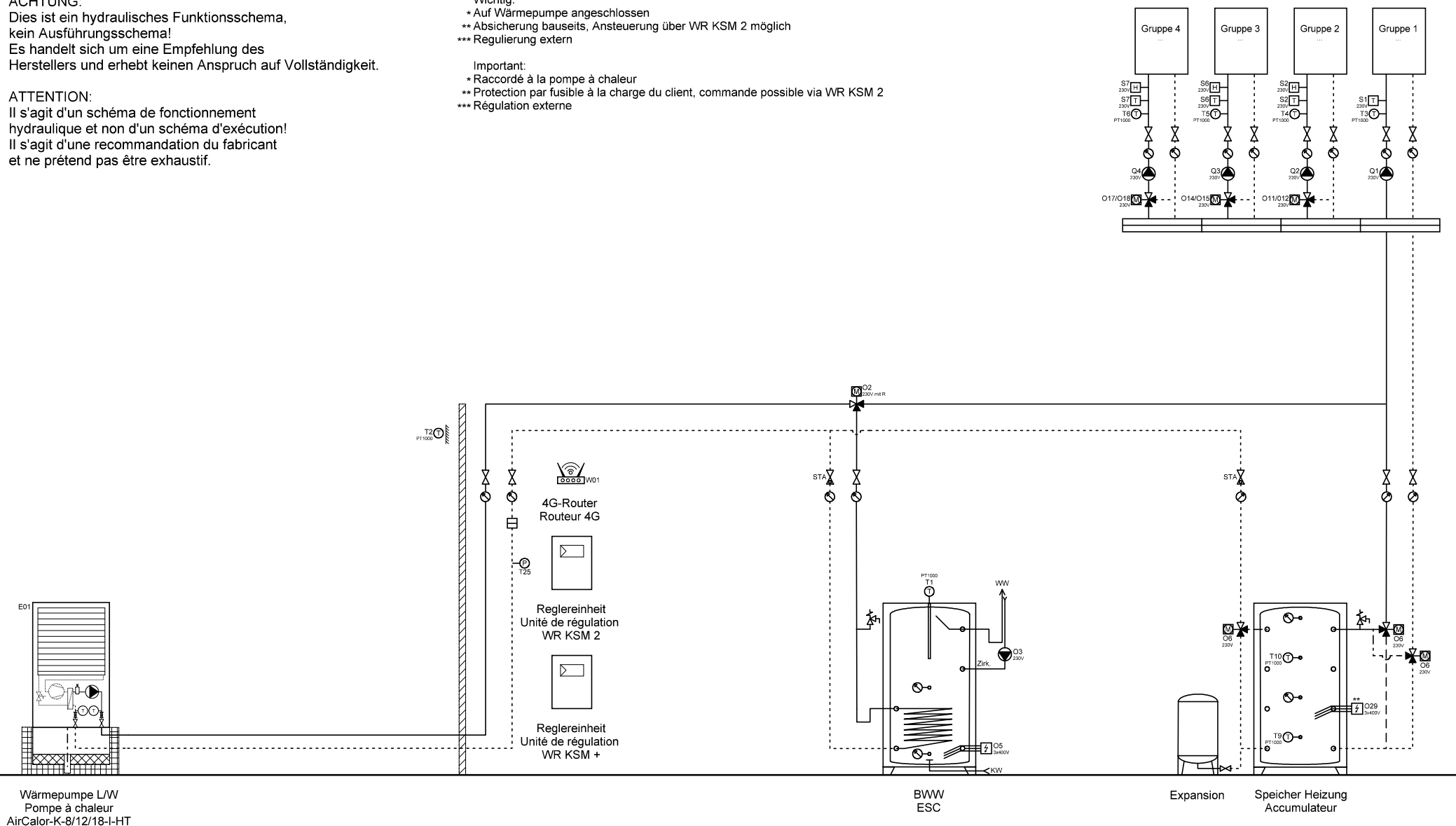

	Ygnis AG Wolhuserstr. 31 / 33 CH-6017 Ruswil	+41 (0)41 496 91 20 info@ygnis.com www.ygnis.com	Anlage		Schema Nummer	Name	Datum	Index	Blatt
			...				09.04.2026		43
			...		Blattname				Seiten
			...		1xK-8-18/KSM2/KSM+/BWW				72

ACHTUNG:
Dies ist ein hydraulisches Funktionsschema,
kein Ausführungsschema!
Es handelt sich um eine Empfehlung des
Herstellers und erhebt keinen Anspruch auf Vollständigkeit.

ATTENTION:
Il s'agit d'un schéma de fonctionnement
hydraulique et non d'un schéma d'exécution!
Il s'agit d'une recommandation du fabricant
et ne prétend pas être exhaustif.

- Wichtig:**
- * Auf Wärmepumpe angeschlossen
 - ** Absicherung bauseits, Ansteuerung über WR KSM 2 möglich
 - *** Regulierung extern
- Important:**
- * Raccordé à la pompe à chaleur
 - ** Protection par fusible à la charge du client, commande possible via WR KSM 2
 - *** Régulation externe

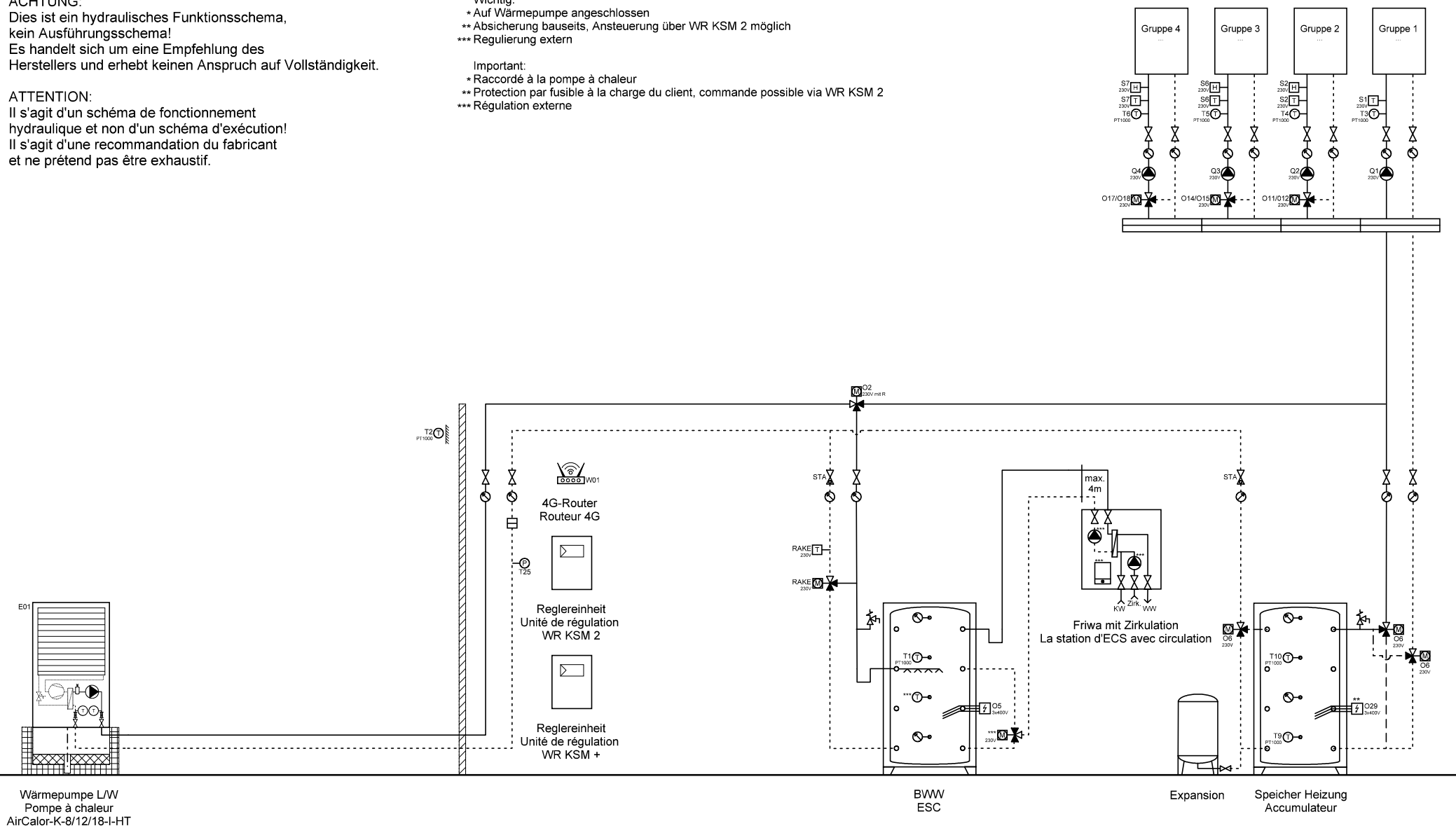

Wärmepumpe L/W
Pompe à chaleur
AirCalor-K-8/12/18-I-HT

BWW
ESC

Expansion

Speicher Heizung
Accumulateur



Ygnis AG
Wolhuserstr. 31 / 33
CH-6017 Ruswil

+41 (0)41 496 91 20
info@ygnis.com
www.ygnis.com

Anlage	Schema Nummer	Name	Datum	Index	Blatt
...			09.04.2026		44
...	Blattname			07	Seiten
...	1xK-8-18/KSM2/KSM+/1xFri				72

ACHTUNG:
Dies ist ein hydraulisches Funktionsschema,
kein Ausführungsschema!
Es handelt sich um eine Empfehlung des
Herstellers und erhebt keinen Anspruch auf Vollständigkeit.

ATTENTION:
Il s'agit d'un schéma de fonctionnement
hydraulique et non d'un schéma d'exécution!
Il s'agit d'une recommandation du fabricant
et ne prétend pas être exhaustif.

- Wichtig:**
- * Auf Wärmepumpe angeschlossen
 - ** Absicherung bauseits, Ansteuerung über WR KSM 2 möglich
 - *** Regulierung extern
- Important:**
- * Raccordé à la pompe à chaleur
 - ** Protection par fusible à la charge du client, commande possible via WR KSM 2
 - *** Régulation externe

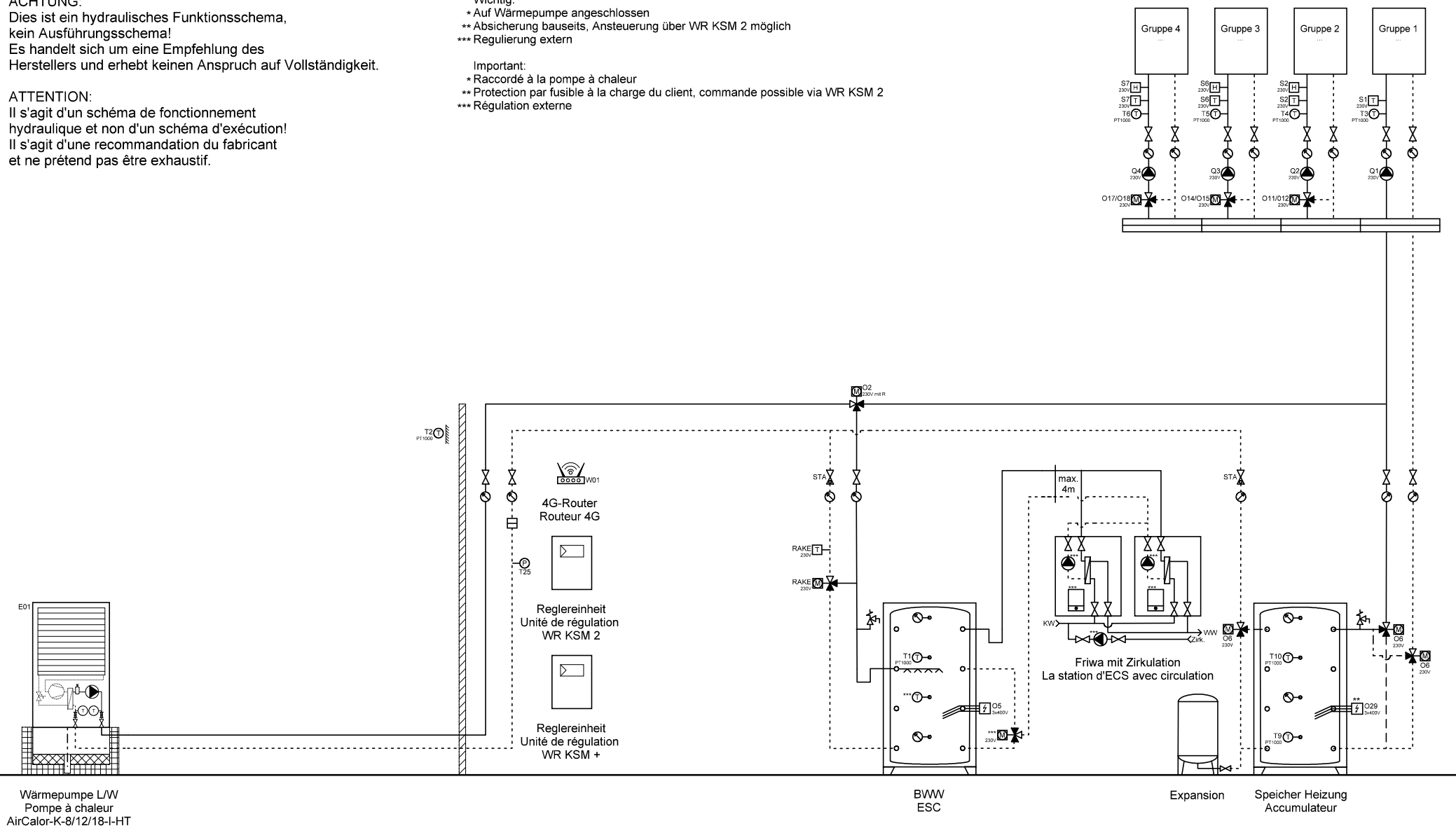

Ygnis AG
Wolhuserstr. 31 / 33
CH-6017 Ruswil

+41 (0)41 496 91 20
info@ygnis.com
www.ygnis.com

Anlage	Schema Nummer	Name	Datum	Index	Blatt
...			09.04.2026		45
...	Blattname			07	Seiten
...	1xK-8-18/KSM2/KSM+/2xFri				72

ACHTUNG:
Dies ist ein hydraulisches Funktionsschema,
kein Ausführungsschema!
Es handelt sich um eine Empfehlung des
Herstellers und erhebt keinen Anspruch auf Vollständigkeit.

ATTENTION:
Il s'agit d'un schéma de fonctionnement
hydraulique et non d'un schéma d'exécution!
Il s'agit d'une recommandation du fabricant
et ne prétend pas être exhaustif.

- Wichtig:**
- * Auf Wärmepumpe angeschlossen
 - ** Absicherung bauseits, Ansteuerung über WR KSM 2 möglich
 - *** Regulierung extern
- Important:**
- * Raccordé à la pompe à chaleur
 - ** Protection par fusible à la charge du client, commande possible via WR KSM 2
 - *** Régulation externe

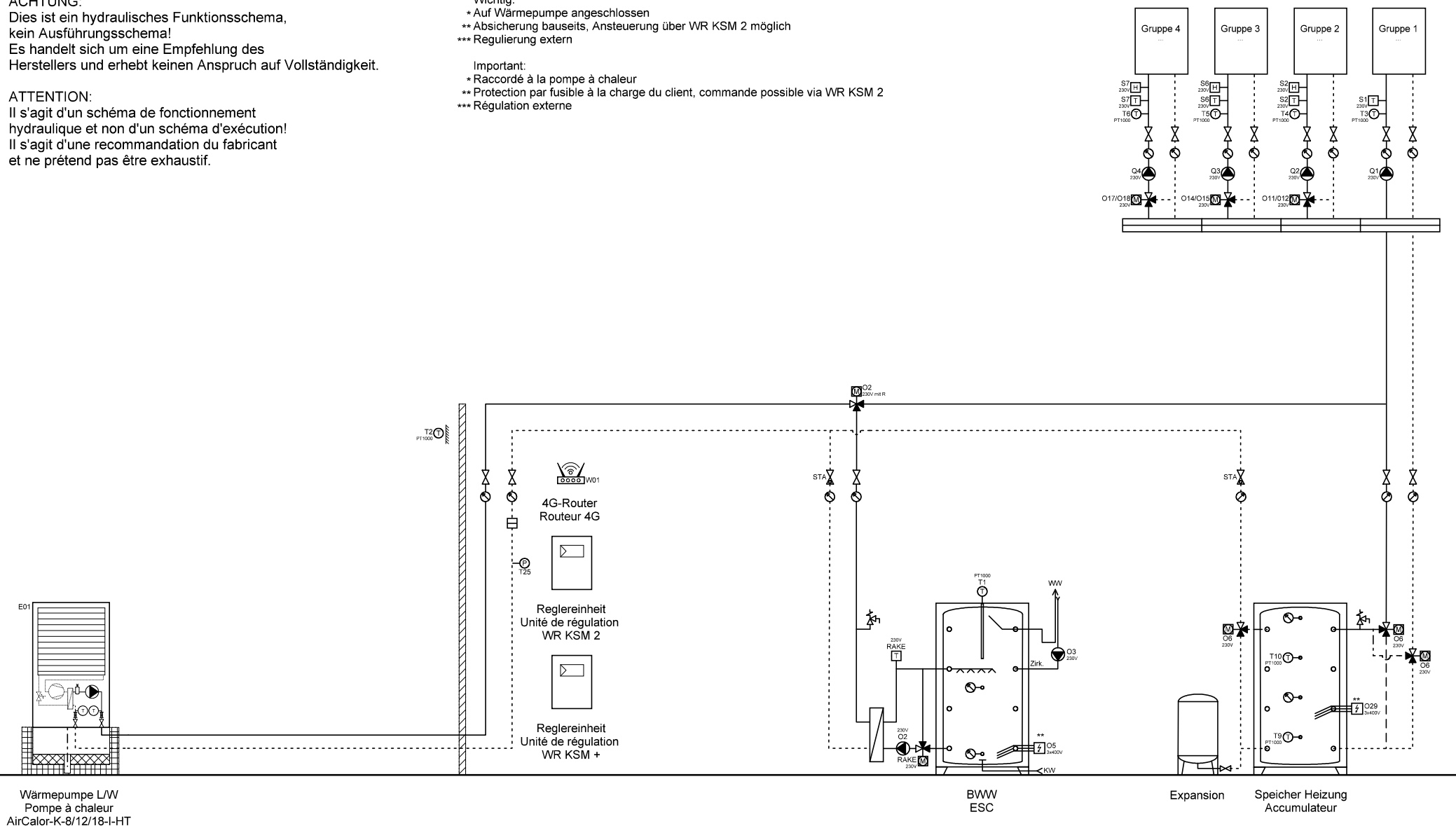

Wärmepumpe L/W
Pompe à chaleur
AirCalor-K-8/12/18-L-HT

BWW
ESC

Expansion

Speicher Heizung
Accumulateur



Ygnis AG
Wolhuserstr. 31 / 33
CH-6017 Ruswil

+41 (0)41 496 91 20
info@ygnis.com
www.ygnis.com

Anlage	Schema Nummer	Name	Datum	Index	Blatt
...			09.04.2026		46
...	Blattname			07	Seiten
...	1xK-8-18/KSM2/KSM+/Magr				72

ACHTUNG:
Dies ist ein hydraulisches Funktionsschema,
kein Ausführungsschema!
Es handelt sich um eine Empfehlung des
Herstellers und erhebt keinen Anspruch auf Vollständigkeit.

ATTENTION:
Il s'agit d'un schéma de fonctionnement
hydraulique et non d'un schéma d'exécution!
Il s'agit d'une recommandation du fabricant
et ne prétend pas être exhaustif.

- Wichtig:**
- * Auf Wärmepumpe angeschlossen
 - ** Absicherung bauseits, Ansteuerung über WR KSM 2 möglich
 - *** Regulierung extern
- Important:**
- * Raccordé à la pompe à chaleur
 - ** Protection par fusible à la charge du client, commande possible via WR KSM 2
 - *** Régulation externe

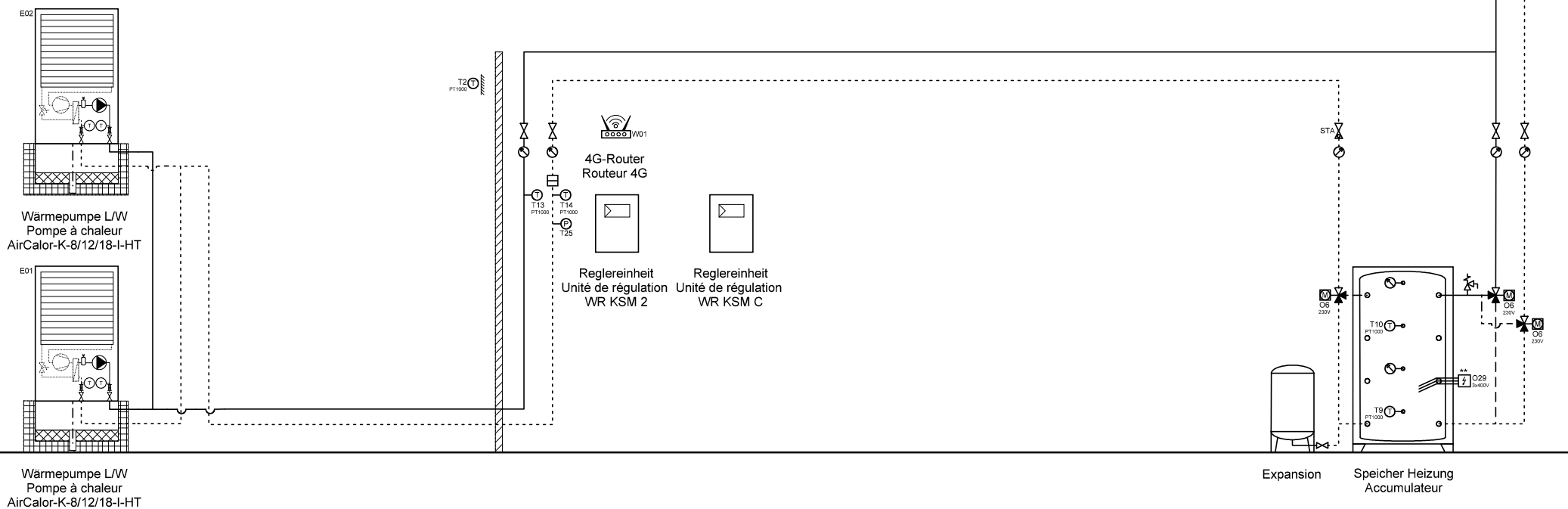

Wärmepumpe L/W
Pompe à chaleur
AirCalor-K-8/12/18-I-HT

Expansion
Speicher Heizung
Accumulateur



Ygnis AG
Wolhuserstr. 31 / 33
CH-6017 Ruswil

+41 (0)41 496 91 20
info@ygnis.com
www.ygnis.com

Anlage	Schema Nummer	Name	Datum	Index	Blatt
...			09.04.2026	07	47
...	Blattname				Seiten
...	2xK-8-18/KSM2/KSMc/Kühle				72

ACHTUNG:
Dies ist ein hydraulisches Funktionsschema,
kein Ausführungsschema!
Es handelt sich um eine Empfehlung des
Herstellers und erhebt keinen Anspruch auf Vollständigkeit.

ATTENTION:
Il s'agit d'un schéma de fonctionnement
hydraulique et non d'un schéma d'exécution!
Il s'agit d'une recommandation du fabricant
et ne prétend pas être exhaustif.

- Wichtig:**
- * Auf Wärmepumpe angeschlossen
 - ** Absicherung bauseits, Ansteuerung über WR KSM 2 möglich
 - *** Regulierung extern
- Important:**
- * Raccordé à la pompe à chaleur
 - ** Protection par fusible à la charge du client, commande possible via WR KSM 2
 - *** Régulation externe

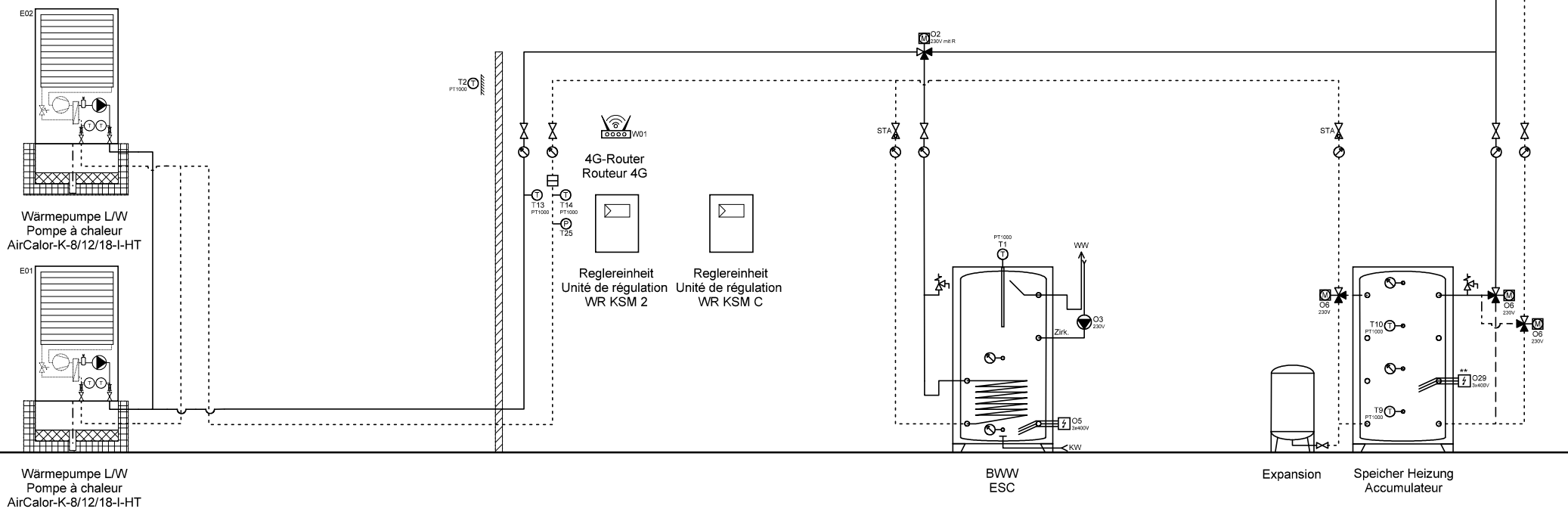

Ygnis AG
Wolhuserstr. 31 / 33
CH-6017 Ruswil

+41 (0)41 496 91 20
info@ygnis.com
www.ygnis.com

Anlage	Schema Nummer	Name	Datum	Index	Blatt
...			09.04.2026	07	48
...	Blattname				Seiten
...	2xK-8-18/KSM2/KSMc/BWW				72

ACHTUNG:
Dies ist ein hydraulisches Funktionsschema,
kein Ausführungsschema!
Es handelt sich um eine Empfehlung des
Herstellers und erhebt keinen Anspruch auf Vollständigkeit.

ATTENTION:
Il s'agit d'un schéma de fonctionnement
hydraulique et non d'un schéma d'exécution!
Il s'agit d'une recommandation du fabricant
et ne prétend pas être exhaustif.

- Wichtig:**
- * Auf Wärmepumpe angeschlossen
 - ** Absicherung bauseits, Ansteuerung über WR KSM 2 möglich
 - *** Regulierung extern
- Important:**
- * Raccordé à la pompe à chaleur
 - ** Protection par fusible à la charge du client, commande possible via WR KSM 2
 - *** Régulation externe

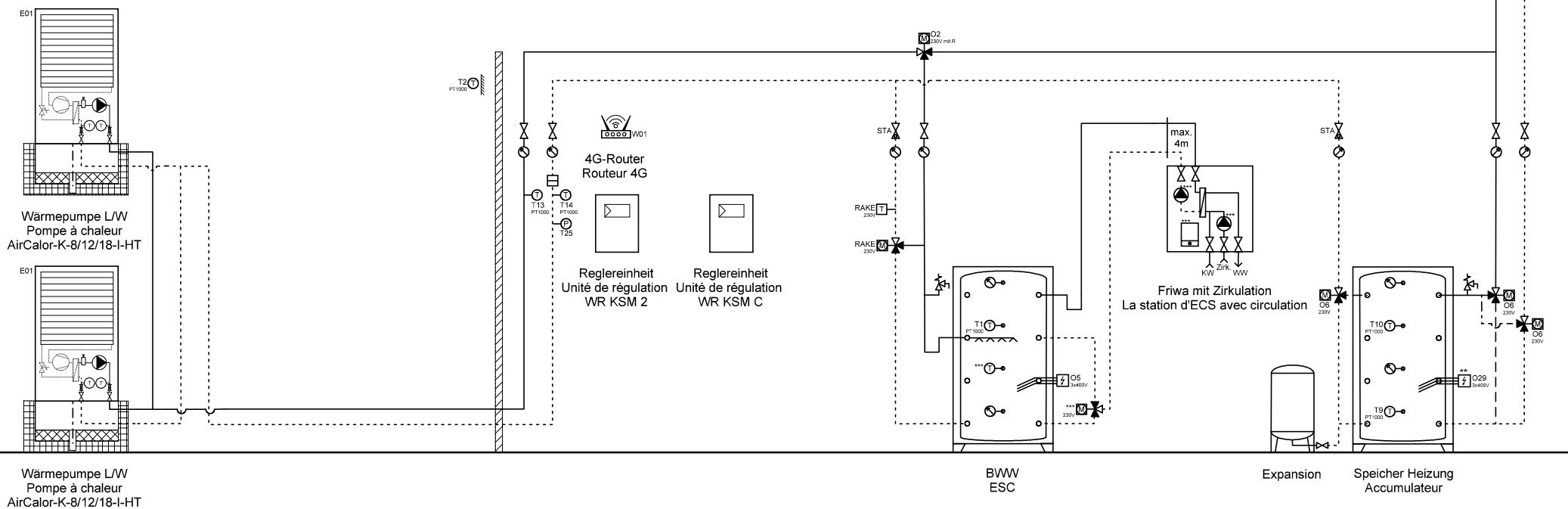

Ygnis AG
Wolhuserstr. 31 / 33
CH-6017 Ruswil

+41 (0)41 496 91 20
info@ygnis.com
www.ygnis.com

Anlage	Schema Nummer	Name	Datum	Index	Blatt
...			09.04.2026		49
...					Seiten
...	Blattname			07	72
	2xK-8-18/KSM2/KSMc/1xFri				

ACHTUNG:
Dies ist ein hydraulisches Funktionsschema,
kein Ausführungsschema!
Es handelt sich um eine Empfehlung des
Herstellers und erhebt keinen Anspruch auf Vollständigkeit.

ATTENTION:
Il s'agit d'un schéma de fonctionnement
hydraulique et non d'un schéma d'exécution!
Il s'agit d'une recommandation du fabricant
et ne prétend pas être exhaustif.

- Wichtig:**
- * Auf Wärmepumpe angeschlossen
 - ** Absicherung bauseits, Ansteuerung über WR KSM 2 möglich
 - *** Regulierung extern
- Important:**
- * Raccordé à la pompe à chaleur
 - ** Protection par fusible à la charge du client, commande possible via WR KSM 2
 - *** Régulation externe

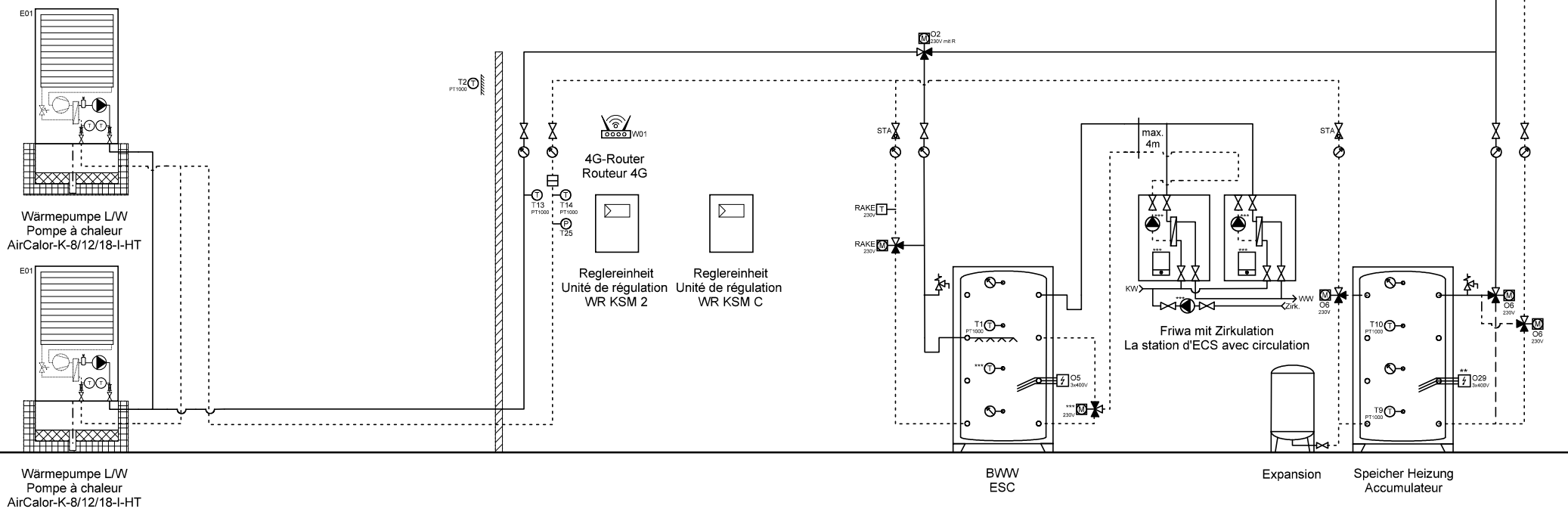

Ygnis AG
Wolhuserstr. 31 / 33
CH-6017 Ruswil

+41 (0)41 496 91 20
info@ygnis.com
www.ygnis.com

Anlage	Schema Nummer	Name	Datum	Index	Blatt
...			09.04.2026		50
...	Blattname			07	Seiten
...	2xK-8-18/KSM2/KSMc/2xFri				72

ACHTUNG:
Dies ist ein hydraulisches Funktionsschema,
kein Ausführungsschema!
Es handelt sich um eine Empfehlung des
Herstellers und erhebt keinen Anspruch auf Vollständigkeit.

ATTENTION:
Il s'agit d'un schéma de fonctionnement
hydraulique et non d'un schéma d'exécution!
Il s'agit d'une recommandation du fabricant
et ne prétend pas être exhaustif.

- Wichtig:
- * Auf Wärmepumpe angeschlossen
 - ** Absicherung bauseits, Ansteuerung über WR KSM 2 möglich
 - *** Regulierung extern
- Important:
- * Raccordé à la pompe à chaleur
 - ** Protection par fusible à la charge du client, commande possible via WR KSM 2
 - *** Régulation externe

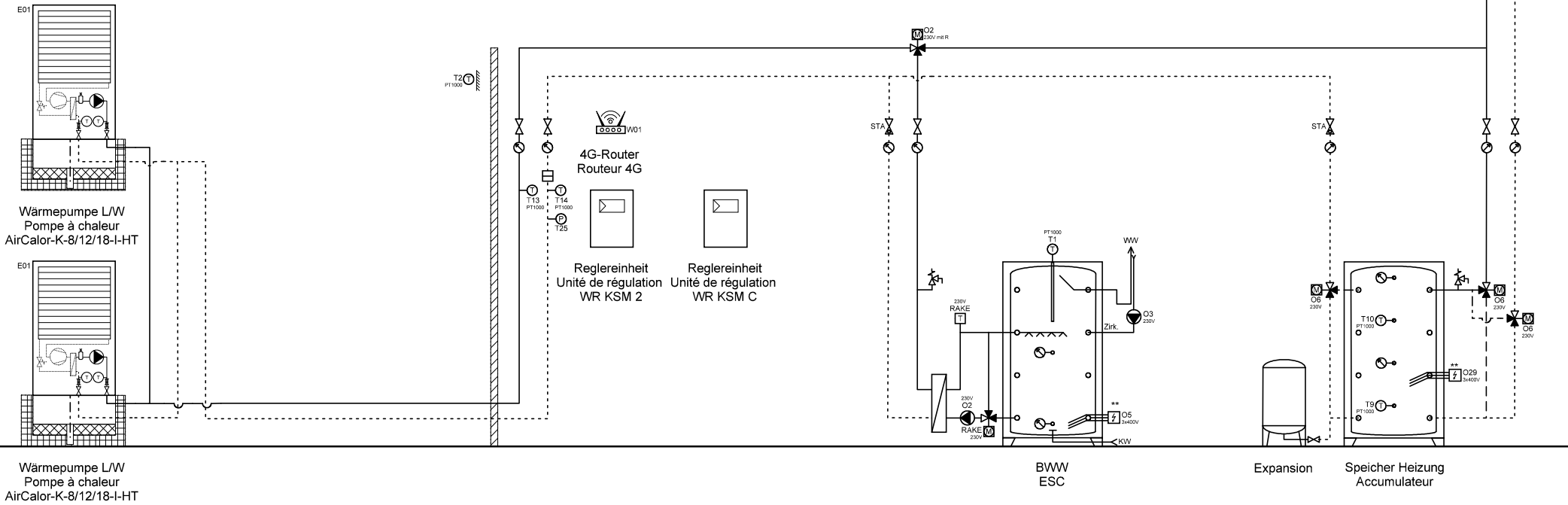

ACHTUNG:
Dies ist ein hydraulisches Funktionsschema,
kein Ausführungsschema!
Es handelt sich um eine Empfehlung des
Herstellers und erhebt keinen Anspruch auf Vollständigkeit.

ATTENTION:
Il s'agit d'un schéma de fonctionnement
hydraulique et non d'un schéma d'exécution!
Il s'agit d'une recommandation du fabricant
et ne prétend pas être exhaustif.

- Wichtig:**
- * Auf Wärmepumpe angeschlossen
 - ** Absicherung bauseits, Ansteuerung über WR KSM 2 möglich
 - *** Regulierung extern
- Important:**
- * Raccordé à la pompe à chaleur
 - ** Protection par fusible à la charge du client, commande possible via WR KSM 2
 - *** Régulation externe

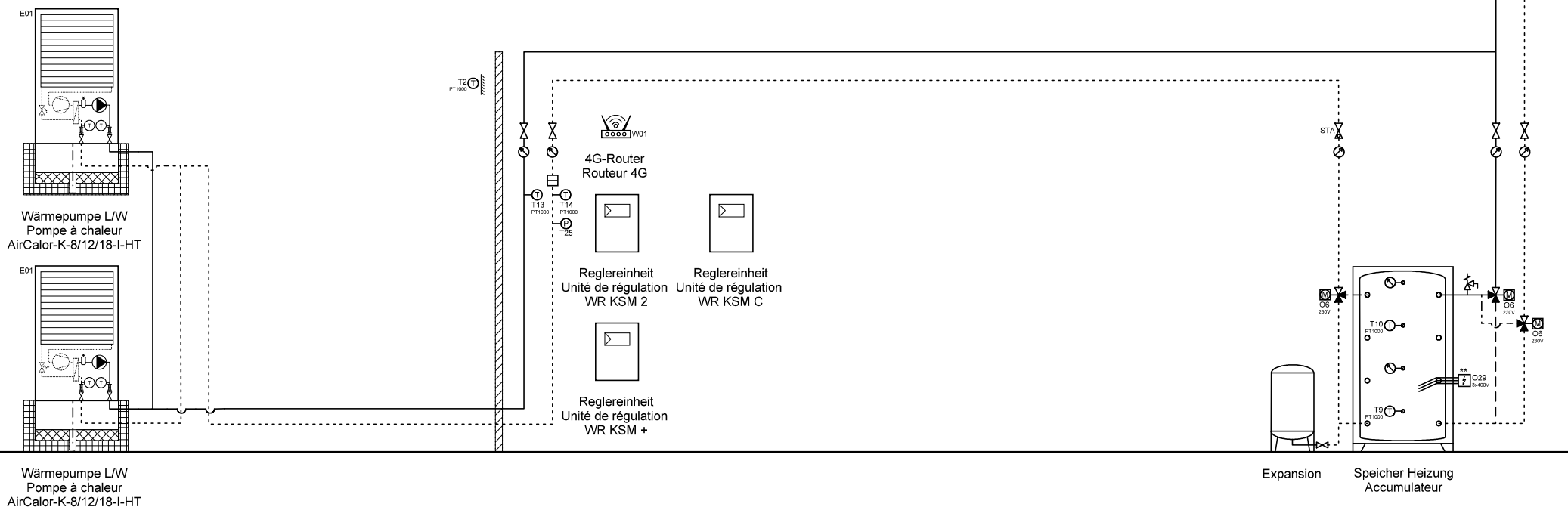

Ygnis AG
Wolhuserstr. 31 / 33
CH-6017 Ruswil

+41 (0)41 496 91 20
info@ygnis.com
www.ygnis.com

Anlage	Schema Nummer	Name	Datum	Index	Blatt
...			09.04.2026		52
...	Blattname			07	Seiten
...	2xK-8-18/KSM2/KSM+/KSMC				72

ACHTUNG:
Dies ist ein hydraulisches Funktionsschema,
kein Ausführungsschema!
Es handelt sich um eine Empfehlung des
Herstellers und erhebt keinen Anspruch auf Vollständigkeit.

ATTENTION:
Il s'agit d'un schéma de fonctionnement
hydraulique et non d'un schéma d'exécution!
Il s'agit d'une recommandation du fabricant
et ne prétend pas être exhaustif.

- Wichtig:**
- * Auf Wärmepumpe angeschlossen
 - ** Absicherung bauseits, Ansteuerung über WR KSM 2 möglich
 - *** Regulierung extern
- Important:**
- * Raccordé à la pompe à chaleur
 - ** Protection par fusible à la charge du client, commande possible via WR KSM 2
 - *** Régulation externe

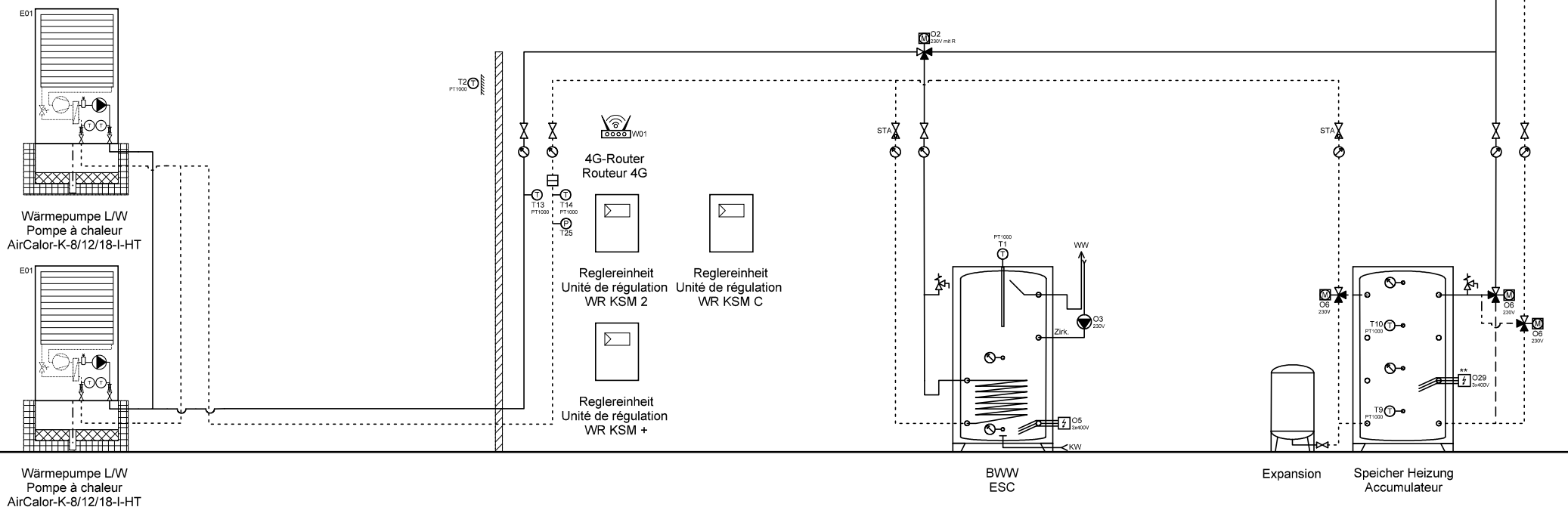

Ygnis AG
Wolhuserstr. 31 / 33
CH-6017 Ruswil

+41 (0)41 496 91 20
info@ygnis.com
www.ygnis.com

Anlage	Schema Nummer	Name	Datum	Index	Blatt
...			09.04.2026		53
...	Blattname			07	Seiten
...	2xK-8-18/KSM2/KSM+/KSMd				72

ACHTUNG:
Dies ist ein hydraulisches Funktionsschema,
kein Ausführungsschema!
Es handelt sich um eine Empfehlung des
Herstellers und erhebt keinen Anspruch auf Vollständigkeit.

ATTENTION:
Il s'agit d'un schéma de fonctionnement
hydraulique et non d'un schéma d'exécution!
Il s'agit d'une recommandation du fabricant
et ne prétend pas être exhaustif.

- Wichtig:**
- * Auf Wärmepumpe angeschlossen
 - ** Absicherung bauseits, Ansteuerung über WR KSM 2 möglich
 - *** Regulierung extern
- Important:**
- * Raccordé à la pompe à chaleur
 - ** Protection par fusible à la charge du client, commande possible via WR KSM 2
 - *** Régulation externe

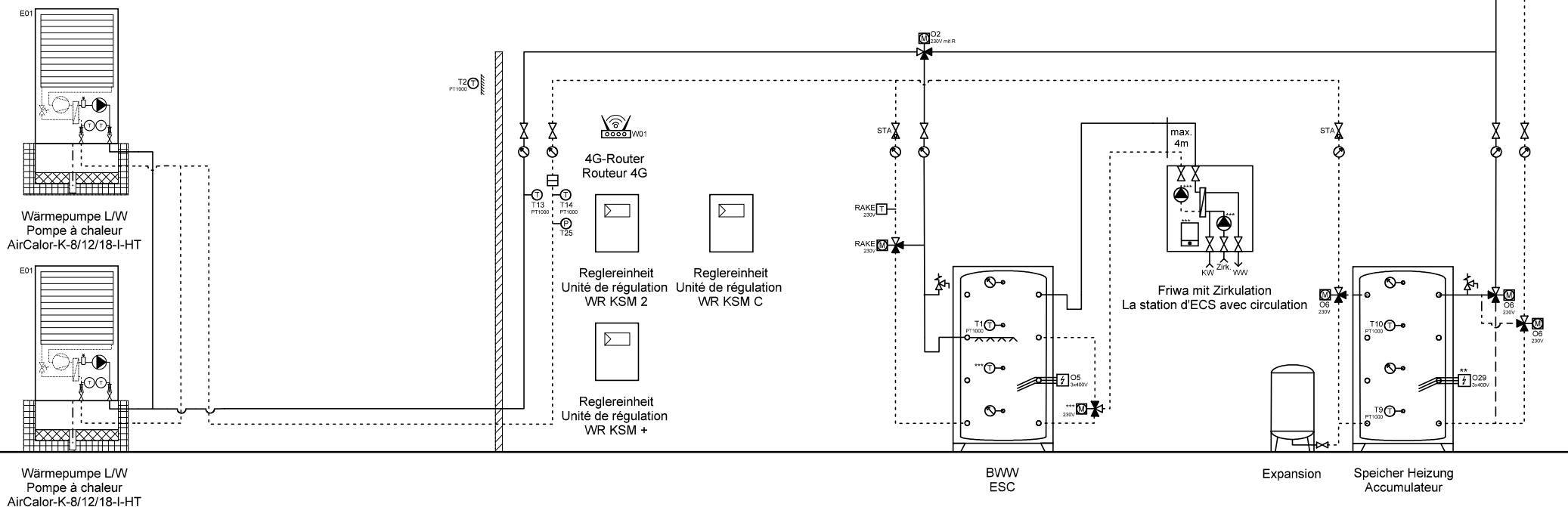

Ygnis AG
Wolhuserstr. 31 / 33
CH-6017 Ruswil

+41 (0)41 496 91 20
info@ygnis.com
www.ygnis.com

Anlage	Schema Nummer	Name	Datum	Index	Blatt
...			09.04.2026		54
...	Blattname			07	Seiten
...	2xK-8-18/KSM2/KSM+/KSM				72

ACHTUNG:
Dies ist ein hydraulisches Funktionsschema,
kein Ausführungsschema!
Es handelt sich um eine Empfehlung des
Herstellers und erhebt keinen Anspruch auf Vollständigkeit.

ATTENTION:
Il s'agit d'un schéma de fonctionnement
hydraulique et non d'un schéma d'exécution!
Il s'agit d'une recommandation du fabricant
et ne prétend pas être exhaustif.

- Wichtig:
- * Auf Wärmepumpe angeschlossen
 - ** Absicherung bauseits, Ansteuerung über WR KSM 2 möglich
 - *** Regulierung extern
- Important:
- * Raccordé à la pompe à chaleur
 - ** Protection par fusible à la charge du client, commande possible via WR KSM 2
 - *** Régulation externe

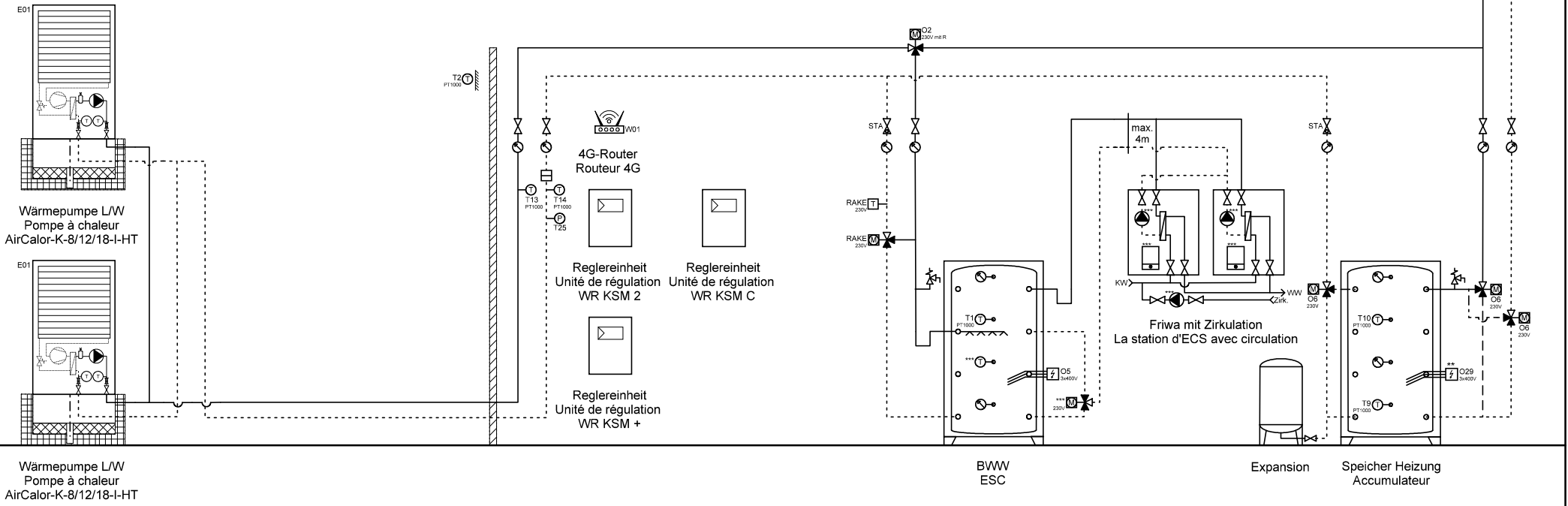

ACHTUNG:
Dies ist ein hydraulisches Funktionsschema,
kein Ausführungsschema!
Es handelt sich um eine Empfehlung des
Herstellers und erhebt keinen Anspruch auf Vollständigkeit.

ATTENTION:
Il s'agit d'un schéma de fonctionnement
hydraulique et non d'un schéma d'exécution!
Il s'agit d'une recommandation du fabricant
et ne prétend pas être exhaustif.

- Wichtig:**
- * Auf Wärmepumpe angeschlossen
 - ** Absicherung bauseits, Ansteuerung über WR KSM 2 möglich
 - *** Regulierung extern
- Important:**
- * Raccordé à la pompe à chaleur
 - ** Protection par fusible à la charge du client, commande possible via WR KSM 2
 - *** Régulation externe

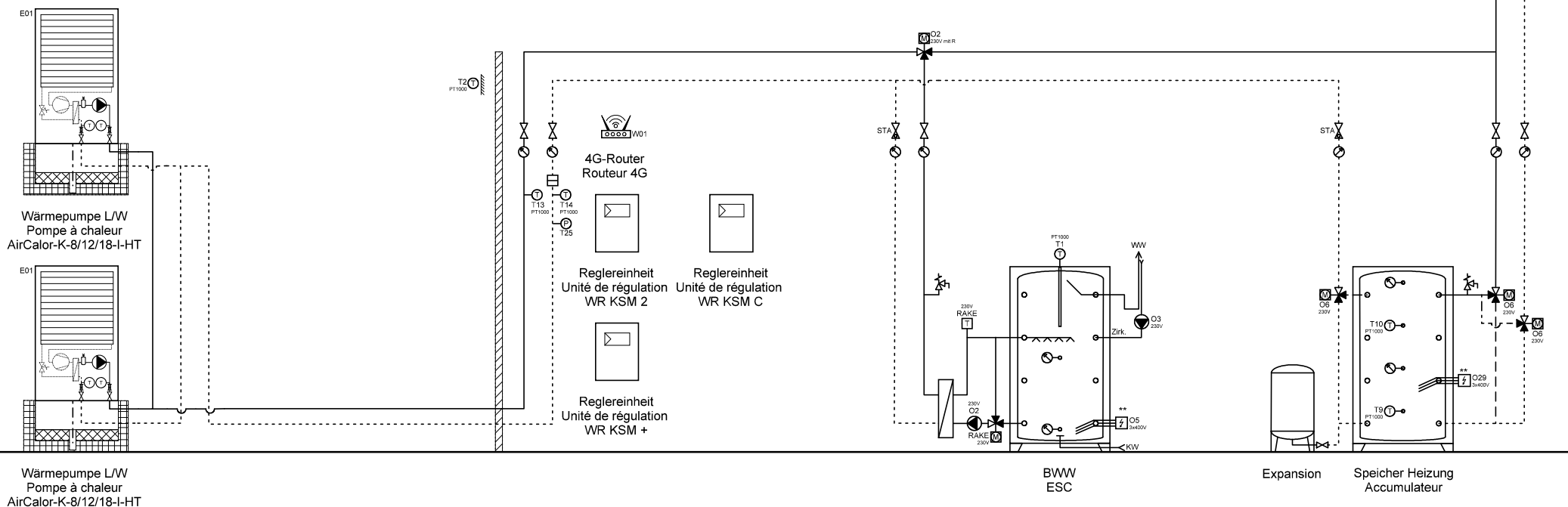

Ygnis AG
Wolhuserstr. 31 / 33
CH-6017 Ruswil

+41 (0)41 496 91 20
info@ygnis.com
www.ygnis.com

Anlage	Schema Nummer	Name	Datum	Index	Blatt
...			09.04.2026		56
...	Blattname			07	Seiten
...	2xK-8-18/KSM2/KSM+/KSMC				72

ACHTUNG:
Dies ist ein hydraulisches Funktionsschema,
kein Ausführungsschema!
Es handelt sich um eine Empfehlung des
Herstellers und erhebt keinen Anspruch auf Vollständigkeit.

ATTENTION:
Il s'agit d'un schéma de fonctionnement
hydraulique et non d'un schéma d'exécution!
Il s'agit d'une recommandation du fabricant
et ne prétend pas être exhaustif.

- Wichtig:
- * Auf Wärmepumpe angeschlossen
 - ** Absicherung bauseits, Ansteuerung über WR KSM 2 möglich
 - *** Regulierung extern
- Important:
- * Raccordé à la pompe à chaleur
 - ** Protection par fusible à la charge du client, commande possible via WR KSM 2
 - *** Régulation externe

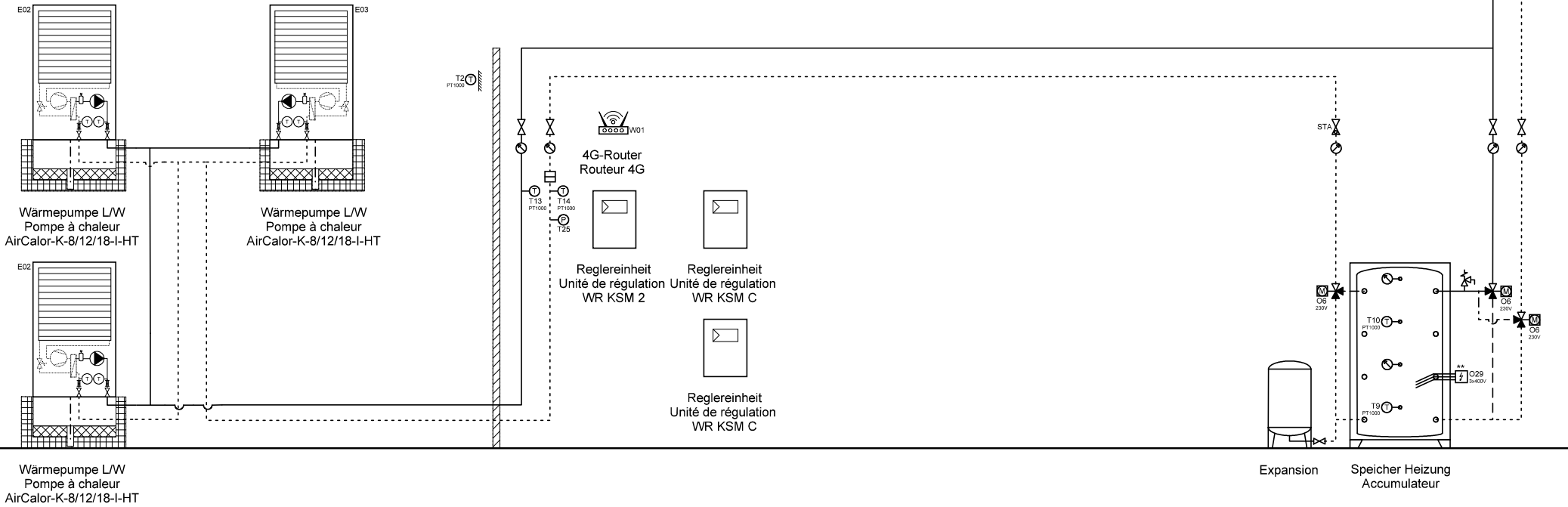

Ygnis AG
Wolhuserstr. 31 / 33
CH-6017 Ruswil
+41 (0)41 496 91 20
info@ygnis.com
www.ygnis.com

Anlage	Schema Nummer	Name	Datum	Index	Blatt
...			09.04.2026		57
...	Blattname			07	Seiten
...	3xK-8-18/KSM2/KSMc/Kühle				72

ACHTUNG:
Dies ist ein hydraulisches Funktionsschema,
kein Ausführungsschema!
Es handelt sich um eine Empfehlung des
Herstellers und erhebt keinen Anspruch auf Vollständigkeit.

ATTENTION:
Il s'agit d'un schéma de fonctionnement
hydraulique et non d'un schéma d'exécution!
Il s'agit d'une recommandation du fabricant
et ne prétend pas être exhaustif.

- Wichtig:
- * Auf Wärmepumpe angeschlossen
 - ** Absicherung bauseits, Ansteuerung über WR KSM 2 möglich
 - *** Regulierung extern
- Important:
- * Raccordé à la pompe à chaleur
 - ** Protection par fusible à la charge du client, commande possible via WR KSM 2
 - *** Régulation externe

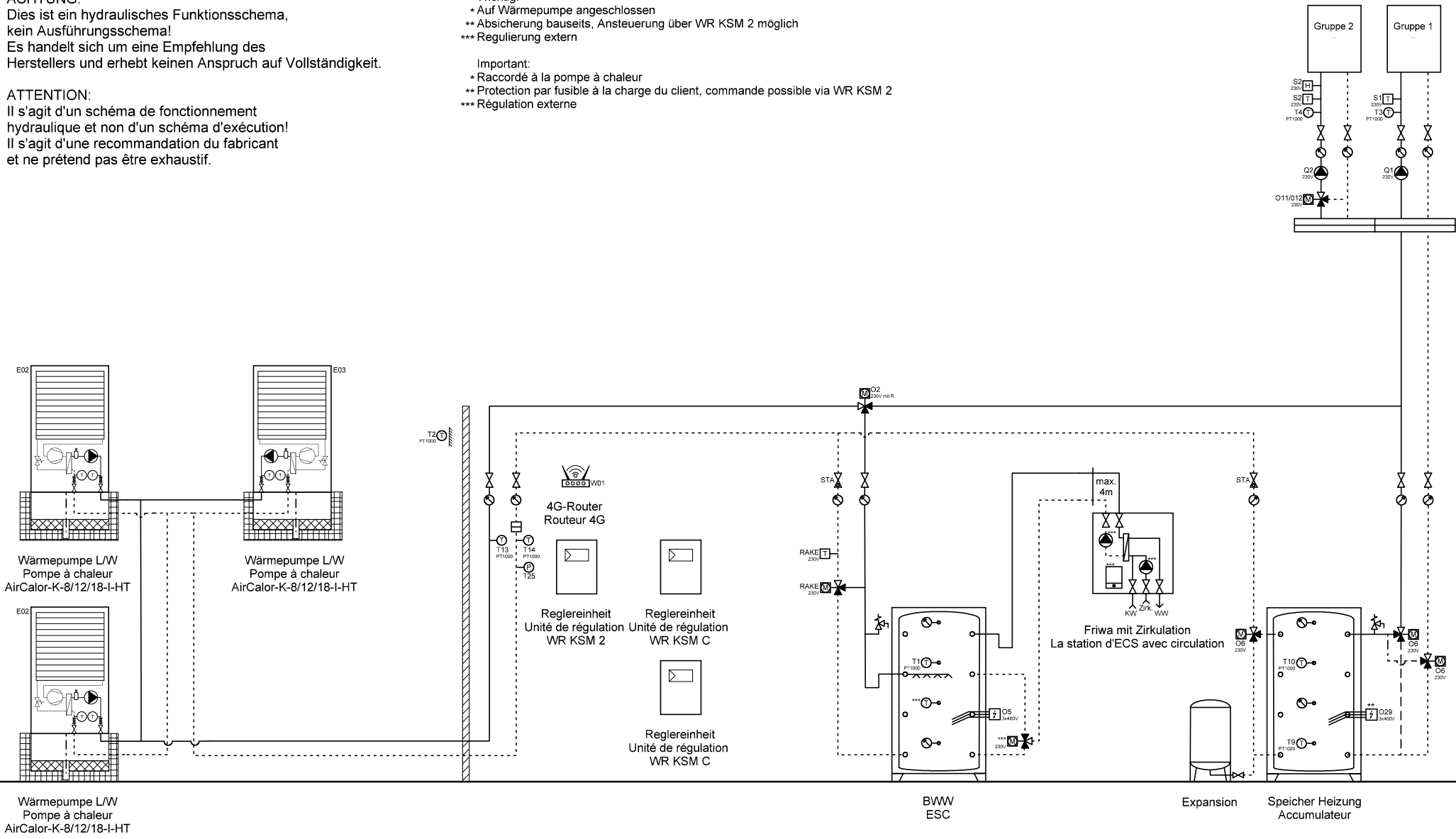

ACHTUNG:
Dies ist ein hydraulisches Funktionsschema,
kein Ausführungsschema!
Es handelt sich um eine Empfehlung des
Herstellers und erhebt keinen Anspruch auf Vollständigkeit.

ATTENTION:
Il s'agit d'un schéma de fonctionnement
hydraulique et non d'un schéma d'exécution!
Il s'agit d'une recommandation du fabricant
et ne prétend pas être exhaustif.

- Wichtig:**
- * Auf Wärmepumpe angeschlossen
 - ** Absicherung bauseits, Ansteuerung über WR KSM 2 möglich
 - *** Regulierung extern
- Important:**
- * Raccordé à la pompe à chaleur
 - ** Protection par fusible à la charge du client, commande possible via WR KSM 2
 - *** Régulation externe

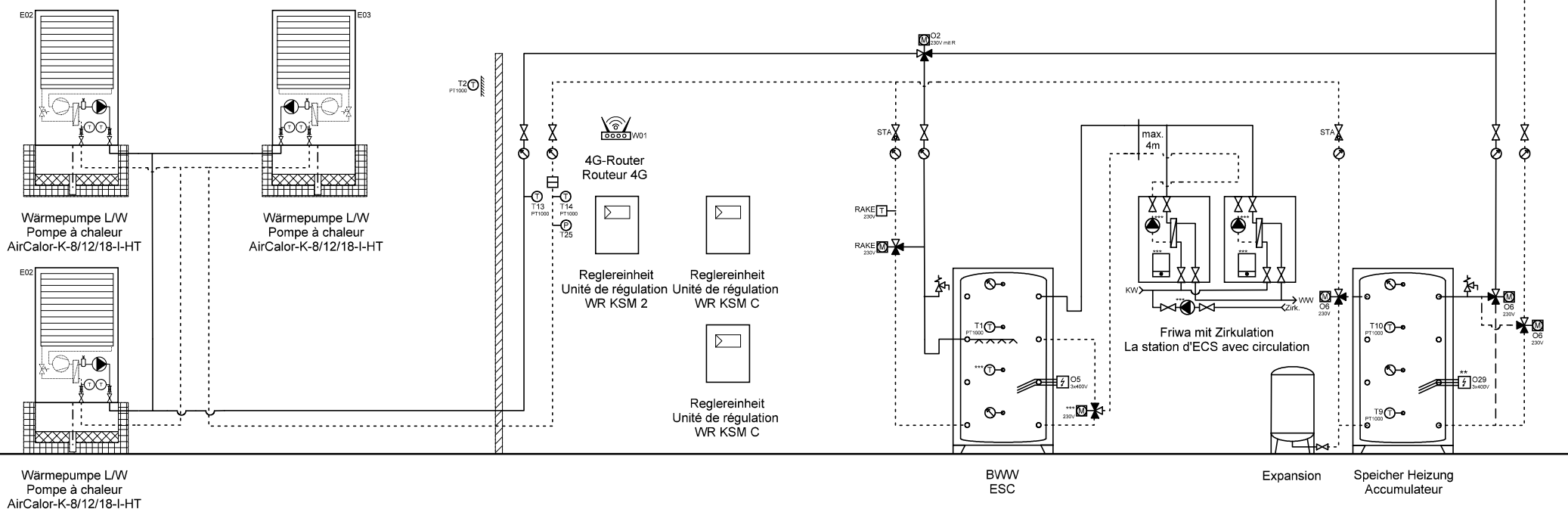

Ygnis AG
Wolhuserstr. 31 / 33
CH-6017 Ruswil

+41 (0)41 496 91 20
info@ygnis.com
www.ygnis.com

Anlage	Schema Nummer	Name	Datum	Index	Blatt
...			09.04.2026		59
...	Blattname			07	Seiten
...	3xK-8-18/KSM2/KSMc/2xFri				72

ACHTUNG:
Dies ist ein hydraulisches Funktionsschema,
kein Ausführungsschema!
Es handelt sich um eine Empfehlung des
Herstellers und erhebt keinen Anspruch auf Vollständigkeit.

ATTENTION:
Il s'agit d'un schéma de fonctionnement
hydraulique et non d'un schéma d'exécution!
Il s'agit d'une recommandation du fabricant
et ne prétend pas être exhaustif.

- Wichtig:**
- * Auf Wärmepumpe angeschlossen
 - ** Absicherung bauseits, Ansteuerung über WR KSM 2 möglich
 - *** Regulierung extern
- Important:**
- * Raccordé à la pompe à chaleur
 - ** Protection par fusible à la charge du client, commande possible via WR KSM 2
 - *** Régulation externe

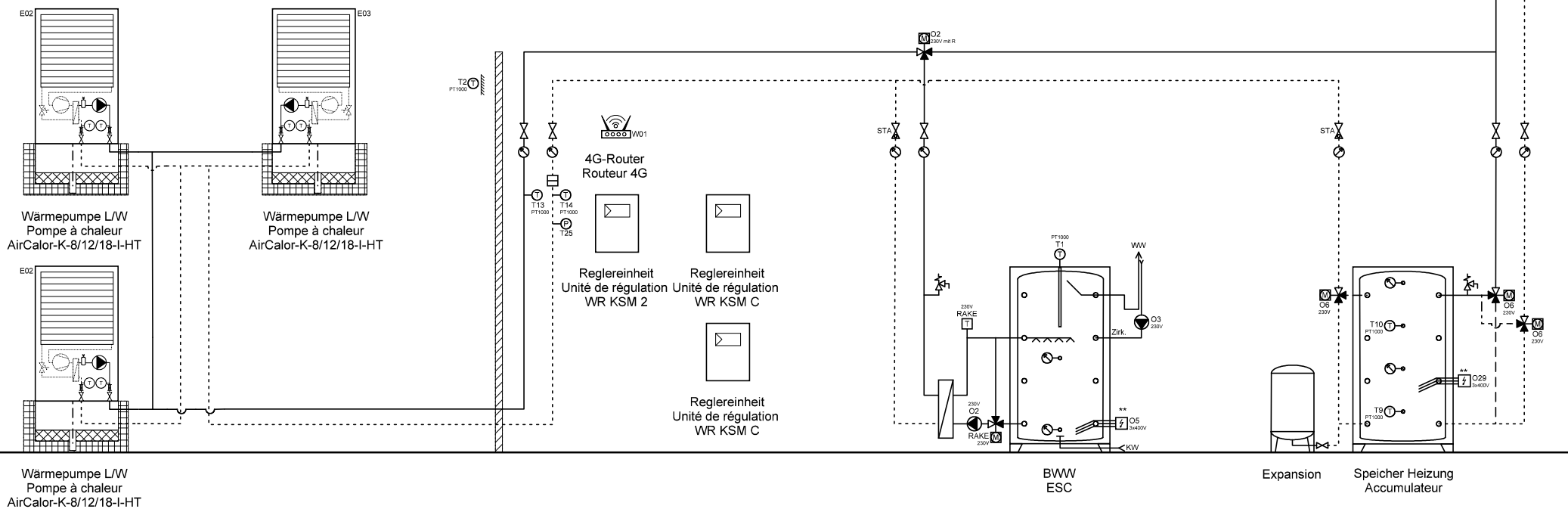

Ygnis AG
Wolhuserstr. 31 / 33
CH-6017 Ruswil
+41 (0)41 496 91 20
info@ygnis.com
www.ygnis.com

Anlage	Schema Nummer	Name	Datum	Index	Blatt
...			09.04.2026		60
...	Blattname			07	Seiten
...	3xK-8-18/KSM2/KSMc/Magr				72

ACHTUNG:
Dies ist ein hydraulisches Funktionsschema,
kein Ausführungsschema!
Es handelt sich um eine Empfehlung des
Herstellers und erhebt keinen Anspruch auf Vollständigkeit.

ATTENTION:
Il s'agit d'un schéma de fonctionnement
hydraulique et non d'un schéma d'exécution!
Il s'agit d'une recommandation du fabricant
et ne prétend pas être exhaustif.

- Wichtig:**
- * Auf Wärmepumpe angeschlossen
 - ** Absicherung bauseits, Ansteuerung über WR KSM 2 möglich
 - *** Regulierung extern
- Important:**
- * Raccordé à la pompe à chaleur
 - ** Protection par fusible à la charge du client, commande possible via WR KSM 2
 - *** Régulation externe

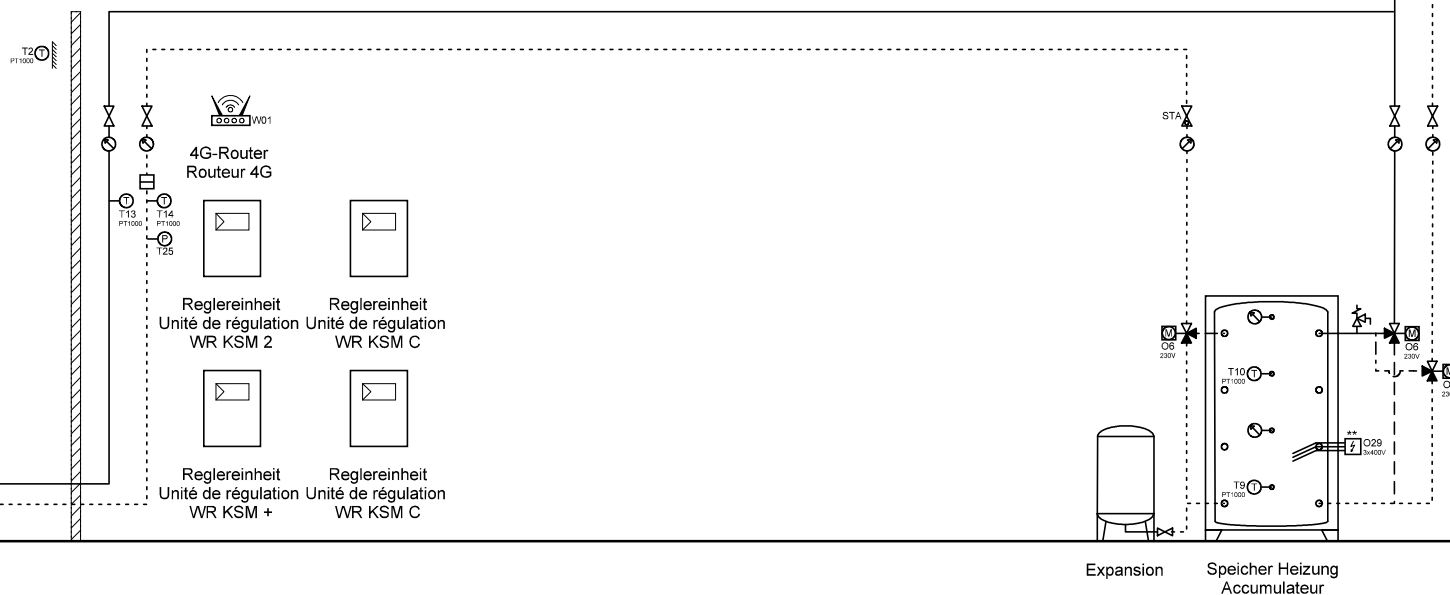
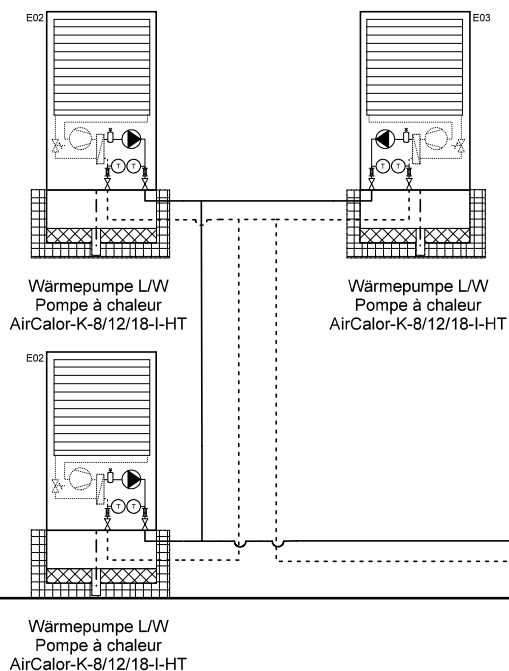

Ygnis AG
Wolhuserstr. 31 / 33
CH-6017 Ruswil

+41 (0)41 496 91 20
info@ygnis.com
www.ygnis.com

Anlage	Schema Nummer	Name	Datum	Index	Blatt
...			09.04.2026		61
...	Blattname			07	Seiten
...	3xK-8-18/KSM2/KSM+/KSMC				72

ACHTUNG:
Dies ist ein hydraulisches Funktionsschema,
kein Ausführungsschema!
Es handelt sich um eine Empfehlung des
Herstellers und erhebt keinen Anspruch auf Vollständigkeit.

ATTENTION:
Il s'agit d'un schéma de fonctionnement
hydraulique et non d'un schéma d'exécution!
Il s'agit d'une recommandation du fabricant
et ne prétend pas être exhaustif.

- Wichtig:**
- * Auf Wärmepumpe angeschlossen
 - ** Absicherung bauseits, Ansteuerung über WR KSM 2 möglich
 - *** Regulierung extern
- Important:**
- * Raccordé à la pompe à chaleur
 - ** Protection par fusible à la charge du client, commande possible via WR KSM 2
 - *** Régulation externe

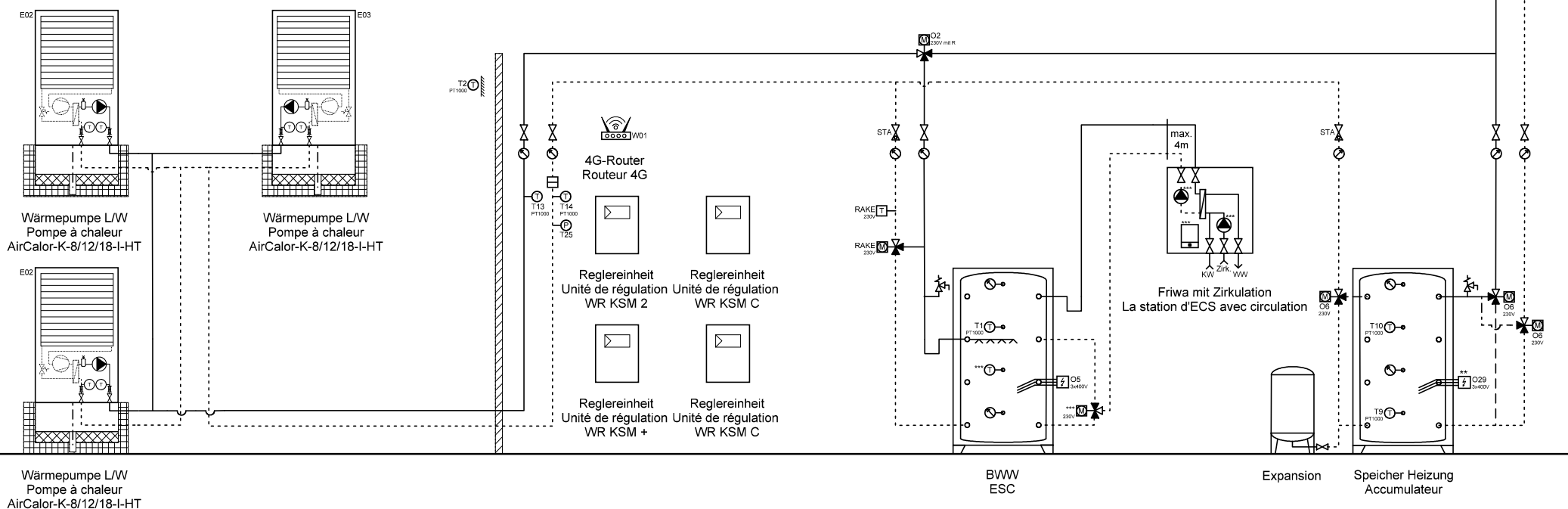

Ygnis AG
Wolhuserstr. 31 / 33
CH-6017 Ruswil

+41 (0)41 496 91 20
info@ygnis.com
www.ygnis.com

Anlage	Schema Nummer	Name	Datum	Index	Blatt
...			09.04.2026		62
...	Blattname			07	Seiten
...	3xK-8-18/KSM2/KSM+/KSMC				72

ACHTUNG:
Dies ist ein hydraulisches Funktionsschema,
kein Ausführungsschema!
Es handelt sich um eine Empfehlung des
Herstellers und erhebt keinen Anspruch auf Vollständigkeit.

ATTENTION:
Il s'agit d'un schéma de fonctionnement
hydraulique et non d'un schéma d'exécution!
Il s'agit d'une recommandation du fabricant
et ne prétend pas être exhaustif.

- Wichtig:**
- * Auf Wärmepumpe angeschlossen
 - ** Absicherung bauseits, Ansteuerung über WR KSM 2 möglich
 - *** Regulierung extern
- Important:**
- * Raccordé à la pompe à chaleur
 - ** Protection par fusible à la charge du client, commande possible via WR KSM 2
 - *** Régulation externe

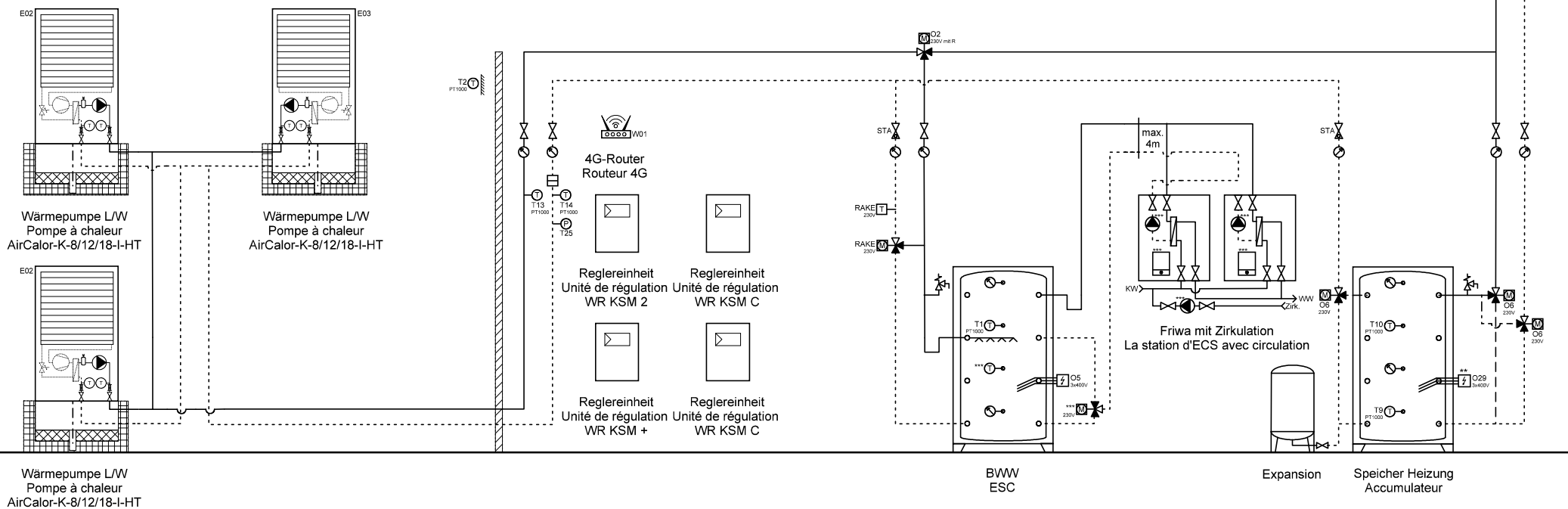

Ygnis AG
Wolhuserstr. 31 / 33
CH-6017 Ruswil

+41 (0)41 496 91 20
info@ygnis.com
www.ygnis.com

Anlage	Schema Nummer	Name	Datum	Index	Blatt
...			09.04.2026		63
...	Blattname			07	Seiten
...	3xK-8-18/KSM2/KSM+/KSMC				72

ACHTUNG:
Dies ist ein hydraulisches Funktionsschema,
kein Ausführungsschema!
Es handelt sich um eine Empfehlung des
Herstellers und erhebt keinen Anspruch auf Vollständigkeit.

ATTENTION:
Il s'agit d'un schéma de fonctionnement
hydraulique et non d'un schéma d'exécution!
Il s'agit d'une recommandation du fabricant
et ne prétend pas être exhaustif.

- Wichtig:**
- * Auf Wärmepumpe angeschlossen
 - ** Absicherung bauseits, Ansteuerung über WR KSM 2 möglich
 - *** Regulierung extern
- Important:**
- * Raccordé à la pompe à chaleur
 - ** Protection par fusible à la charge du client, commande possible via WR KSM 2
 - *** Régulation externe

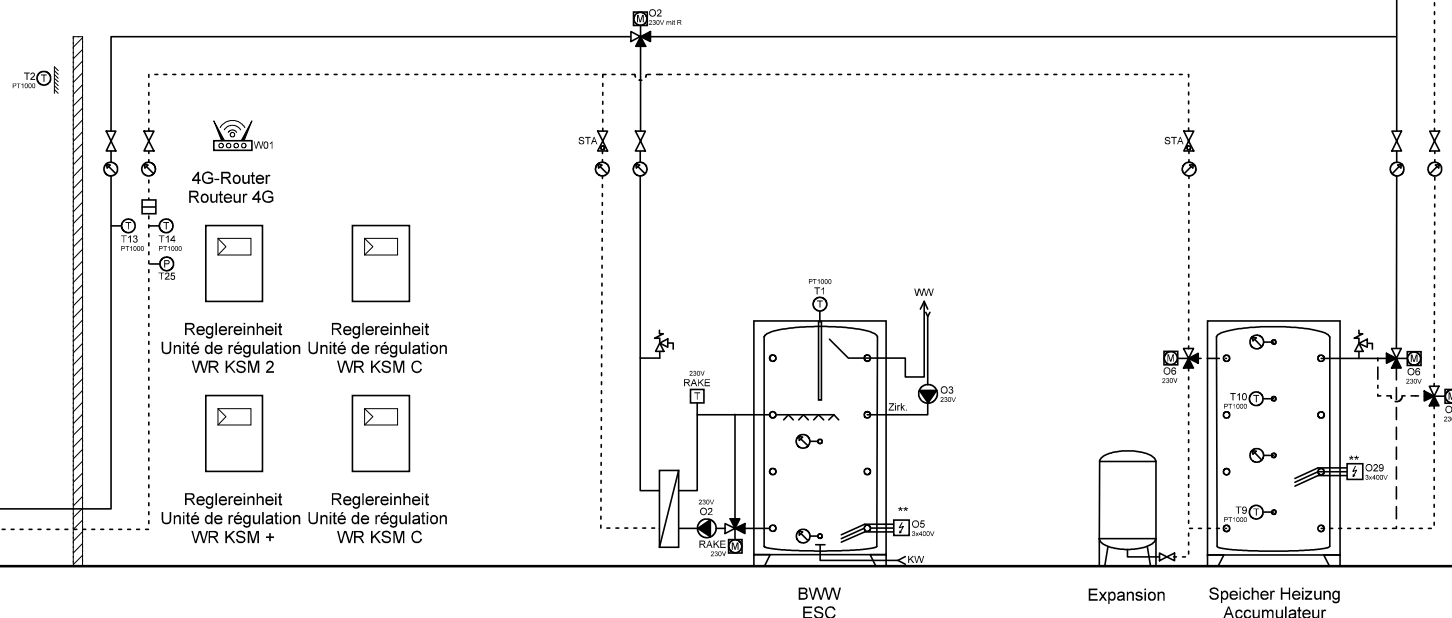
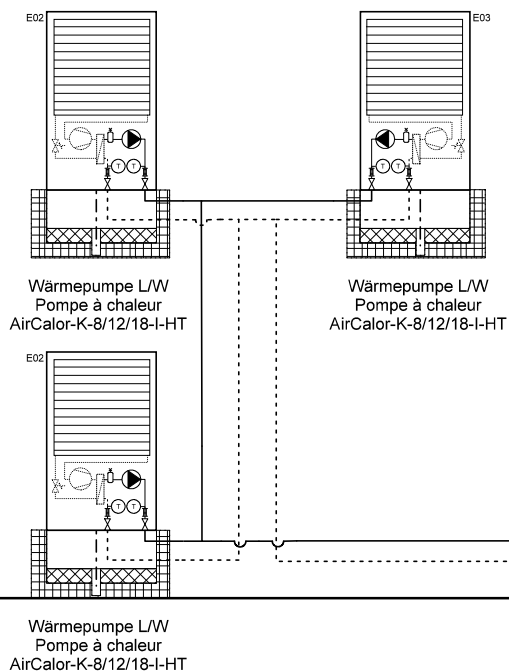

Ygnis AG
Wolhuserstr. 31 / 33
CH-6017 Ruswil

+41 (0)41 496 91 20
info@ygnis.com
www.ygnis.com

Anlage	Schema Nummer	Name	Datum	Index	Blatt
...			09.04.2026		64
...	Blattname			07	Seiten
...	3xK-8-18/KSM2/KSM+/KSM				72

ACHTUNG:
Dies ist ein hydraulisches Funktionsschema,
kein Ausführungsschema!
Es handelt sich um eine Empfehlung des
Herstellers und erhebt keinen Anspruch auf Vollständigkeit.

ATTENTION:
Il s'agit d'un schéma de fonctionnement
hydraulique et non d'un schéma d'exécution!
Il s'agit d'une recommandation du fabricant
et ne prétend pas être exhaustif.

- Wichtig:
- * Auf Wärmepumpe angeschlossen
 - ** Absicherung bauseits, Ansteuerung über WR KSM 2 möglich
 - *** Regulierung extern
- Important:
- * Raccordé à la pompe à chaleur
 - ** Protection par fusible à la charge du client, commande possible via WR KSM 2
 - *** Régulation externe

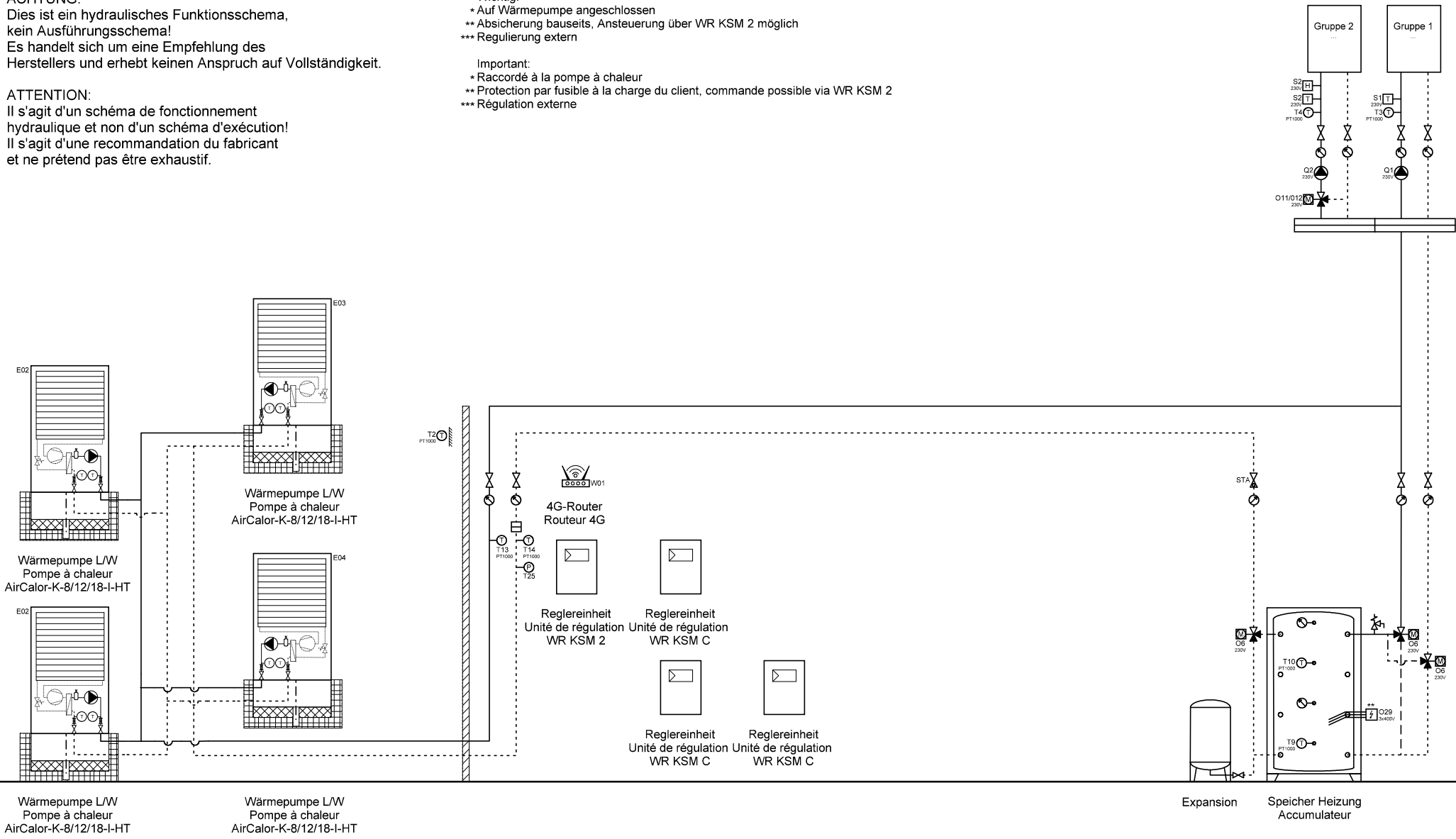

	Ygnis AG Wolhuserstr. 31 / 33 CH-6017 Ruswil	+41 (0)41 496 91 20 info@ygnis.com www.ygnis.com	Anlage	Schema Nummer	Name	Datum	Index 07	Blatt
			...			09.04.2026		65
			...	Blattname				Seiten
			...	4xK-8-18/KSM2/KSMc/Kühle				72

ACHTUNG:
Dies ist ein hydraulisches Funktionsschema,
kein Ausführungsschema!
Es handelt sich um eine Empfehlung des
Herstellers und erhebt keinen Anspruch auf Vollständigkeit.

ATTENTION:
Il s'agit d'un schéma de fonctionnement
hydraulique et non d'un schéma d'exécution!
Il s'agit d'une recommandation du fabricant
et ne prétend pas être exhaustif.

- Wichtig:**
- * Auf Wärmepumpe angeschlossen
 - ** Absicherung bauseits, Ansteuerung über WR KSM 2 möglich
 - *** Regulierung extern
- Important:**
- * Raccordé à la pompe à chaleur
 - ** Protection par fusible à la charge du client, commande possible via WR KSM 2
 - *** Régulation externe

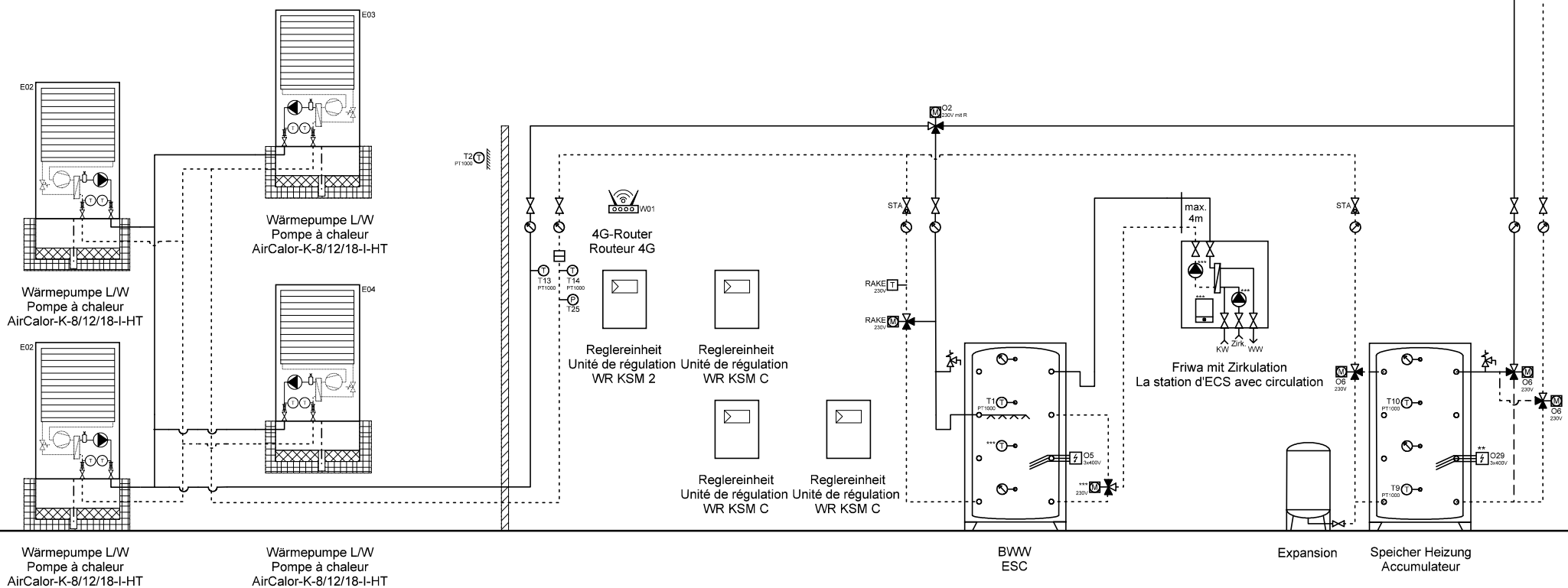

Ygnis AG
Wolhuserstr. 31 / 33
CH-6017 Ruswil

+41 (0)41 496 91 20
info@ygnis.com
www.ygnis.com

Anlage	Schema Nummer	Name	Datum	Index	Blatt
...			09.04.2026		66
...	Blattname			07	Seiten
...	4xK-8-18/KSM2/KSMc/1xFri				72

Dies ist ein hydraulisches Funktionsschema,
kein Ausführungsschema!
Es handelt sich um eine Empfehlung des
Herstellers und erhebt keinen Anspruch auf Vollständigkeit.

Il s'agit d'un schéma de fonctionnement hydraulique et non d'un schéma d'exécution!
Il s'agit d'une recommandation du fabricant et ne prétend pas être exhaustif.

- * Auf Wärmepumpe angeschlossen
- ** Absicherung bauseits, Ansteuerung über WR KSM 2 möglich
- *** Regulierung extern

- * Raccordé à la pompe à chaleur
- ** Protection par fusible à la charge du client, commande possible via WR KSM 2
- *** Régulation externe

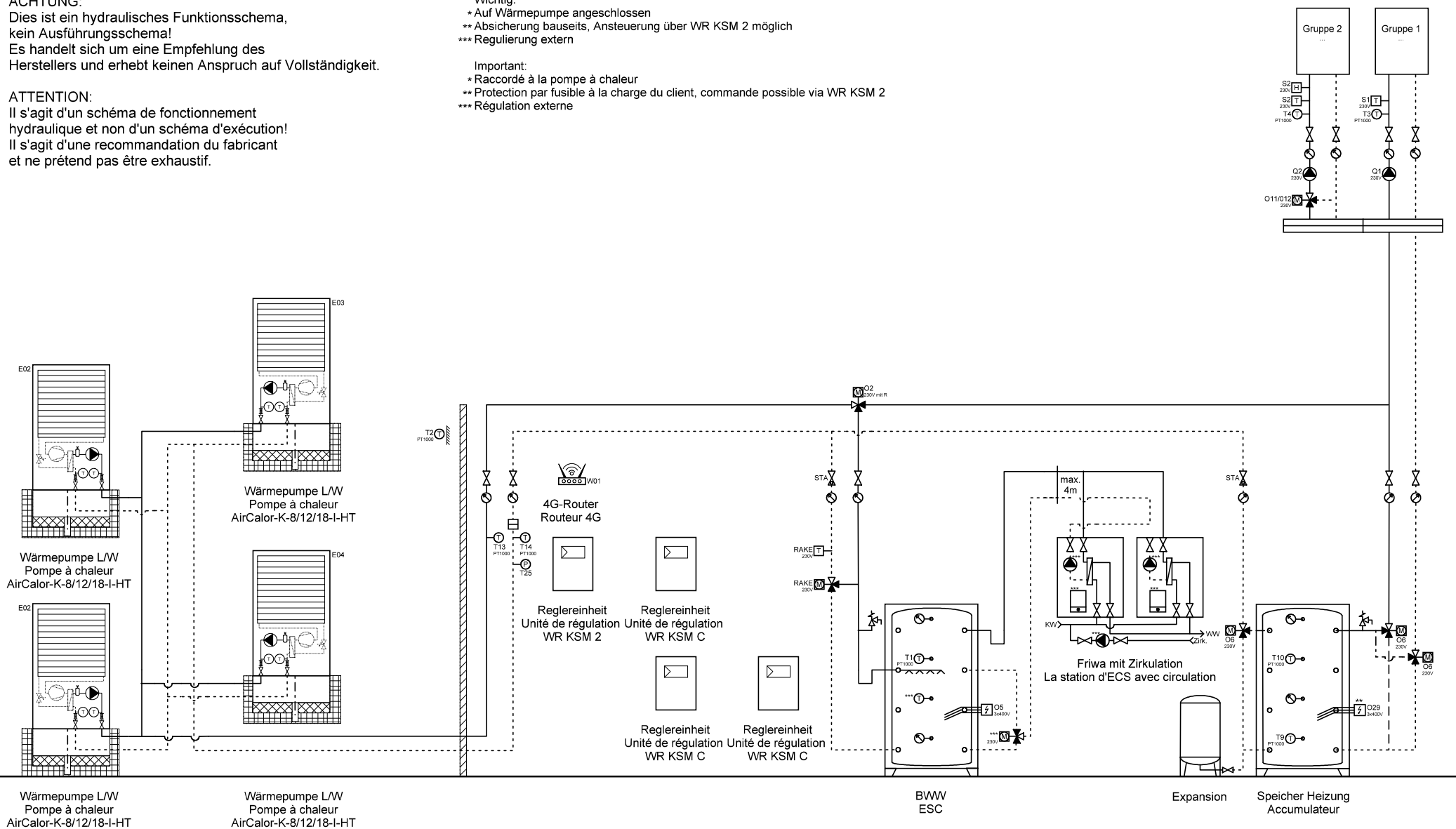

ACHTUNG:
Dies ist ein hydraulisches Funktionsschema,
kein Ausführungsschema!
Es handelt sich um eine Empfehlung des
Herstellers und erhebt keinen Anspruch auf Vollständigkeit.

ATTENTION:
Il s'agit d'un schéma de fonctionnement
hydraulique et non d'un schéma d'exécution!
Il s'agit d'une recommandation du fabricant
et ne prétend pas être exhaustif.

- Wichtig:
- * Auf Wärmepumpe angeschlossen
 - ** Absicherung bauseits, Ansteuerung über WR KSM 2 möglich
 - *** Regulierung extern
- Important:
- * Raccordé à la pompe à chaleur
 - ** Protection par fusible à la charge du client, commande possible via WR KSM 2
 - *** Régulation externe

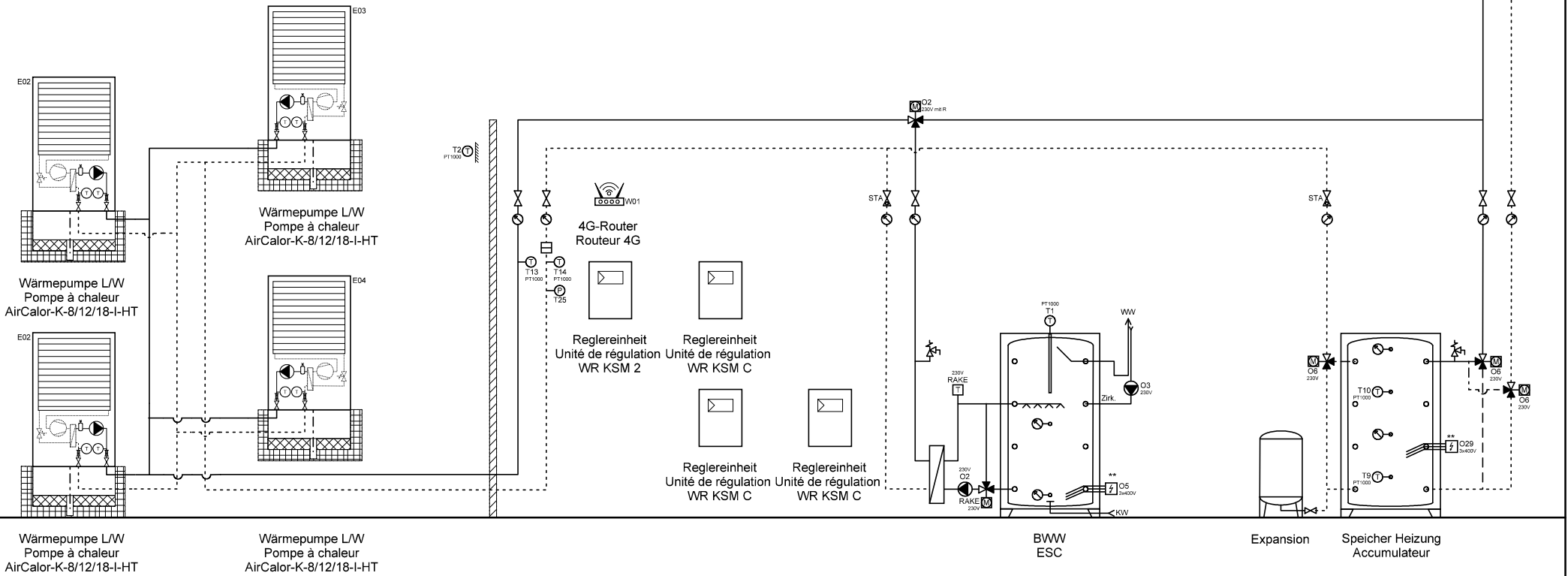

Ygnis AG
Wolhuserstr. 31 / 33
CH-6017 Ruswil

+41 (0)41 496 91 20
info@ygnis.com
www.ygnis.com

Anlage	Schema Nummer	Name	Datum	Index	Blatt
...			09.04.2026		68
...	Blattname			07	Seiten
...	4xK-8-18/KSM2/KSMc/Magr				72

ACHTUNG:
Dies ist ein hydraulisches Funktionsschema,
kein Ausführungsschema!
Es handelt sich um eine Empfehlung des
Herstellers und erhebt keinen Anspruch auf Vollständigkeit.

ATTENTION:
Il s'agit d'un schéma de fonctionnement
hydraulique et non d'un schéma d'exécution!
Il s'agit d'une recommandation du fabricant
et ne prétend pas être exhaustif.

- Wichtig:
- * Auf Wärmepumpe angeschlossen
 - ** Absicherung bauseits, Ansteuerung über WR KSM 2 möglich
 - *** Regulierung extern
- Important:
- * Raccordé à la pompe à chaleur
 - ** Protection par fusible à la charge du client, commande possible via WR KSM 2
 - *** Régulation externe

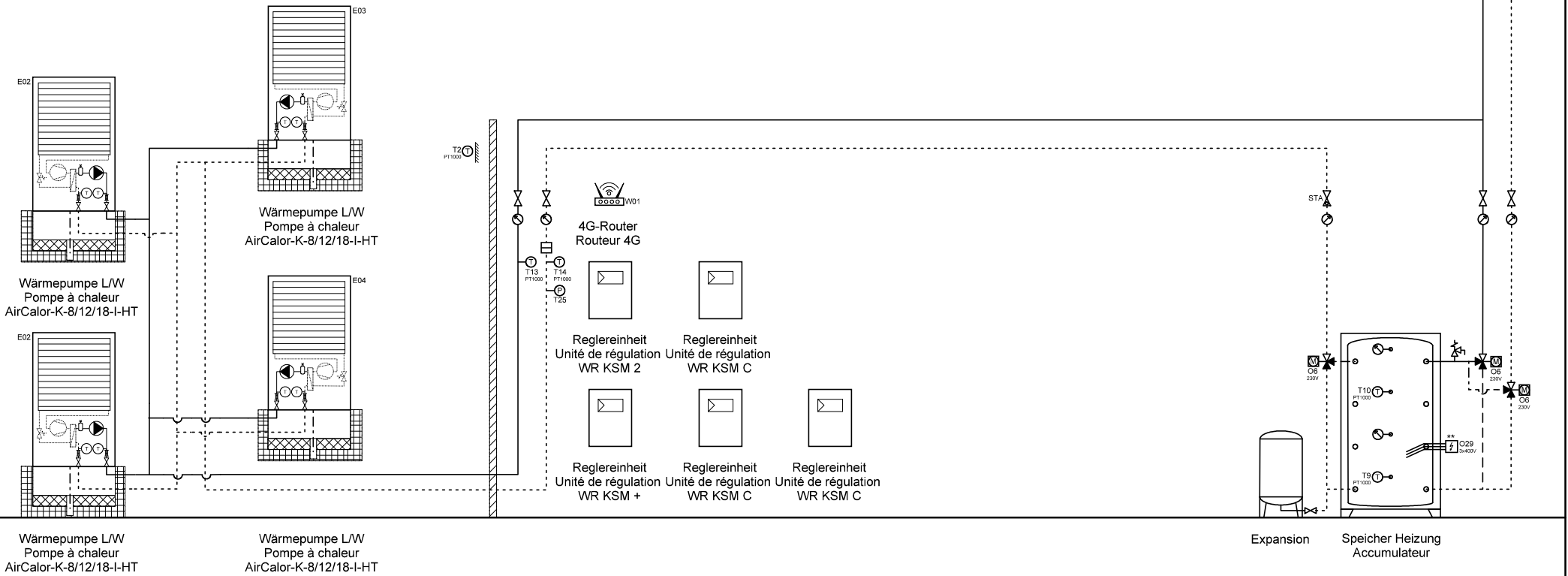

	Ygnis AG Wolhuserstr. 31 / 33 CH-6017 Ruswil	+41 (0)41 496 91 20 info@ygnis.com www.ygnis.com	Anlage	Schema Nummer	Name	Datum	Index	Blatt
			09.04.2026	07	69
			...	Blattname		Seiten
			...	4xK-8-18/KSM2/KSM+/KSMC		72

ACHTUNG:
Dies ist ein hydraulisches Funktionsschema,
kein Ausführungsschema!
Es handelt sich um eine Empfehlung des
Herstellers und erhebt keinen Anspruch auf Vollständigkeit.

ATTENTION:
Il s'agit d'un schéma de fonctionnement
hydraulique et non d'un schéma d'exécution!
Il s'agit d'une recommandation du fabricant
et ne prétend pas être exhaustif.

- Wichtig:**
- * Auf Wärmepumpe angeschlossen
 - ** Absicherung bauseits, Ansteuerung über WR KSM 2 möglich
 - *** Regulierung extern
- Important:**
- * Raccordé à la pompe à chaleur
 - ** Protection par fusible à la charge du client, commande possible via WR KSM 2
 - *** Régulation externe

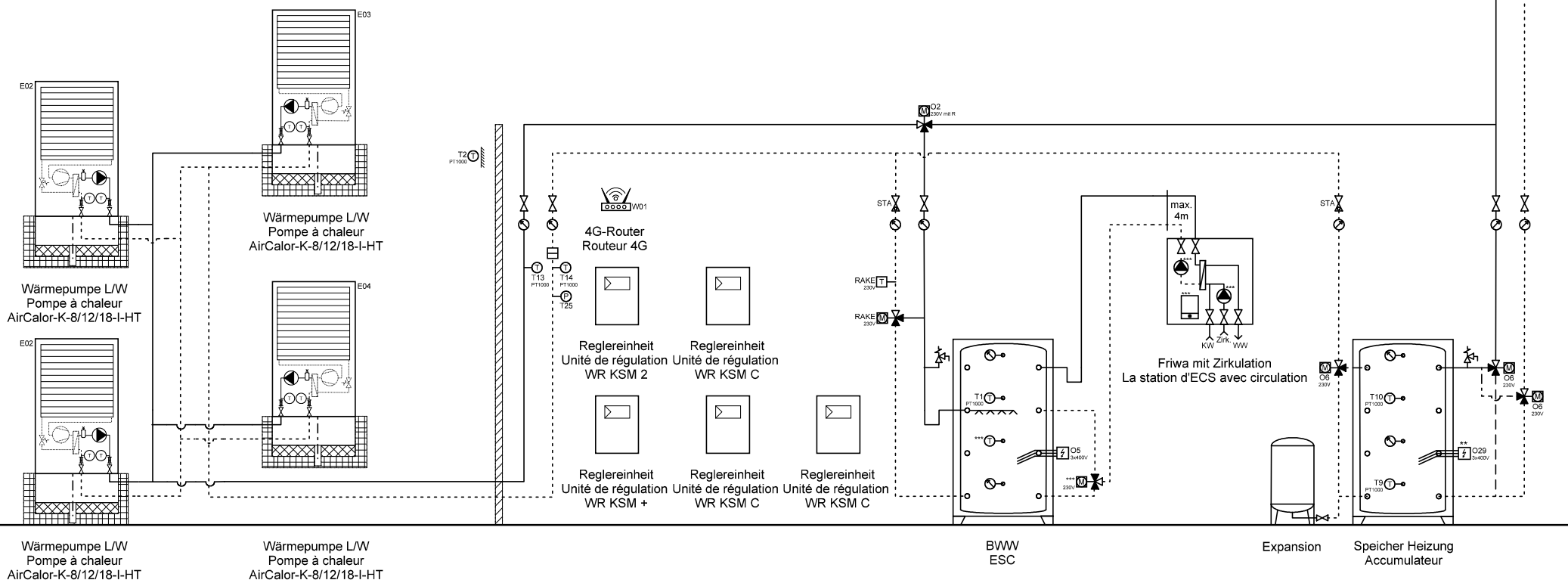

Ygnis AG
Wolhuserstr. 31 / 33
CH-6017 Ruswil

+41 (0)41 496 91 20
info@ygnis.com
www.ygnis.com

Anlage	Schema Nummer	Name	Datum	Index	Blatt
...			09.04.2026		70
...	Blattname			07	Seiten
...	4xK-8-18/KSM2/KSM+/KSMC				72

ACHTUNG:
Dies ist ein hydraulisches Funktionsschema,
kein Ausführungsschema!
Es handelt sich um eine Empfehlung des
Herstellers und erhebt keinen Anspruch auf Vollständigkeit.

ATTENTION:
Il s'agit d'un schéma de fonctionnement
hydraulique et non d'un schéma d'exécution!
Il s'agit d'une recommandation du fabricant
et ne prétend pas être exhaustif.

- Wichtig:**
- * Auf Wärmepumpe angeschlossen
 - ** Absicherung bauseits, Ansteuerung über WR KSM 2 möglich
 - *** Regulierung extern
- Important:**
- * Raccordé à la pompe à chaleur
 - ** Protection par fusible à la charge du client, commande possible via WR KSM 2
 - *** Régulation externe

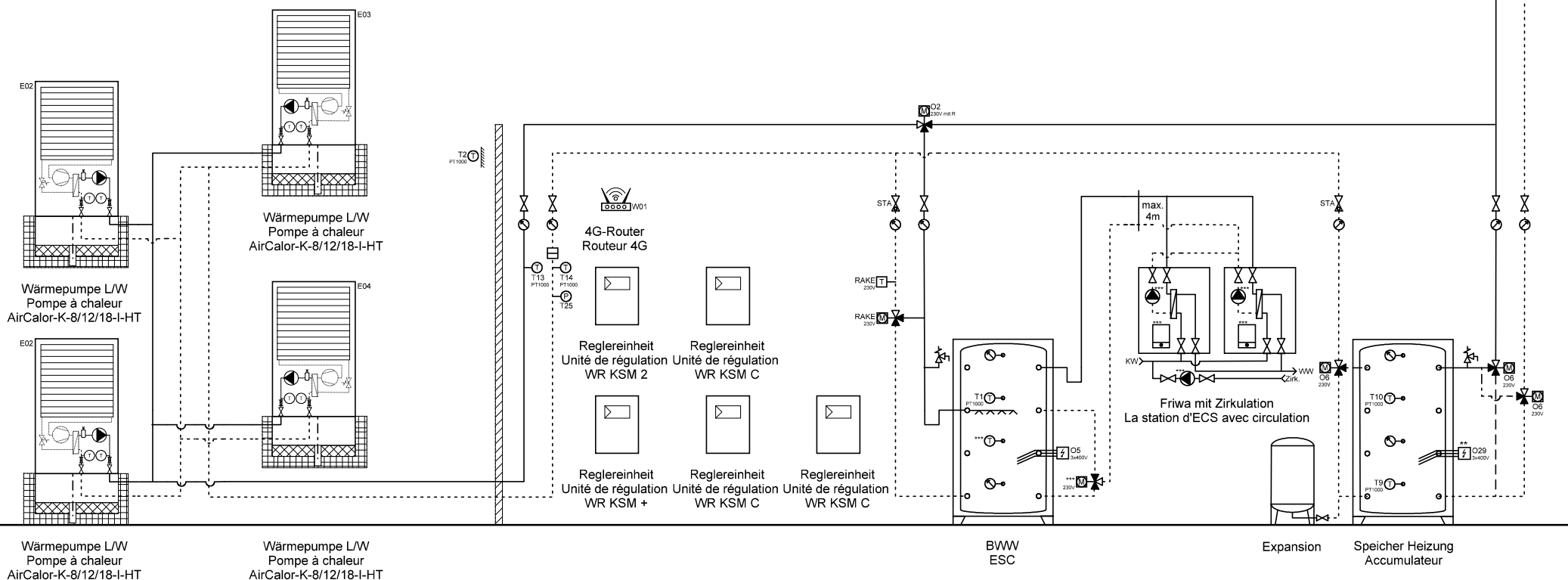

Ygnis AG
Wolhuserstr. 31 / 33
CH-6017 Ruswil

+41 (0)41 496 91 20
info@ygnis.com
www.ygnis.com

Anlage	Schema Nummer	Name	Datum	Index	Blatt
...			09.04.2026		71
...	Blattname			07	Seiten
...	4xK-8-18/KSM2/KSM+/KSMC				72

ACHTUNG:
Dies ist ein hydraulisches Funktionsschema,
kein Ausführungsschema!
Es handelt sich um eine Empfehlung des
Herstellers und erhebt keinen Anspruch auf Vollständigkeit.

ATTENTION:
Il s'agit d'un schéma de fonctionnement
hydraulique et non d'un schéma d'exécution!
Il s'agit d'une recommandation du fabricant
et ne prétend pas être exhaustif.

- Wichtig:
- * Auf Wärmepumpe angeschlossen
 - ** Absicherung bauseits, Ansteuerung über WR KSM 2 möglich
 - *** Regulierung extern
- Important:
- * Raccordé à la pompe à chaleur
 - ** Protection par fusible à la charge du client, commande possible via WR KSM 2
 - *** Régulation externe

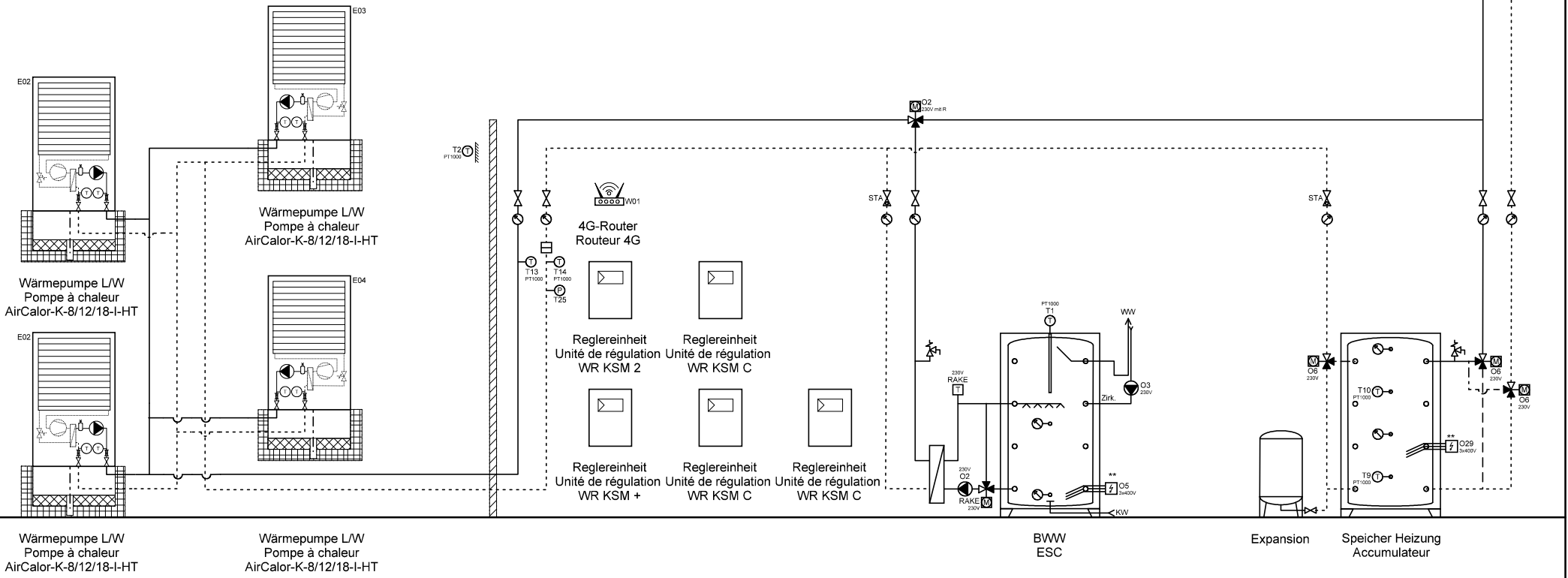

	Ygnis AG Wolhuserstr. 31 / 33 CH-6017 Ruswil	+41 (0)41 496 91 20 info@ygnis.com www.ygnis.com	Anlage	Schema Nummer	Name	Datum	Index 07	Blatt
			...			09.04.2026		72
			...	Blattname				Seiten
			...	4xK-8-18/KSM2/KSM+/KSM				72